Natura 2000-Managementplan

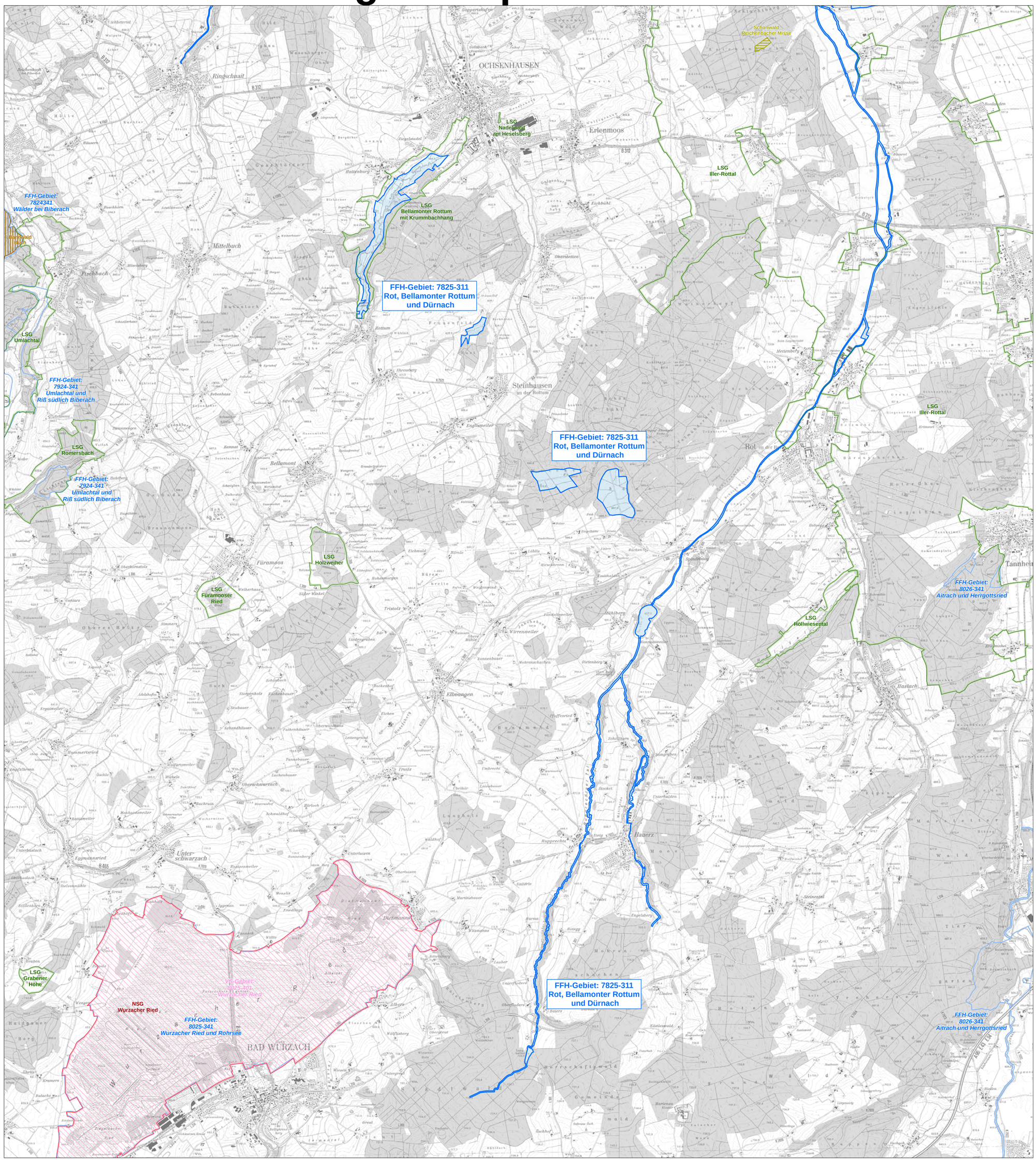

LEGENDE

Schutzkategorien

Natura 2000

- FFH-Gebiet 7825-311 "Rot, Bellamonter Rottum und Dürnach"
  Das Gebiet ist ein Zusammenschluß der zwei FFH-Gebiete:
  7825-341 "Dürnach und Osterried"
  7925-341 "Rot und Bellamonter Rottum"
- benachbarte FFH-Gebiete
- benachbarte Vogelschutzgebiete (VSG)

Natur- und Landschaftsschutzgebiete

- Naturschutzgebiet (NSG)
- Landschaftsschutzgebiet (LSG)

Waldschutzgebiete

- Schonwald
- Bannwald

Grundlage:

Topographische Karte 1:500.000 (UK500)
Topographische Karte 1:25.000 (TK25)

© Landesamt für Geoinformation und Landentwicklung Baden-Württemberg (LGL) (www.lgl-bw.de) Az.: 2851.9-1/19

0 500 1.000 2.000 3.000 Meter

N

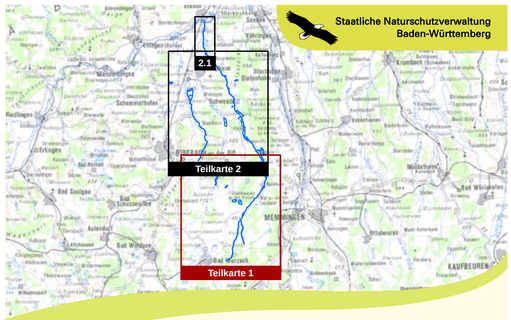

Managementplan
für das FFH-Gebiet 7825-311
"Rot, Bellamonter Rottum und Dürnach"

NATURA 2000

Übersichtskarte

Teilkarte 1

Bearbeiter	Dr. V. Späth - ILN Bühl
Gezeichnet	U. Mader - ILN Bühl
Gefertigt	30. 06. 2016
Stand der Kartierung	25. 09. 2014
Maßstab	1 : 25.000

gefördert mit Mitteln der EU

Baden-Württemberg
REGIERUNGSPRÄSIDIUM TÜBINGEN