

# Natura 2000-Managementplan

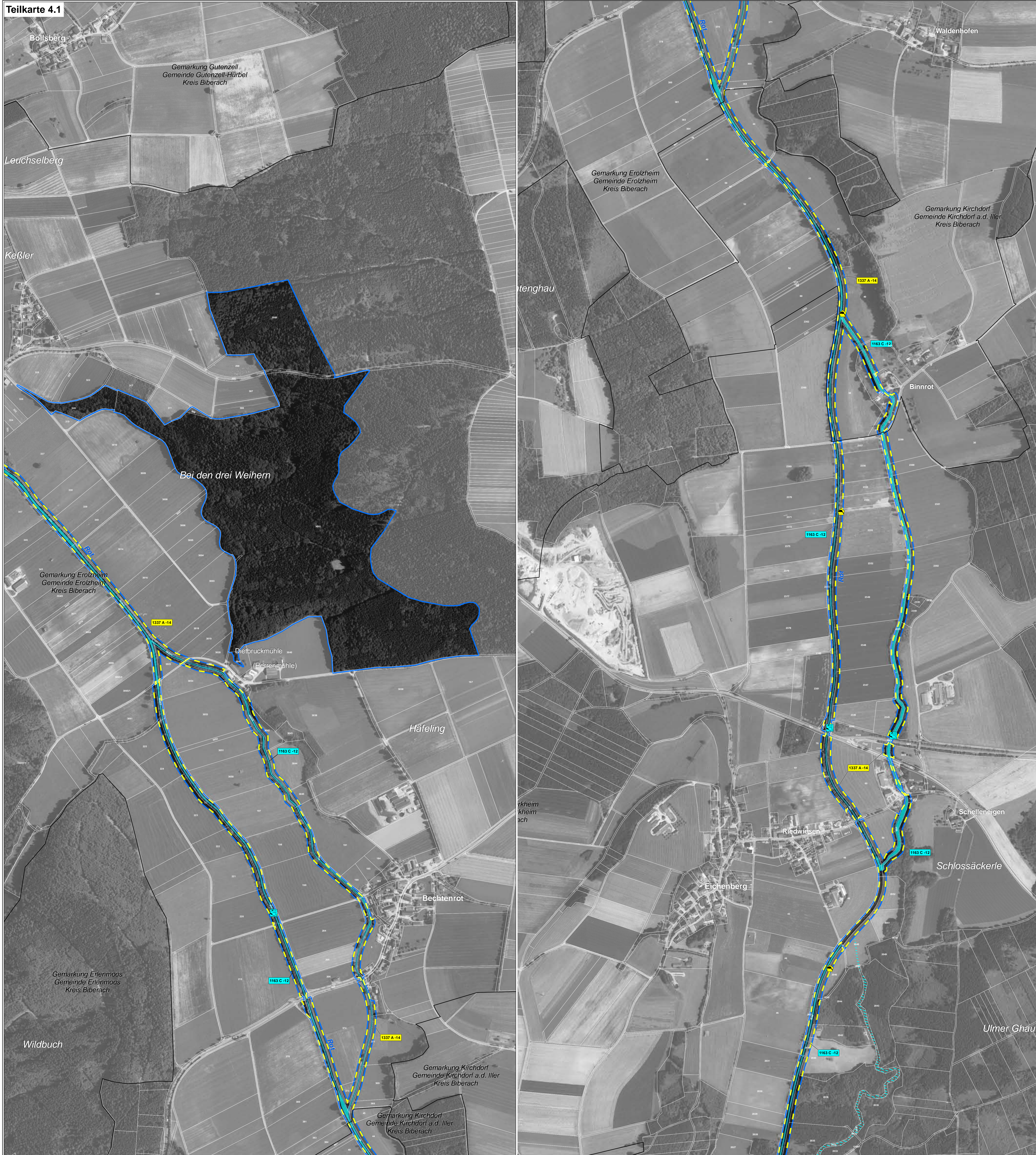

**LEGENDE**

- FFH-Gebiet
- Flurstücksgrenze (mit Flurstücksnummer innerhalb des FFH-Gebiets)
- Naturschutzgebietsgrenze
- Gemarkungsgrenze

**Arten: Bestand (Lebensstätten / Artfundpunkte) und Erhaltungsziele**  
 Erhaltung der Populationen und ihrer Lebensstätten in ihrem derzeitigen Zustand bzw. Aufwertung der verschlechterten Populationen und ihrer Lebensstätten

- 1061 - Dunkler Wiesenknochen-Ameisen-Bläuling (*Maculinea nausithous*)
- 1065 - Goldener Scheckenfalter (*Euphydryas aurinia*)
- 1134 - Bitterling (*Rhodeus sericeus amarus*)
- 1163 - Groppe (*Cottus gobio*)
- 1193 - Gelbbauchunke (*Bombina variegata*)
- 1337 - Biber (*Castor fiber*)
- 1381 - Besenmoos (*Dicranum viride*)
- Der Erhaltungszustand der Art kann aufgrund der Erfassungsmethodik nicht bewertet werden.
- 1393 - Firmisglänzendes Sichelmoos (*Drepanocladus vermicosus*)
- 1903 - Sumpf-Glanzkraut (*Liparis loeselii*)

**Erläuterung des Kürzels**

1193 C-14  
 Nummer der Erfassungseinheit (es wird die fld. Nummer der insg. 14-stelligen Zahl genannt); ein vorangestelltes W bezeichnet Waldkäden  
 Bewertung des Erhaltungszustands  
 ART-Code

Die Farbe der Kästen entspricht der Farbe der Lebensstätte einer Art.

**Bewertung des Erhaltungszustands und Erhaltungsziele**  
 Bewertung der Erfassungseinheit

- A Erhaltung in hervorragendem Erhaltungszustand
- B Erhaltung in gutem Erhaltungszustand
- C Erhaltung in durchschnittlichem oder beschränktem Erhaltungszustand

**Entwicklungsziele**  
 Aufwertung bestehender Lebensstätten werden aus kartografischen Gründen nicht dargestellt. Sie umfassen die Verbesserung des derzeitigen Erhaltungszustands (Ausnahme: Bestände, die bereits in hervorragendem Erhaltungszustand sind).  
 Neuschaffung von Lebensstätten einer Art

- 1065 - Goldener Scheckenfalter (*Euphydryas aurinia*)
- 1903 - Sumpf-Glanzkraut (*Liparis loeselii*)
- 1163 - Groppe (*Cottus gobio*)

**Grundlage:**  
 Topographische Übersichtskarte UK 500  
 Orthophoto 1:10.000 (DOP)  
 Automatisiertes Liegenschaftskataster (ALK)

© Landesamt für Geoinformation und Landentwicklung Baden-Württemberg (LGL)  
 (www.lgl-bw.de) Az.: 2851.9-1/19

0 125 250 500 Meter

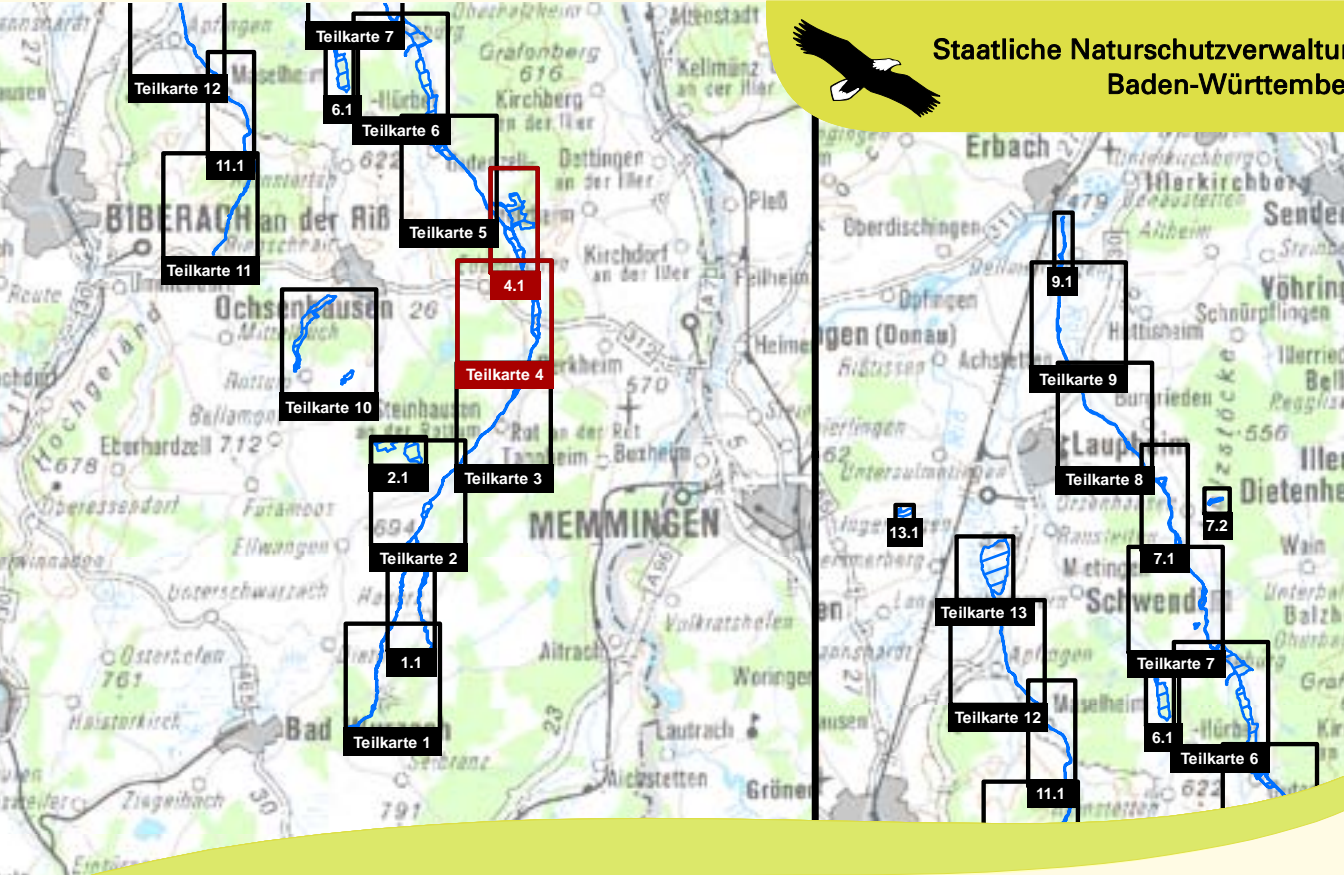

Managementplan  
 für das FFH-Gebiet 7825-311  
 "Rot, Bellamontener Rottum und Dürrach"

**Bestandes- und Zielekarte  
 Lebensstätten**  
 Teilkarte 4

Bearbeiter: Dr. V. Späth - ILN Bühl  
 Gezeichnet: U. Mäder - ILN Bühl  
 Gefertigt: 30.06.2016  
 Stand der Kartierung: 25.09.2014  
 Maßstab: 1:5.000

gefördert mit Mitteln der EU

Baden-Württemberg  
 REGIERUNGSPRÄSIDIUM TÜBINGEN