

Natura 2000-Managementplan

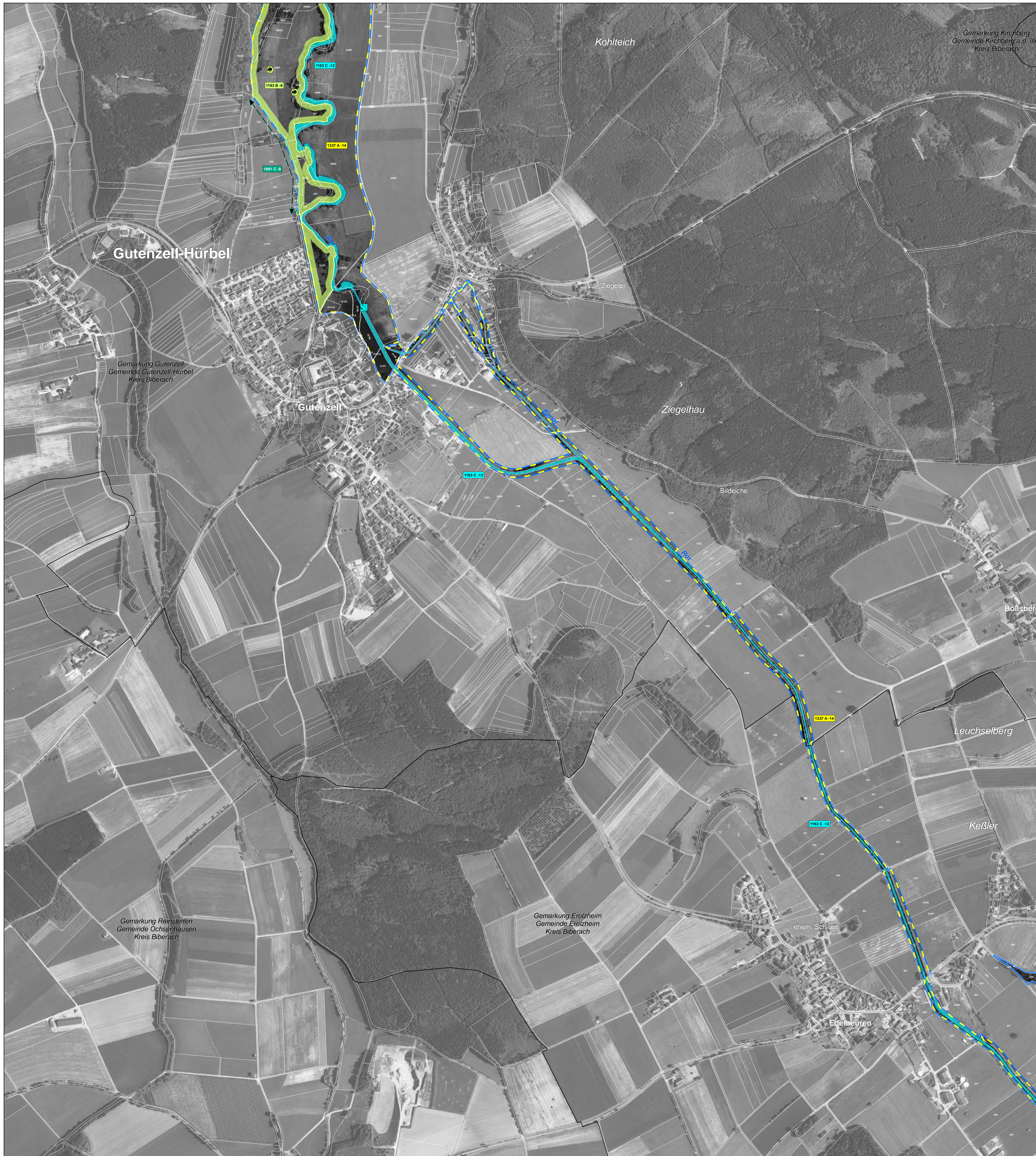

LEGENDE

- FFH-Gebiet
- Gemarkungsgrenze
- Flurstücksgrenze (mit Flurstücksnummer innerhalb des FFH-Gebiets)
- Naturschutzgebietsgrenze

Arten: Bestand (Lebensstätten / Artfundpunkte) und Erhaltungsziele
Erhaltung der Populationen und ihrer Lebensstätten in ihrem derzeitigen Zustand bzw. Aufwertung der verschlechterten Populationen und ihrer Lebensstätten

- 1061 - Dunkler Wiesenknochen-Ameisen-Bläuling (*Maculinea nausithous*)
- 1065 - Goldener Scheckenfalter (*Euphydryas aurinia*)
- 1134 - Bitterling (*Rhodeus sericeus amarus*)
- 1163 - Gropppe (*Cottus gobio*)
- 1193 - Gelbbauchunke (*Bombina variegata*)
- 1337 - Biber (*Castor fiber*)
- 1381 - Besenmoos (*Dicranum viride*)
- Der Erhaltungszustand der Art kann aufgrund der Erfassungsmethodik nicht bewertet werden.
- 1393 - Firmisglänzendes Sichelmoos (*Drepanocladus vermicosus*)
- 1903 - Sumpf-Glanzkraut (*Liparis loeselii*)

Erläuterung des Kürzels

1193 C-44

- Nummer der Erfassungseinheit (es wird die fld. Nummer der insg. 14-stelligen Zahl genannt); ein vorangestelltes W bezeichnet Waldkäden
- Bewertung des Erhaltungszustandes
- ART-Code

Die Farbe der Kästen entspricht der Farbe der Lebensstätte einer Art.

Bewertung des Erhaltungszustands und Erhaltungsziele

Bewertung der Erfassungseinheit

- A** Erhaltung in hervorragendem Erhaltungszustand
- B** Erhaltung in gutem Erhaltungszustand
- C** Erhaltung in durchschnittlichem oder beschränktem Erhaltungszustand

Entwicklungsziele

Aufwertung bestehender Lebensstätten werden aus kartografischen Gründen nicht dargestellt. Sie umfassen die Verbesserung des derzeitigen Erhaltungszustands (Ausnahme: Bestände, die bereits in hervorragendem Erhaltungszustand sind).

Neuschaffung von Lebensstätten einer Art

- 1065 - Goldener Scheckenfalter (*Euphydryas aurinia*)
- 1903 - Sumpf-Glanzkraut (*Liparis loeselii*)
- 1163 - Gropppe (*Cottus gobio*)

Grundlage:

Topographische Übersichtskarte UK 500
Orthophoto 1:10.000 (DOP)
Automatisiertes Liegenschaftskataster (ALK)

© Landesamt für Geoinformation und Landentwicklung Baden-Württemberg (LGL)
(www.lgl-bw.de) Az.: 2851.9-1/19

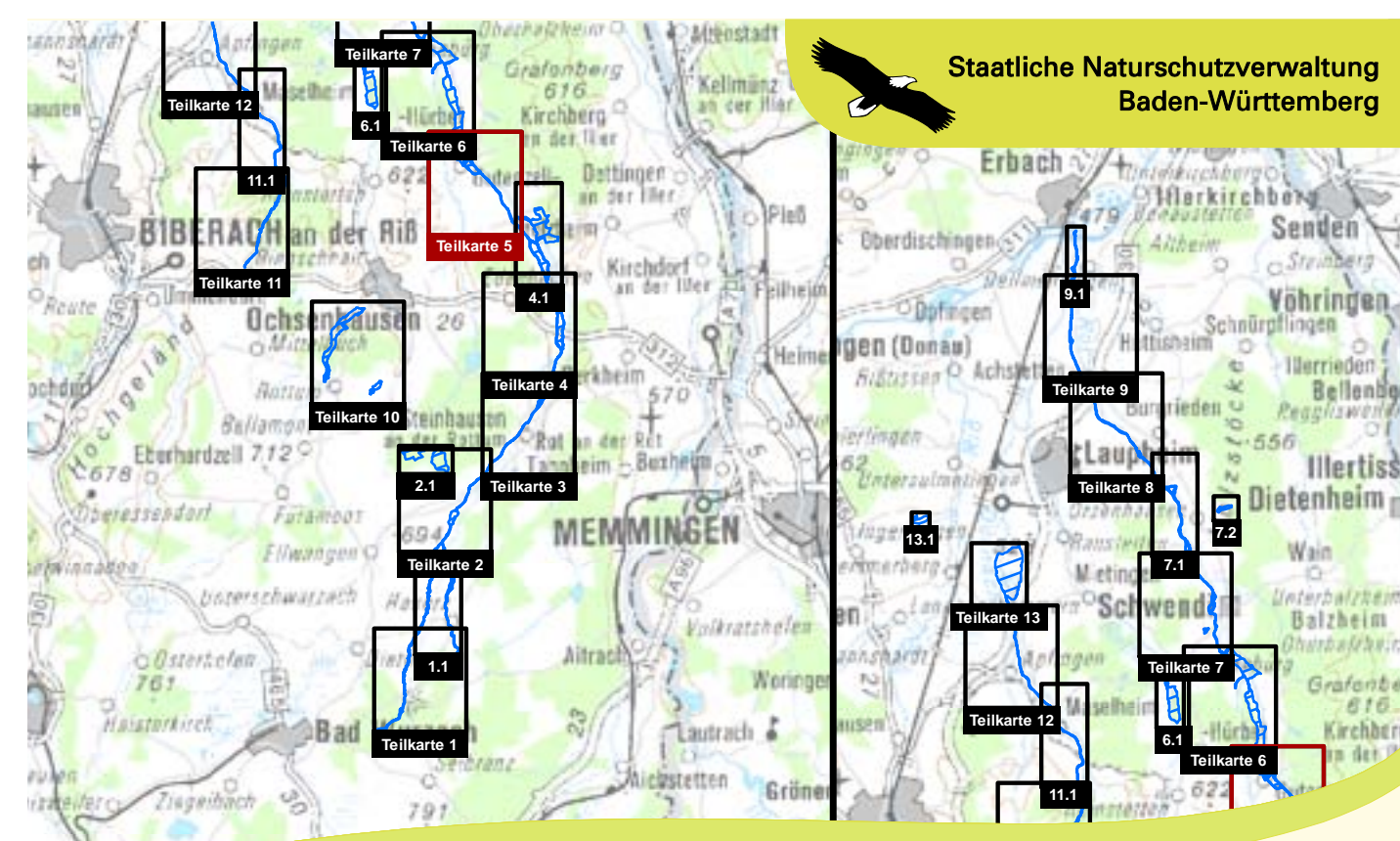

Managementplan
für das FFH-Gebiet 7825-311
"Rot, Bellamontener Rottum und Dürrach"

**Bestandes- und Zielekarte
Lebensstätten**
Teilkarte 5

Bearbeiter: Dr. V. Späth - ILN Bühl
Gezeichnet: U. Mäder - ILN Bühl
Geferigt: 30.06.2016
Stand der Kartierung: 25.09.2014
Maßstab: 1:5.000

