

Natura 2000-Managementplan für das Vogelschutzgebiet 8114-441 „Südschwarzwald“ - Karte 2.2.10

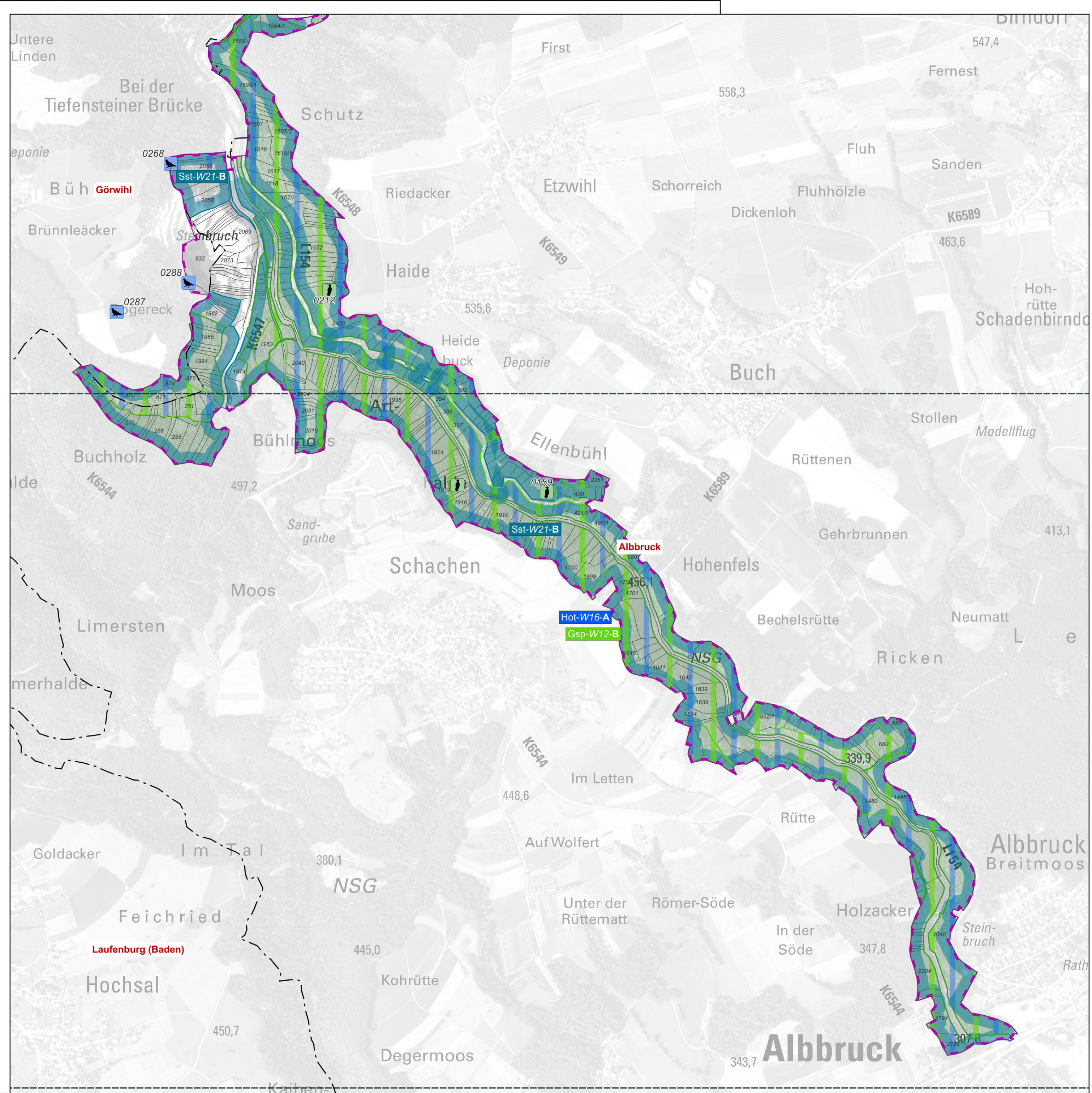
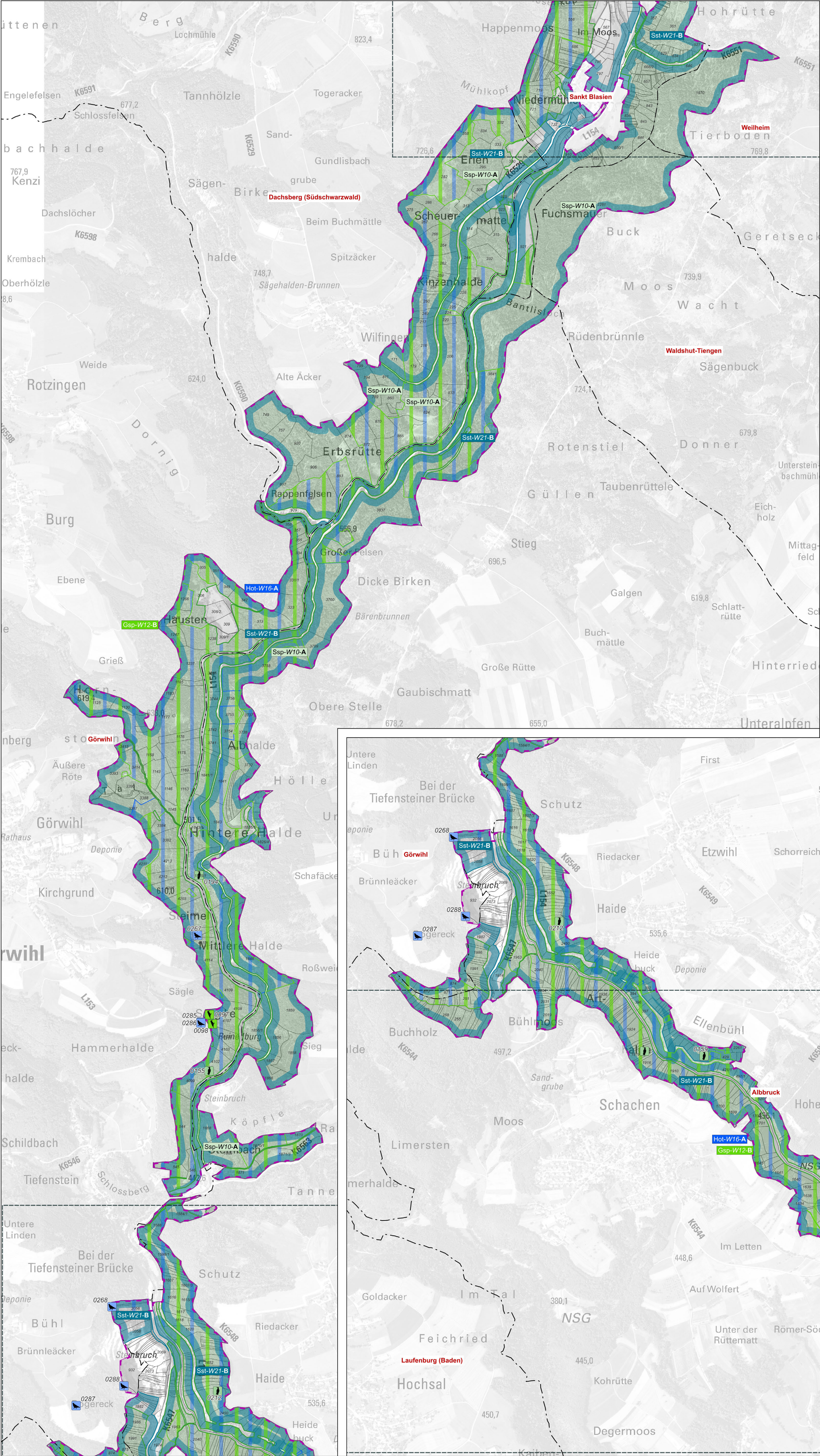
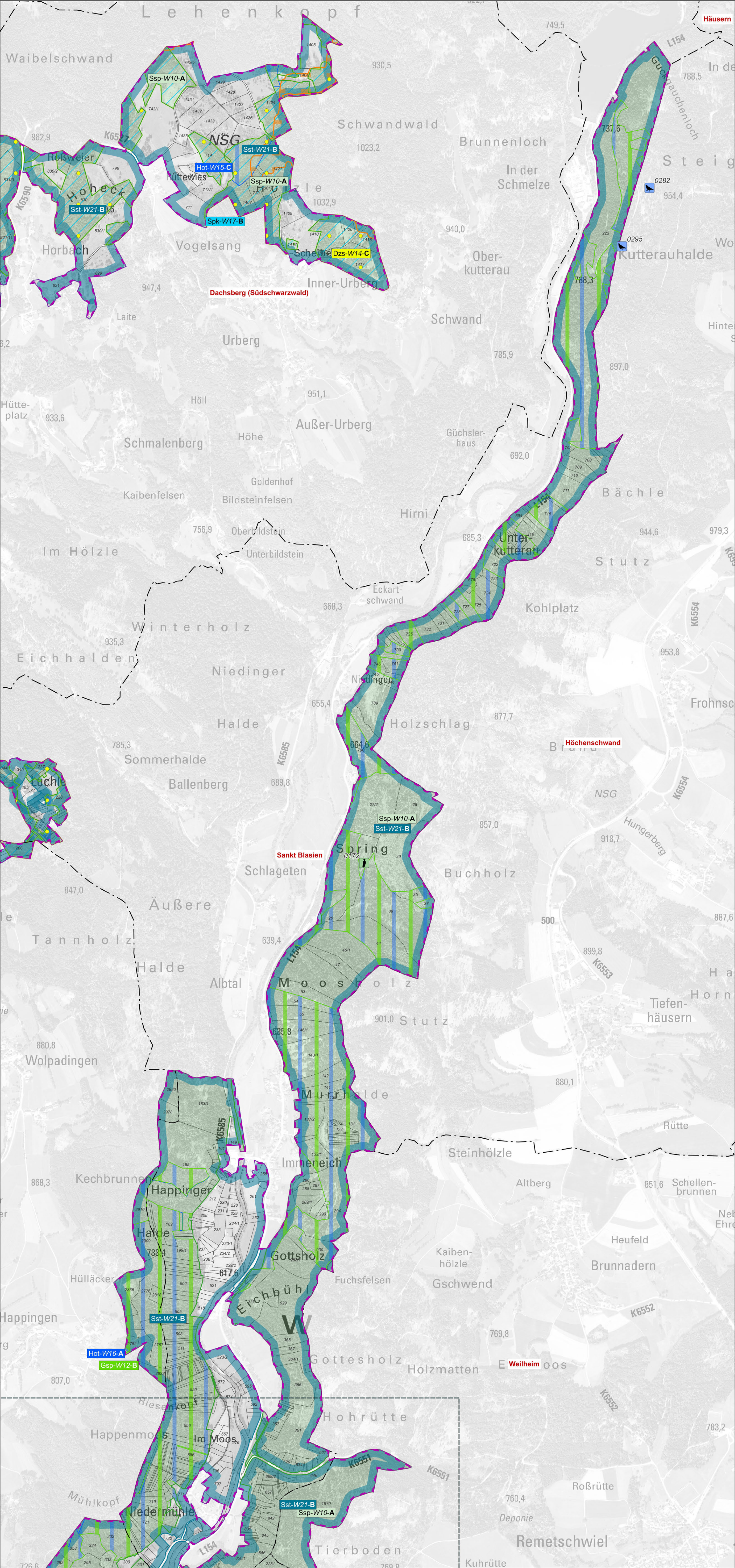

1. Bestand und Erhaltungsziele

Erhaltung oder Wiederherstellung eines günstigen Erhaltungszustands der Vogelarten und ihrer Lebensstätten⁽¹⁾

Arten ohne Darstellung der Artnachweise (Fundpunkte):

- Ah Auerhuhn (*Tetrao urogallus*) [A108]
- Auerhuhn Kerngebiete des Vorkommens
- Auerhuhn Randbereiche des Vorkommens
- Auerhuhn Trittsteine
- Sst Schwarzstorch (*Ciconia nigra*) [A030]
- Arten mit Darstellung Artnachweise⁽²⁾:
- Dzs Dreizehenspecht (*Picoides tridactylus*) [A241]
- Gsp Grauspecht (*Picus canus*) [A234]
- Hot Hohлтаube (*Columba oenas*) [A207]
- Msp Mittelspecht (*Dendrocopos medius*) [A238]
- Rik Rauhußkauz (*Aegolius funereus*) [A223]
- Spk Sperlingskauz (*Glaucidium passerinum*) [A217]
- Ssp Schwarzspecht (*Dryocopus martius*) [A236]

⁽¹⁾ Beschriftung Lebensstätten:

Ssp-W10-A Beispiel: DDA-Artikül, Nummer der Erfassungseinheit der Art und Erhaltungszustand
↳ Erhaltungszustand: A = hervorragend, B = gut, C = durchschnittlich oder beschränkt
↳ W=Waldmodul - Nummer der Erfassungseinheit (letzte 2 Ziffern)
↳ Artikül Dachverband Deutscher Avifaunisten (siehe Legende)

⁽²⁾ Beschriftung Nachweise:

0007 Beispiel: Nummer des Artnachweises (letzte vier Ziffern)

2. Entwicklungsziele

Erweiterung der Lebensstätte

Ah Ergänzungsfächen Auerhuhn (*Tetrao urogallus*) [A108]

Verbesserung des derzeitigen Zustands der Lebensstätten

Dzs Dreizehenspecht (*Picoides tridactylus*) [A241]

Verbesserung des derzeitigen Zustands der Lebensstätten

(Lebensstätten außerhalb Bannwälder / Kernzonen / Waldrefugien)

Sst Schwarzstorch (*Ciconia nigra*) [A030]

Gsp Grauspecht (*Picus canus*) [A234]

Hot Hohлтаube (*Columba oenas*) [A207]

Msp Mittelspecht (*Dendrocopos medius*) [A238]

Rik Rauhußkauz (*Aegolius funereus*) [A223]

Spk Sperlingskauz (*Glaucidium passerinum*) [A217]

Ssp Schwarzspecht (*Dryocopus martius*) [A236]

Natura 2000-Gebietsgrenze

Vogelschutzgebiet „Südschwarzwald“

Sonstiges

--- Gemeindegrenze

Grundlage: Orthophoto (DOP20), Topografische Karte 1:25.000 (DTK25) und 1:500.000 (DTK 500)
Amtliches Liegenschaftskatasterinformationssystem (ALKIS); © Landesamt für GeoInformation und Landentwicklung Baden-Württemberg (www.lgl-bw.de); GeoBasis-DE/BKG (www.bkg.bund.de) (2023) d-de/bj-2-0

0 200 400 600 800 1.000 m

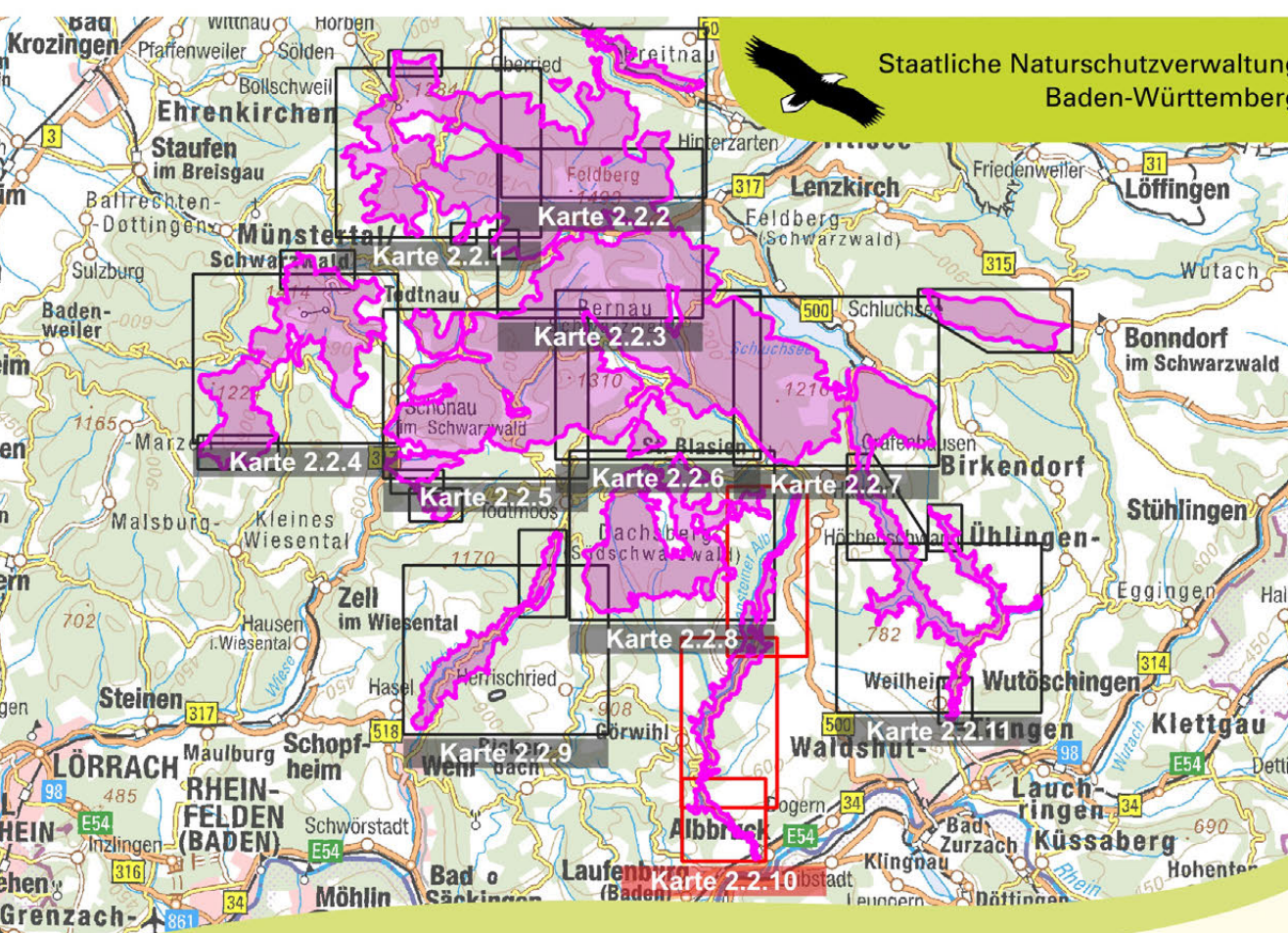

Managementplan für das Vogelschutzgebiet 8114-441

„Südschwarzwald“



Bestands- und Zielekarte
Vogelarten Waldmodul
Karte 2.2.10

Bearbeiter IFO, WWL Bad Krozingen & ABL Freiburg
Gezeichnet Frank Armbruster
Gefertigt 20.12.2024
Stand der Kartierung 01.06.2018
Maßstab 1:10.000

