

Natura 2000-Managementplan für das Vogelschutzgebiet 8114-441 „Südschwarzwald“ - Karte 2.3.1

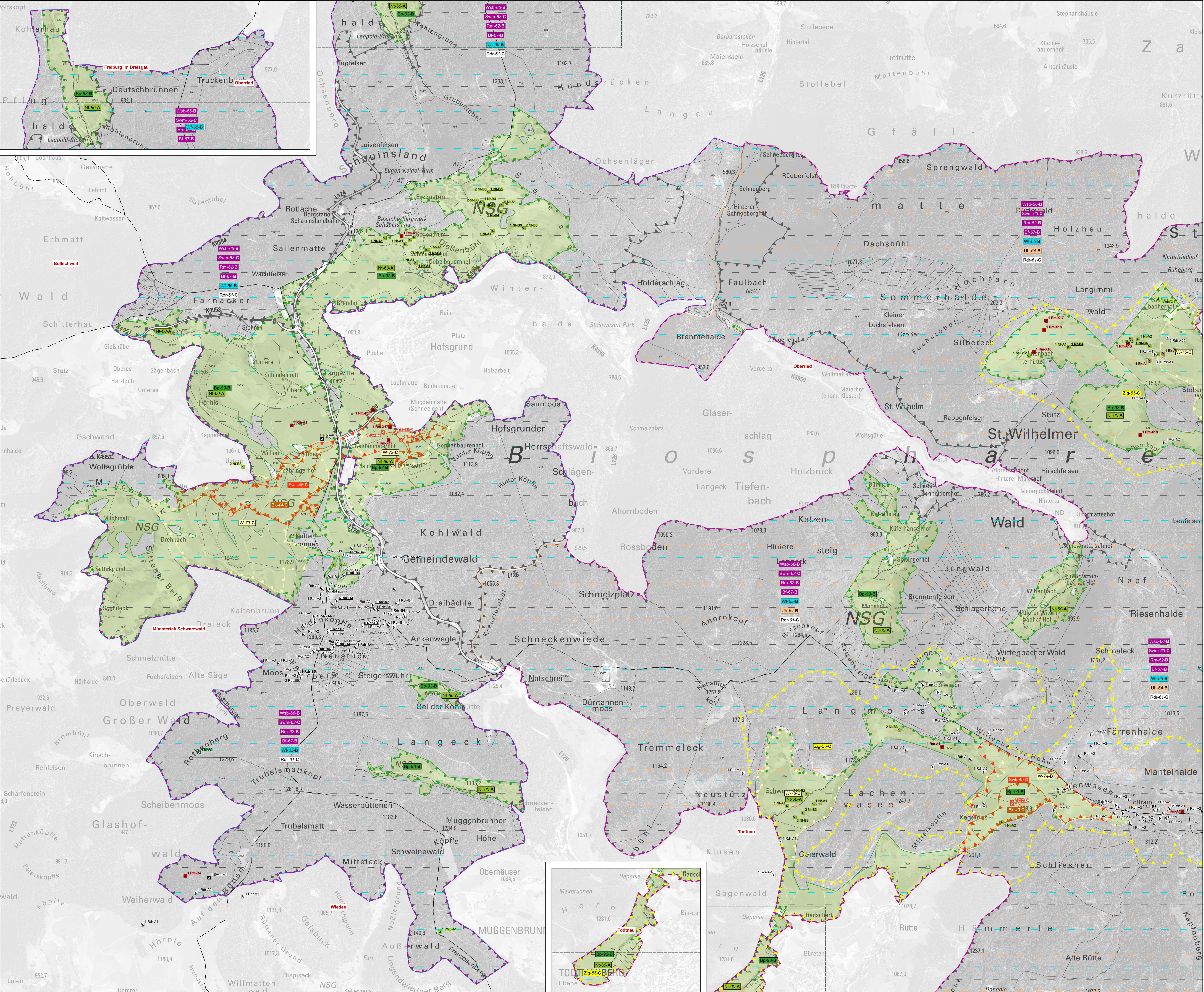

1. Bestand und Erhaltungsziele

Erhaltung oder Wiederherstellung eines günstigen Erhaltungszustands der Vogelarten und ihrer Lebensstätten⁽¹⁾

Arten ohne Darstellung Artnachweise (Fundpunkte):

- Zig Zitronenzeisig (*Carduelis citrinella*)

Arten mit Darstellung Artnachweise⁽²⁾:

- Wsb Wespenbussard (*Pernis apivorus*) [A072] Die Lebensstätte umfasst das gesamte Vogelschutzgebiet
- Swm Schwarzmilan (*Milvus migrans*) [A073] Die Lebensstätte umfasst das gesamte Vogelschutzgebiet
- Rm Rotmilan (*Milvus milvus*) [A074] Die Lebensstätte umfasst das gesamte Vogelschutzgebiet
- Bf Baumfalke (*Falco subbuteo*) [A099] Die Lebensstätte umfasst das gesamte Vogelschutzgebiet
- Wf Wanderfalke (*Falco peregrinus*) [A103]
- Uh Uhu (*Bubo bubo*) [A215]
- Hel Heielerche (*Lullula arborea*) [A246]
- Bk Braunkehle (*Saxicola rubetra*) [A275]
- Swk Schwarzkehlchen (*Saxicola rubicola*) [A276]
- Sls Steinschmätzer (*Oenanthe oenanthe*) [A277]
- Rdr Ringdrossel (*Turdus torquatus*) [A282]
- Bls Berglaubsänger (*Phylloscopus bonelli*) [A313]
- Nt Neuntöter (*Lanius collurio*) [A338]
- Zip Zippammer (*Emberiza cia*) [A378]

⁽¹⁾ Beschriftung Lebensstätten:

- Beispiel: DDA-Artkürzel, Nummer der Erfassungseinheit der Art und Erhaltungszustand
- Erhaltungszustand: A = hervorragend, B = gut, C = durchschnittlich oder beschränkt
- Nummer der Erfassungseinheit (siehe 2. Ziffern)
- Artkürzel Dachverband Deutscher Avifaunisten (siehe Legende)
- Artkürzel Dachverband Deutscher Avifaunisten (siehe Legende)
- Anzahl Individuen

⁽²⁾ Beschriftung Nachweise:

- Beispiel: Anzahl Individuen, DDA-Artkürzel und EOAC-Brutzelcodes
- Erhaltungszustand: A = hervorragend, B = gut, C = durchschnittlich oder beschränkt
- Artkürzel Dachverband Deutscher Avifaunisten (siehe Legende)
- Anzahl Individuen

EOAC-Brutzelcodes:

- A1: Brutzeit: Brutzeit
- A2: Sing. vom 1. bis 1. Mai
- A3: Sing. vom 1. bis 1. Juni
- A4: Sing. vom 1. bis 1. Juli
- A5: Sing. vom 1. bis 1. August
- A6: Sing. vom 1. bis 1. September
- A7: Sing. vom 1. bis 1. Oktober
- A8: Sing. vom 1. bis 1. November
- A9: Sing. vom 1. bis 1. Dezember
- A10: Sing. vom 1. bis 1. Januar
- A11: Sing. vom 1. bis 1. Februar
- A12: Sing. vom 1. bis 1. März
- A13: Sing. vom 1. bis 1. April
- A14: Sing. vom 1. bis 1. Mai
- A15: Sing. vom 1. bis 1. Juni
- A16: Sing. vom 1. bis 1. Juli
- A17: Sing. vom 1. bis 1. August
- A18: Sing. vom 1. bis 1. September
- A19: Sing. vom 1. bis 1. Oktober
- A20: Sing. vom 1. bis 1. November
- A21: Sing. vom 1. bis 1. Dezember
- A22: Sing. vom 1. bis 1. Januar
- A23: Sing. vom 1. bis 1. Februar
- A24: Sing. vom 1. bis 1. März
- A25: Sing. vom 1. bis 1. April
- A26: Sing. vom 1. bis 1. Mai
- A27: Sing. vom 1. bis 1. Juni
- A28: Sing. vom 1. bis 1. Juli
- A29: Sing. vom 1. bis 1. August
- A30: Sing. vom 1. bis 1. September
- A31: Sing. vom 1. bis 1. Oktober
- A32: Sing. vom 1. bis 1. November
- A33: Sing. vom 1. bis 1. Dezember
- A34: Sing. vom 1. bis 1. Januar
- A35: Sing. vom 1. bis 1. Februar
- A36: Sing. vom 1. bis 1. März
- A37: Sing. vom 1. bis 1. April
- A38: Sing. vom 1. bis 1. Mai
- A39: Sing. vom 1. bis 1. Juni
- A40: Sing. vom 1. bis 1. Juli
- A41: Sing. vom 1. bis 1. August
- A42: Sing. vom 1. bis 1. September
- A43: Sing. vom 1. bis 1. Oktober
- A44: Sing. vom 1. bis 1. November
- A45: Sing. vom 1. bis 1. Dezember
- A46: Sing. vom 1. bis 1. Januar
- A47: Sing. vom 1. bis 1. Februar
- A48: Sing. vom 1. bis 1. März
- A49: Sing. vom 1. bis 1. April
- A50: Sing. vom 1. bis 1. Mai
- A51: Sing. vom 1. bis 1. Juni
- A52: Sing. vom 1. bis 1. Juli
- A53: Sing. vom 1. bis 1. August
- A54: Sing. vom 1. bis 1. September
- A55: Sing. vom 1. bis 1. Oktober
- A56: Sing. vom 1. bis 1. November
- A57: Sing. vom 1. bis 1. Dezember
- A58: Sing. vom 1. bis 1. Januar
- A59: Sing. vom 1. bis 1. Februar
- A60: Sing. vom 1. bis 1. März
- A61: Sing. vom 1. bis 1. April
- A62: Sing. vom 1. bis 1. Mai
- A63: Sing. vom 1. bis 1. Juni
- A64: Sing. vom 1. bis 1. Juli
- A65: Sing. vom 1. bis 1. August
- A66: Sing. vom 1. bis 1. September
- A67: Sing. vom 1. bis 1. Oktober
- A68: Sing. vom 1. bis 1. November
- A69: Sing. vom 1. bis 1. Dezember
- A70: Sing. vom 1. bis 1. Januar
- A71: Sing. vom 1. bis 1. Februar
- A72: Sing. vom 1. bis 1. März
- A73: Sing. vom 1. bis 1. April
- A74: Sing. vom 1. bis 1. Mai
- A75: Sing. vom 1. bis 1. Juni
- A76: Sing. vom 1. bis 1. Juli
- A77: Sing. vom 1. bis 1. August
- A78: Sing. vom 1. bis 1. September
- A79: Sing. vom 1. bis 1. Oktober
- A80: Sing. vom 1. bis 1. November
- A81: Sing. vom 1. bis 1. Dezember
- A82: Sing. vom 1. bis 1. Januar
- A83: Sing. vom 1. bis 1. Februar
- A84: Sing. vom 1. bis 1. März
- A85: Sing. vom 1. bis 1. April
- A86: Sing. vom 1. bis 1. Mai
- A87: Sing. vom 1. bis 1. Juni
- A88: Sing. vom 1. bis 1. Juli
- A89: Sing. vom 1. bis 1. August
- A90: Sing. vom 1. bis 1. September
- A91: Sing. vom 1. bis 1. Oktober
- A92: Sing. vom 1. bis 1. November
- A93: Sing. vom 1. bis 1. Dezember
- A94: Sing. vom 1. bis 1. Januar
- A95: Sing. vom 1. bis 1. Februar
- A96: Sing. vom 1. bis 1. März
- A97: Sing. vom 1. bis 1. April
- A98: Sing. vom 1. bis 1. Mai
- A99: Sing. vom 1. bis 1. Juni
- A100: Sing. vom 1. bis 1. Juli

2. Entwicklungsziele

Die Entwicklungsziele werden aus kartografischen Gründen nicht dargestellt. Sie umfassen die Verbesserung, Aufwertung oder Neuschaffung einer Lebensstätte.

Bestand weiterer im Vogelschutzgebiet relevanter Vogelarten

Lebensstätten weiterer relevanter Vogelarten⁽¹⁾

Arten ohne Darstellung Artnachweise (Fundpunkte):

- Bp Baumpieper (*Anthus trivialis*) [A296]
- W Wiesenspieper (*Anthus pratensis*) [A257]
- Bep Bergpieper (*Anthus spinoletta*) [A259]

Natura 2000-Gebietsgrenze

Vogelschutzgebiet „Südschwarzwald“

Sonstiges

Gemeindegrenze

Grundlage: Orthophoto (DOP20), Topografische Karte 1:25.000 (DTK25) und 1:500.000 (DTK 500)
Amtliches Liegenschaftskatasterinformationssystem (ALKIS); © Landesamt für Geoinformation und Landentwicklung Baden-Württemberg (www.lgl-bw.de); GeoBasis-DE/BKG (www.bkg.bund.de) (2023) d-deby-2-0

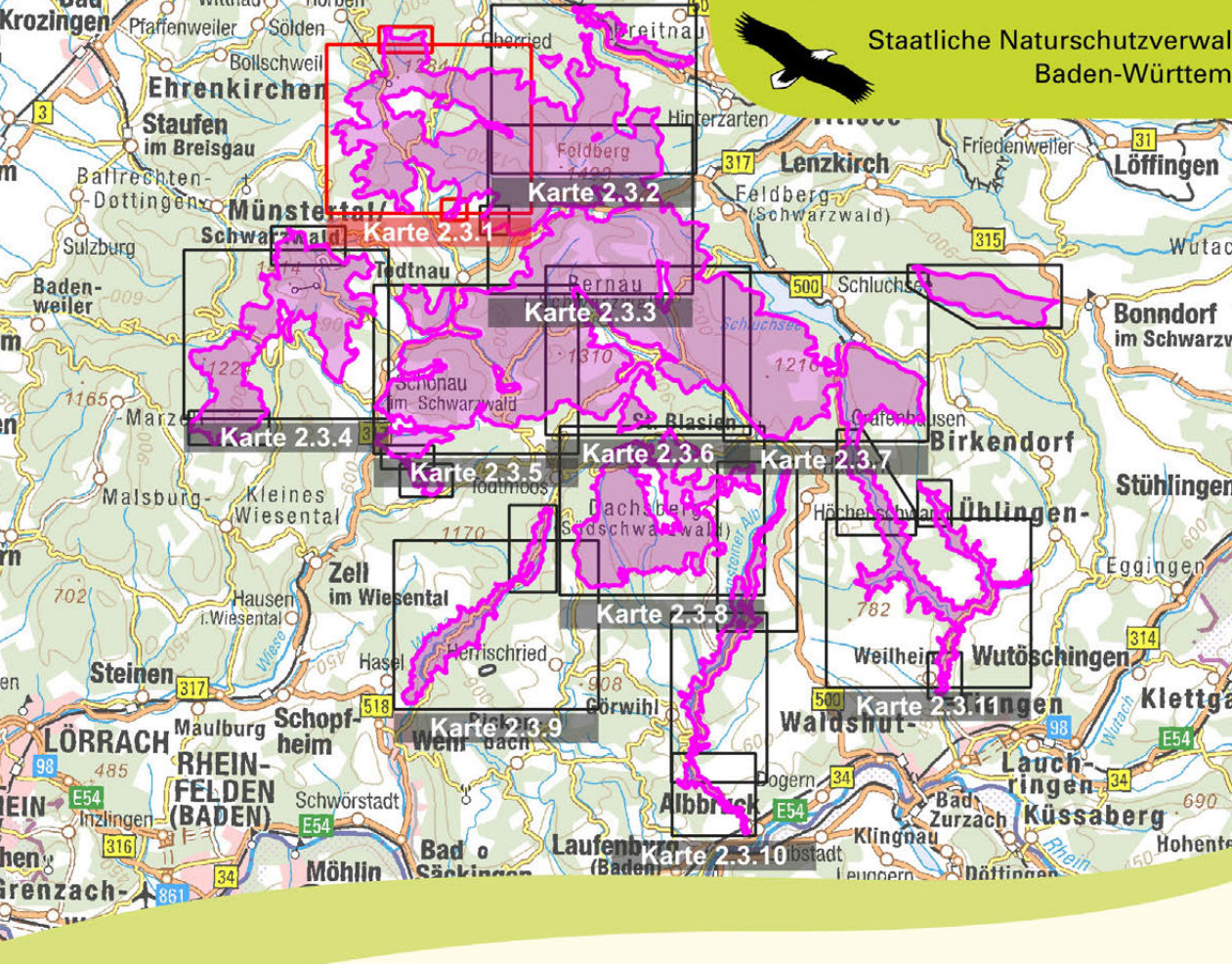

Managementplan für das Vogelschutzgebiet 8114-441 „Südschwarzwald“

Bestands- und Zielekarte
Vogelarten Planersteller
Karte 2.3.1

Bearbeiter: IFO, WWL Bad Krozingen & ABL Freiburg
Gezeichnet: Frank Armbruster
Gefertigt: 20.12.2024
Stand der Kartierung: 01.06.2020
Maßstab: 1:10.000

Baden-Württemberg
REGIERUNGSPRÄSIDIUM FREIBURG

NATURA 2000

Dieses Projekt wird von der Europäischen Union kofinanziert (ELER).