

## Deutscher Enzian (*Gentianella germanica*)

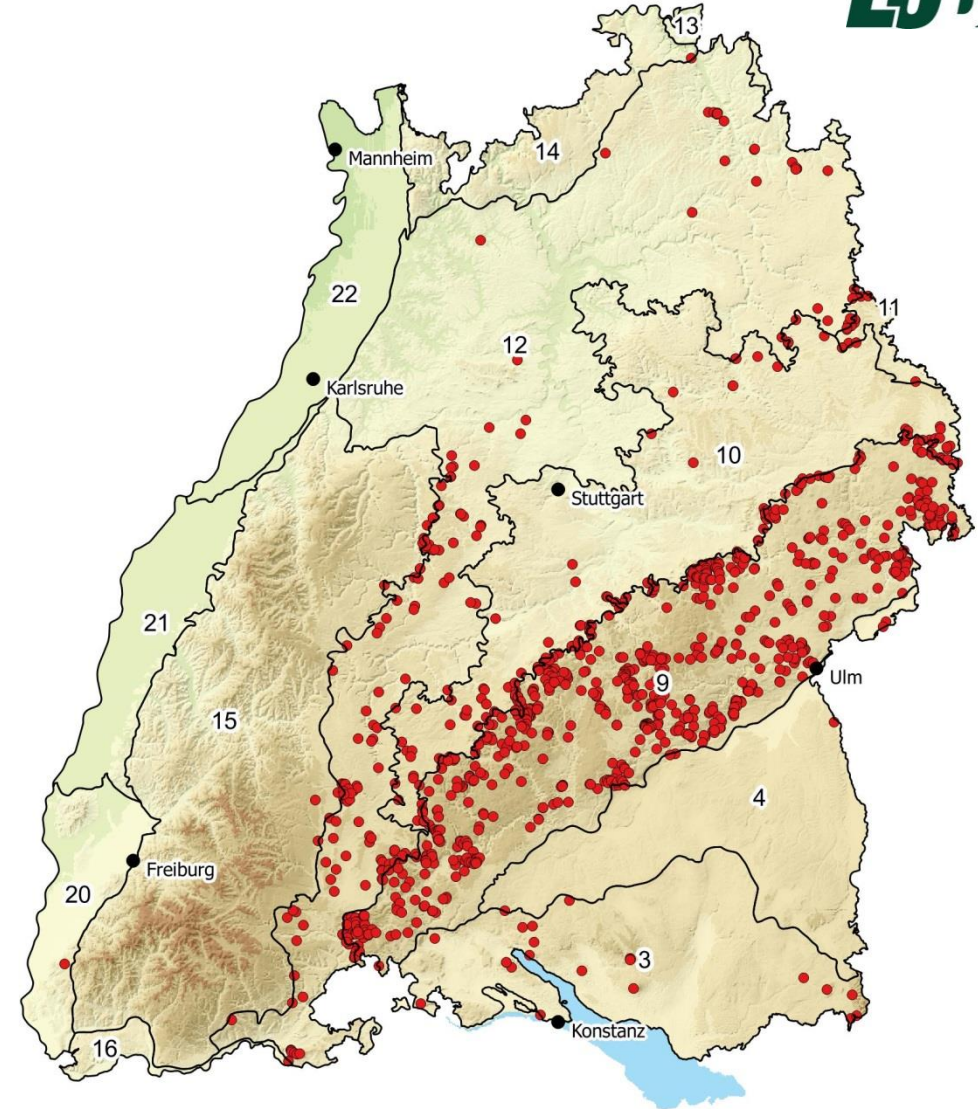

© S. Demuth

Der Deutsche Enzian ist eine typische Pflanze der Schafweiden in den Mittelgebirgen. Das Verbreitungsgebiet deckt sich daher in etwa mit dem der Wacholderheiden (bis auf den Schwarzwald, wo die Art fehlt). Der Biotoptyp verdankt seine Existenz der Schafhaltung, insbesondere der Wanderschäferei. Verbreitungsschwerpunkte des Deutschen Enzians sind die Schwäbische Alb und die Neckar- und Tauber-Gäuplatten. Auf Grund des hohen Gehalts an Bitterstoffen wird der Deutsche Enzian von den Weidetieren gemieden.



Rote Liste Baden-Württemberg: Vorwarnstufe  
 Rote Liste Deutschland: gefährdet  
 Erfassung der Wuchsorte durch die Biotopkartierung: weitgehend vollständig

Nachweise je 100 km<sup>2</sup> in den Naturräumen:

3	4	9	10	11	12	13	14	15	16	20	21	22
0,75	0,19	14,6	1,81	7,42	1,65	-	0,1	0,11	0,46	0,11	-	-

Quelle: Offenland- und Waldbiotopkartierung 1992-2004

- |    |                                |    |                               |
|----|--------------------------------|----|-------------------------------|
| 3  | Voralpines Hügel- und Moorland | 14 | Odenwald                      |
| 4  | Donau-Iller-Lech-Platte        | 15 | Schwarzwald                   |
| 9  | Schwäbische Alb                | 16 | Hochrheingebiet               |
| 10 | Schwäbisches Keuper-Lias-Land  | 20 | Südliches Oberrhein-Tiefland  |
| 11 | Fränkisches Keuper-Lias-Land   | 21 | Mittleres Oberrhein-Tiefland  |
| 12 | Neckar- und Tauber-Gäuplatten  | 22 | Nördliches Oberrhein-Tiefland |
| 13 | Mainfränkische Platten         |    |                               |