

Sumpf-Wolfsmilch (*Euphorbia palustris*)

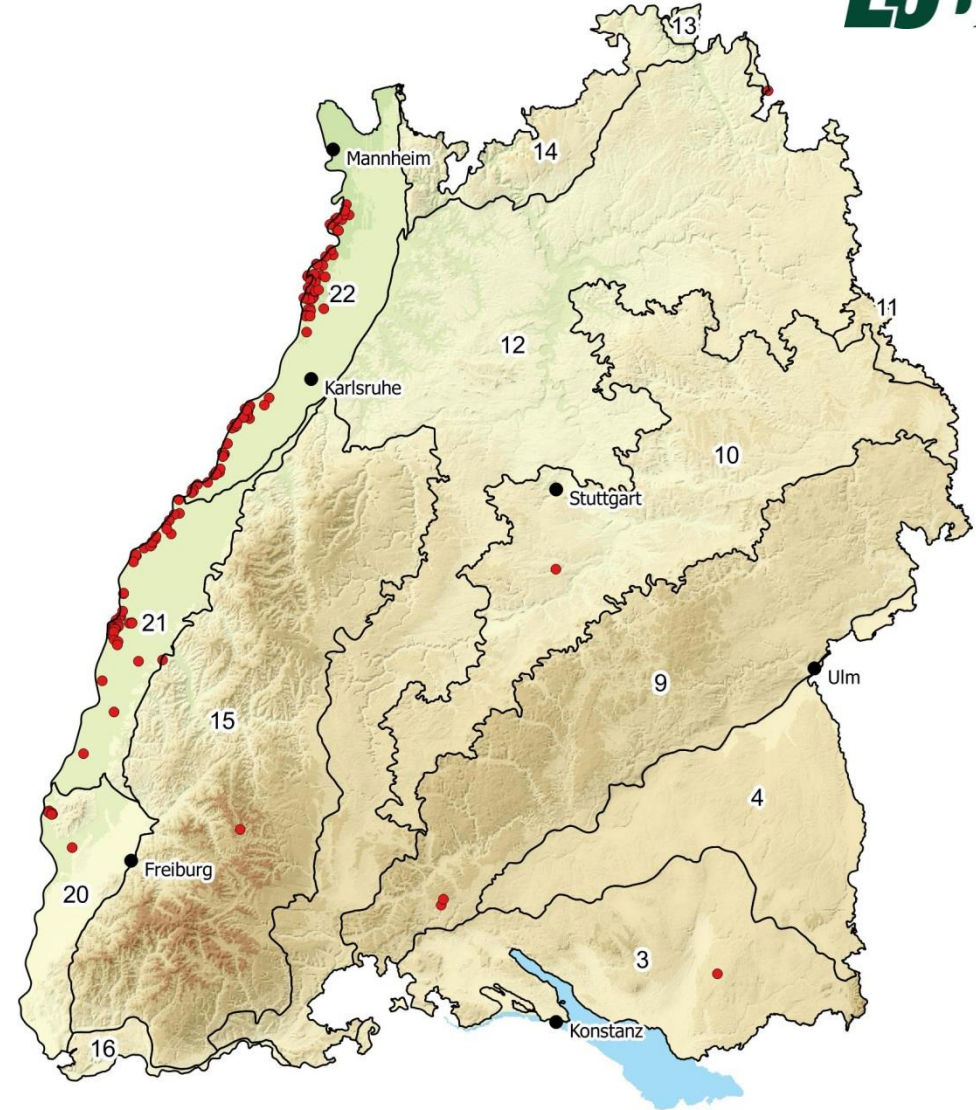

© S. Demuth

Wuchsorte der Sumpf-Wolfsmilch sind Hochstaudenfluren, lückige Schilfröhrichte und Weidengebüsche. Als Stromtalpflanze sind ihre Vorkommen in Baden-Württemberg weitgehend auf das Oberrhein-Tiefland beschränkt. Bei Kartenpunkten in anderen Naturräumen handelt es sich um Anpflanzungen oder Fehlangaben. Außer am Rhein besitzt die Art in Deutschland noch Vorkommen entlang der Donau sowie in den Tälern von Weser, Elbe, Saale, Unstrut und Oder.



Rote Liste Baden-Württemberg: gefährdet
 Rote Liste Deutschland: gefährdet
 Erfassung der Wuchsorte durch die Biotopkartierung: weitgehend vollständig
 Fragliche Nachweise: Punkte außerhalb der Rheineben

Nachweise je 100 km² in den Naturräumen:

3	4	9	10	11	12	13	14	15	16	20	21	22
(0,04)	-	(0,02)	(0,02)	-	-	(1,00)	-	(0,02)	-	0,66	3,77	6,25

Quelle: Offenland- und Waldbiotopkartierung 1992-2004

- | | | | |
|----|--------------------------------|----|-------------------------------|
| 3 | Voralpines Hügel- und Moorland | 14 | Odenwald |
| 4 | Donau-Iller-Lech-Platte | 15 | Schwarzwald |
| 9 | Schwäbische Alb | 16 | Hochrheingebiet |
| 10 | Schwäbisches Keuper-Lias-Land | 20 | Südliches Oberrhein-Tiefland |
| 11 | Fränkisches Keuper-Lias-Land | 21 | Mittleres Oberrhein-Tiefland |
| 12 | Neckar- und Tauber-Gäuplatten | 22 | Nördliches Oberrhein-Tiefland |
| 13 | Mainfränkische Platten | | |