

**Auftaktveranstaltung zur Ausschreibung des landesweiten Wettbewerbs -  
zur Förderung von Naturerfahrungsräume für die Gemeinden  
in Baden-Württemberg**

**Informationsveranstaltung am Montag, den 25.09.2017  
in Vaihingen an der Enz, im Lehrsaal der Feuerwache  
Neue Bahnhofstraße 2, 71665 Vaihingen an der Enz**

<b>9:30</b>	<b>Anmeldung und Begrüßungskaffee</b>
<b>10:00</b>	<b>Begrüßung</b> <i>Gerd Maisch</i> <i>Oberbürgermeister der Stadt Vaihingen an der Enz</i>
<b>10:10</b>	<b>Grußwort</b> <i>Dr. Andre Baumann</i> <i>Staatssekretär im Ministerium für Umwelt, Klima und Energiewirtschaft Baden-Württemberg</i>
<b>10:20</b>	<b>Aktiv für die Biologische Vielfalt</b> <i>Eva Bell</i> <i>Präsidentin der LUBW Landesanstalt für Umwelt, Messungen und Naturschutz Baden-Württemberg</i>
<b>10:30</b>	<b>Naturerfahrungsräume im besiedelten Bereich – Ergebnisse eines interdisziplinären Forschungsprojektes</b> <i>Prof. Dr. Konrad Reidl</i> <i>Fakultät Landschaftsarchitektur, Umwelt und Stadtplanung, Hochschule für Wirtschaft und Umwelt Nürtingen-Geislingen</i>
<b>11:25</b>	<b>Natur als Erfahrungsraum und Sinninstanz – Die Bedeutung der Natur für die psychische Entwicklung von Kindern</b> <i>Prof. Dr. Ulrich Gebhard</i> <i>Fakultät für Erziehungswissenschaften, Universität Hamburg</i>
<b>12:20</b>	<b>Mittagspause, gemeinsamer Imbiss</b>
<b>13:20</b>	<b>Der „Naturerlebnisraum am Bächle“ – Planung, Bau, Pflege, Betrieb – Erfahrungen aus 13 Jahren</b> <i>Dr. Jürgen Marx</i> <i>LUBW und Agendagruppe „Naturerlebnisraum am Bächle“</i>
<b>14:00</b>	<b>Zum landesweiten Wettbewerb zur Förderung von Naturerfahrungsräumen (NER) in Baden-Württemberg</b> <i>Petra Jantschik</i> <i>LUBW</i>
<b>14:30</b>	<b>Start Spaziergang zum „Naturerlebnisraum am Bächle“</b>
<b>15:00</b>	<b>Führung durch den „Naturerlebnisraum am Bächle“</b> <i>Bettina Marx</i> <i>Regierungspräsidium Stuttgart und Förderverein „Naturerlebnisraum am Bächle“</i>  <i>Dr. Jürgen Marx</i> <i>LUBW und Agendagruppe „Naturerlebnisraum am Bächle“</i>
<b>16:00</b>	<b>Ende der Veranstaltung</b>

**Moderation:** *Dr. Dorothea Kampmann*

*Ministerium für Umwelt, Klima und Energiewirtschaft Baden-Württemberg*

**Veranstaltungsort:** Die Tagung findet im Lehrsaal der Feuerwache statt.

**Freiwillige Feuerwehr Vaihingen/Enz**

Neue Bahnhofstraße 2  
71665 Vaihingen an der Enz

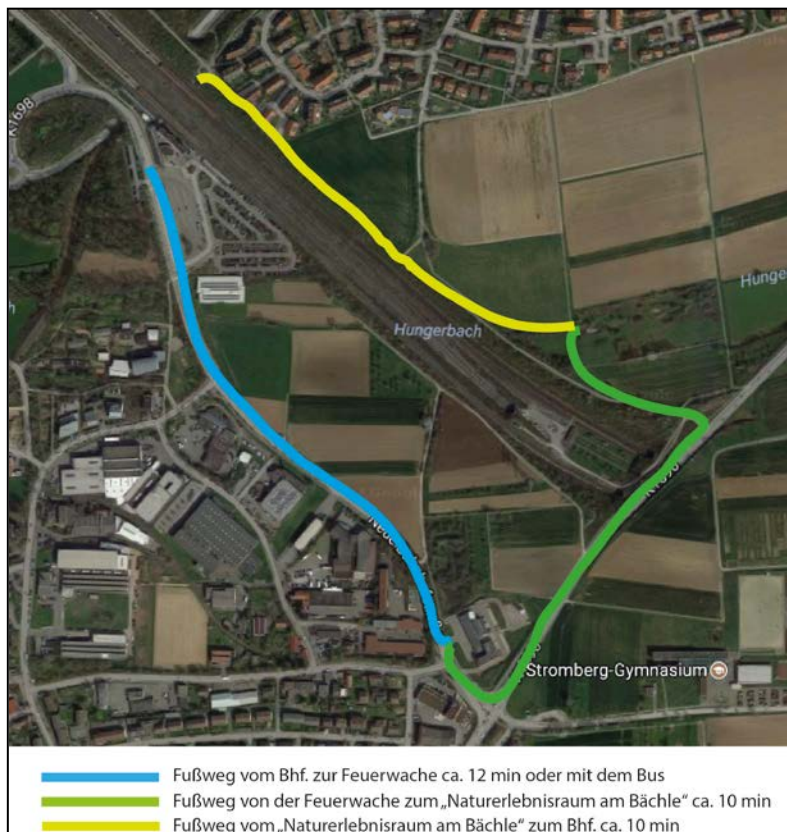

**Der Veranstaltungsort und der „Naturerlebnisraum am Bächle“ sind fußläufig vom und zum Bahnhof in ca. 10 min zu erreichen.**

**Anfahrt:**



Aus Richtung Hauptbahnhof:

alle Buslinien mit 1. Haltestation:  
„Neue Bahnhofstraße“



Parkmöglichkeiten bestehen für eine beschränkte Anzahl auf dem hinteren Außenbereich der Feuerwache. Sollten Sie einen Parkplatz benötigen, bitten wir dies bei der Anmeldung anzugeben. Sie erhalten dann von uns eine Mitteilung, ob Sie auf dem Gelände der Feuerwache parken können, oder in den öffentlichen Bereich (Frankstraße) ausweichen müssen.

Linie	Ziel
502/503	Stuttgart-Feuerbach
576/594	Schützingen-Roßwang
578	Vaihingen-Grabenstraße
579	Kleinglattbach-Ensingen
592	Aurich-Eberdingen