

Natura 2000-Managementplan FFH-Gebiet "Östlicher Hegau und Linzgau"

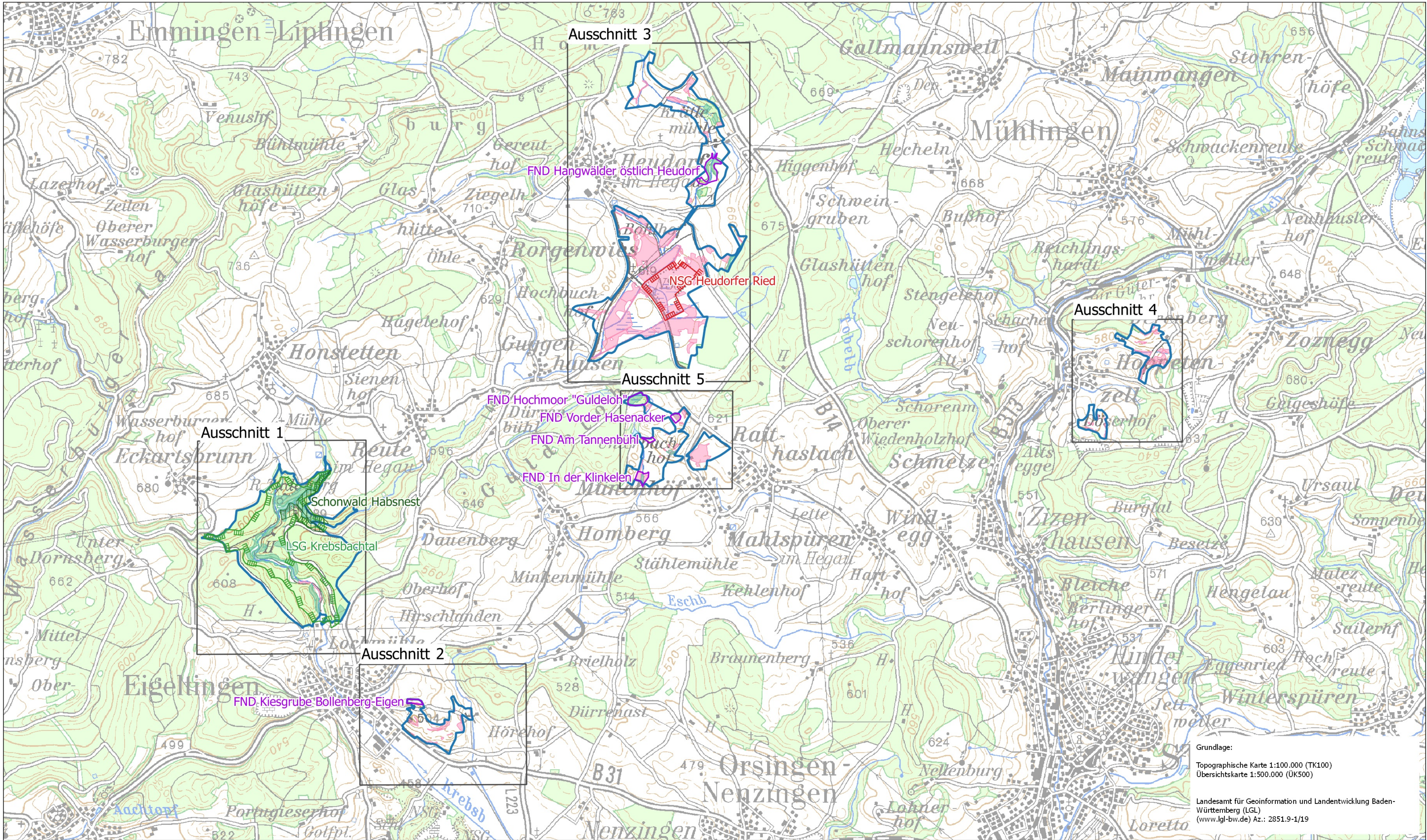

Legende

- FFH-Gebietsgrenze 8119-341 "Östlicher Hegau und Linzgau"
- Naturschutzzieltgrenze (NSG)
- Landschaftsschutzzieltgrenze (LSG)
- Flächenhaftes Naturdenkmal (FND)
- Gesetzlich geschützte Biotope im Offenland (§30 BNatSchG/§33 NatSchG BW)
- Gesetzlich geschützte Biotope im Wald (§30 BNatSchG und/oder §30a LWaldG)
- Waldschutzgebiet
- Blattschnitt der Kartenausschnitte

0 500 1000 1500 2000 2500 m

N

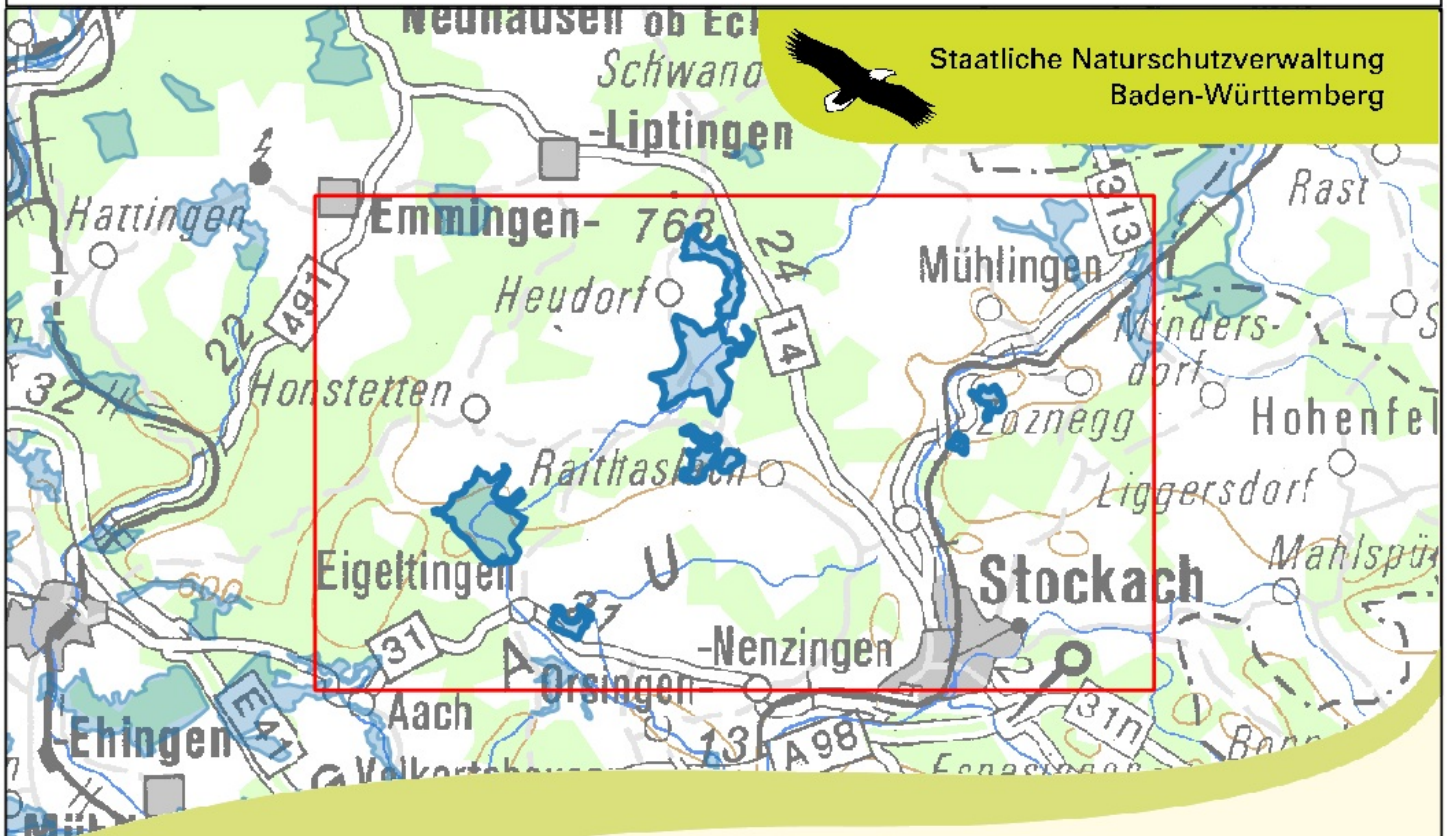

Managementplan für das FFH-Gebiet 8119-341 "Östlicher Hegau und Linzgau"

Karte 1
Übersichtskarte Schutzgebiete

Bearbeiter	Arbeitsgruppe Kübler-Kiechle
Gezeichnet	Köhl
Gefertigt	15.09.2017
Stand der Offenland-Kartierung	
Maßstab	1 : 25.000

Grundlage:
Topographische Karte 1:100.000 (TK100)
Übersichtskarte 1:500.000 (UK500)

Landesamt für Geoinformation und Landentwicklung Baden-Württemberg (LGL)
(www.lgl-bw.de) Az.: 2851.9-1/19

