

Natura 2000 - Managementplan 6421-311 "Odenwaldtäler zwischen Schloßau und Walldürn" mit 6422-401 "Lappen bei Walldürn"

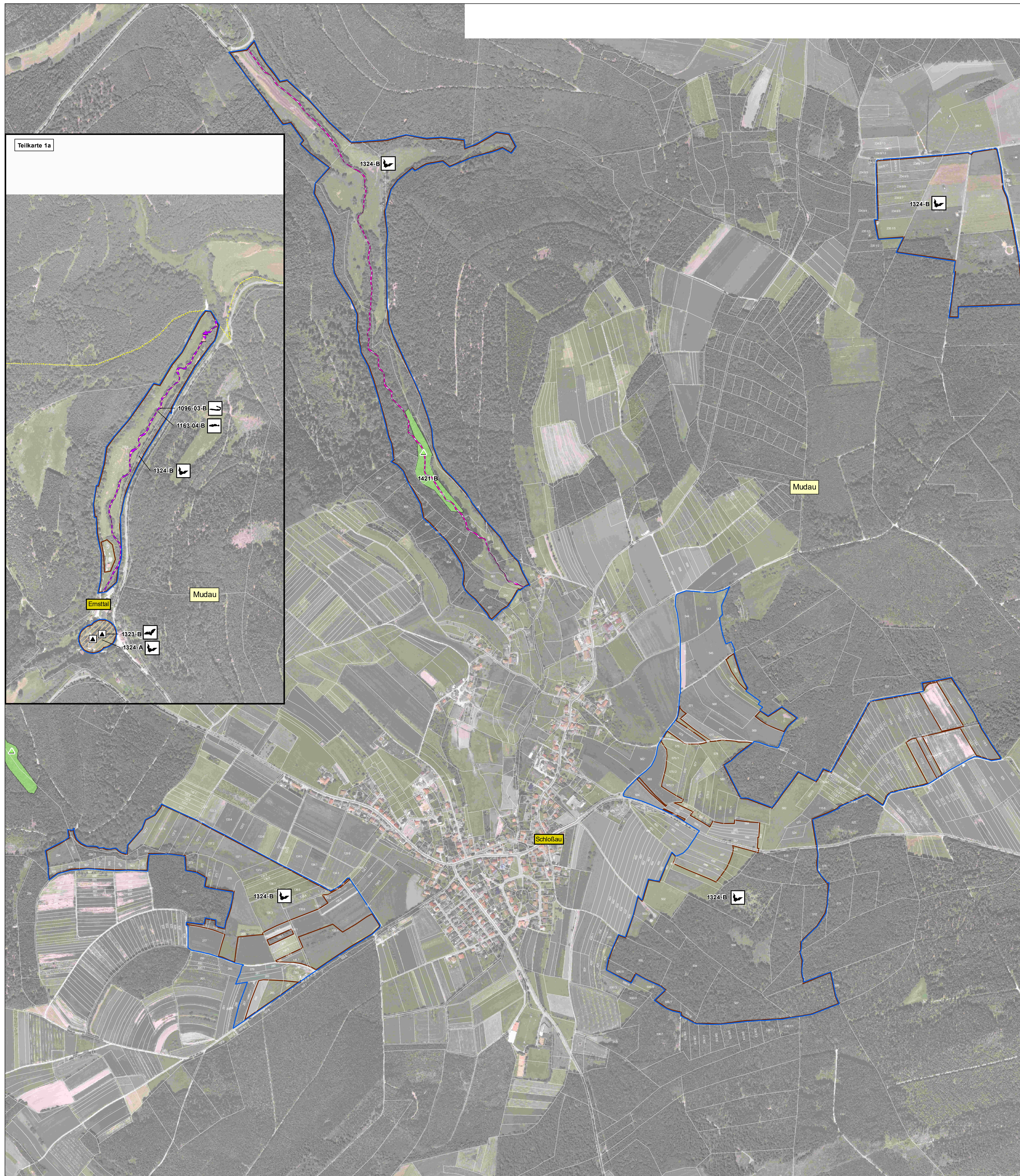

Legende

Erläuterung der Beschriftung der Lebensstätten-Flächen:
 1096-01-B Artcode - Nummer der Erfassungseinheit - Bewertung des Erhaltungszustandes
 Die Bewertung des Erhaltungszustandes (EHZ) erfolgt in drei Stufen:
 A = hervorragender EHZ
 B = guter EHZ
 C = durchschnittlicher EHZ
 Der derzeitige Erhaltungszustand der Bestandsflächen entspricht dem jeweiligen Erhaltungsziel

Lebensstätten von Arten nach Anh. II FFH-Richtlinie

Fische Artenfundpunkte

- Bachneunauge (*Lampetra planeri*) [1096] ▲
- Groppe (*Cottus gobio*) [1163] ▲

Amphibien

- Gelbbauchunke (*Bombina variegata*) [1193] ▲
- Kammolch (*Triturus cristatus*) [1166] ▲

Säugetiere

- Biber (*Castor fiber*) [1337] ▲
- Bechsteinfledermaus (*Myotis bechsteinii*) [1323] ▲
- Großes Mausohr (*Myotis myotis*) [1324] ▲

Sonstige

- Europäischer Dünnpfaff (*Trichomanes speciosum*) [1421] ▲
- Grünes Koboldmoos (*Buxbaumia viridis*) [1386] ▲

Lebensstätten von Arten nach Vogelschutz-Richtlinie

- Kiebitz (*Vanellus vanellus*) [A142] ●
- Goldregenpfeifer (*Pluvialis apricaria*) [A140] ●
- Zwergtaucher (*Tachybaptus ruficollis*) [A004] ●
- Schwarzkehlchen (*Saxicola rubicola*) [A276] ●
- Kampfläufer (*Philomachus pugnax*) [A151] ●
- Bekassine (*Gallinago gallinago*) [A153] ●
- Bruchwasserläufer (*Tringa glareola*) [A166] ●
- Hohllaube (*Columba oenas*) [A207] ●
- Wachtel (*Coturnix coturnix*) [A113] ●

Entwicklungsflächen für Lebensstätten von Arten (Entwicklungsziele)

- Bachneunauge (*Lampetra planeri*) [1096]
- Groppe (*Cottus gobio*) [1163]
- Gelbbauchunke (*Bombina variegata*) [1193]
- Kiebitz (*Vanellus vanellus*) [A142]

Die Entwicklungsziele zur Verbesserung des derzeitigen Zustandes werden kartographisch nicht dargestellt, sie sind im Textteil formuliert.

Grenzen

- FFH-Gebiet
- Vogelschutzgebiet "Lappen bei Walldürn"
- Gemeindegrenzen (mit Gemeindegrenzen)
- Flurstücksgrenzen
- Name der Ortschaft

0 50 100 200 300 400 500 Meter

Kartengrundlagen:
 Übersichtskarte 1:500.000 (UK500), Orthophoto 1:10.000 (DOP), Automatisiertes Liegenschaftskataster (ALK)
 © Landesamt für Geoinformation und Landentwicklung Baden-Württemberg (LGL) (www.lgl-bw.de)
 Az.: 28519-119

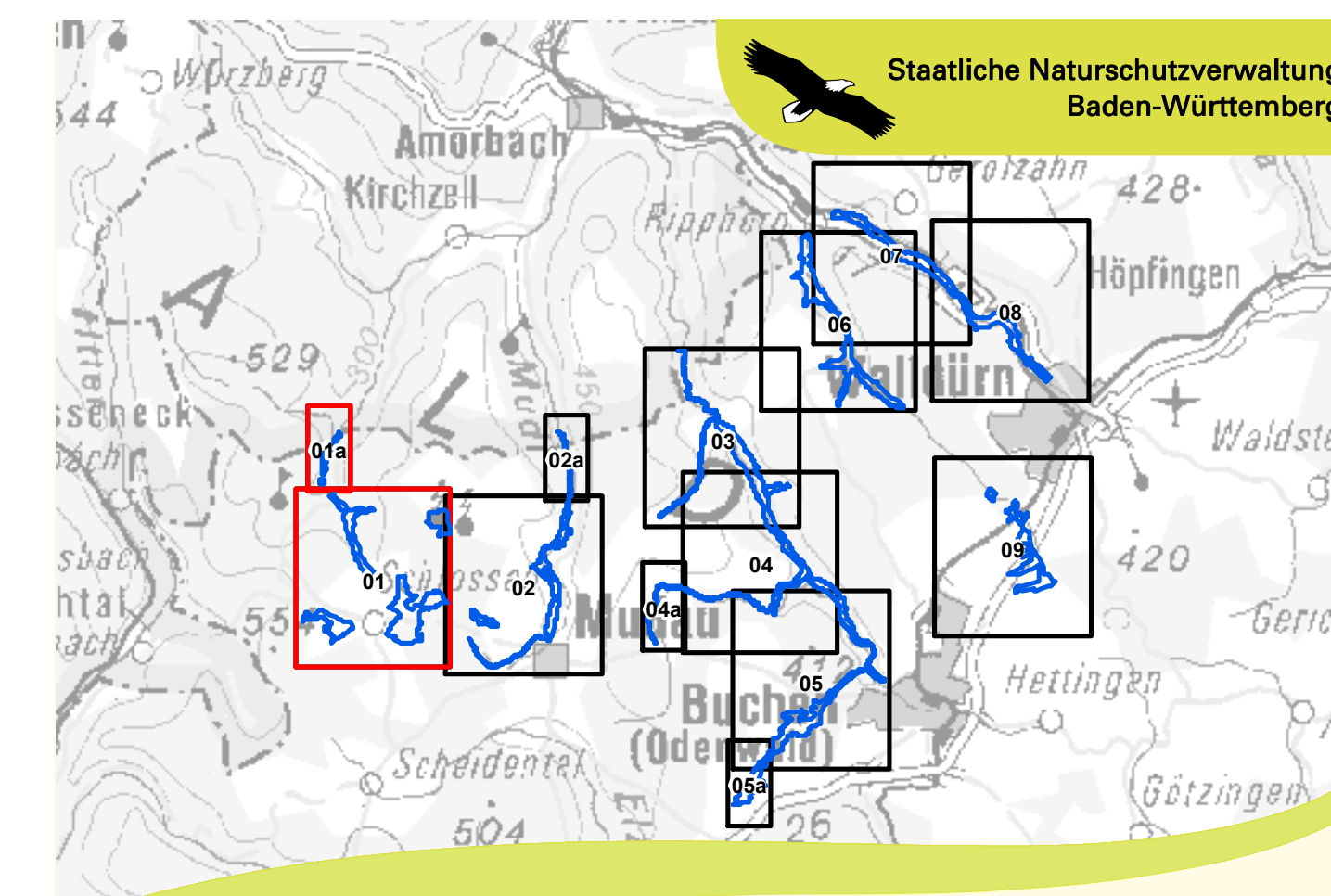

Managementplan
 für das FFH-Gebiet 6421-311
 "Odenwaldtäler zwischen Schloßau und Walldürn"
 mit dem Vogelschutzgebiet 6422-401
 "Lappen bei Walldürn"

Bestands- und Zielekarte
 Lebensstätten von Arten
 Teilkarte 1 und 1a von 9

Bearbeiter FABION GBR
Gezeichnet Carola Rein
Gefertigt April 2017
Stand der Kartierung April - Sept. 2013
Maßstab 1:5.000

Baden-Württemberg
 REGIERUNGSPRÄSIDIUM KARLSRUHE

NATURA 2000

gefördert mit Mitteln der EU