

# Natura 2000 - Managementplan 6421-311 "Odenwaldtäler zwischen Schloßau und Walldürn" mit 6422-401 "Lappen bei Walldürn"

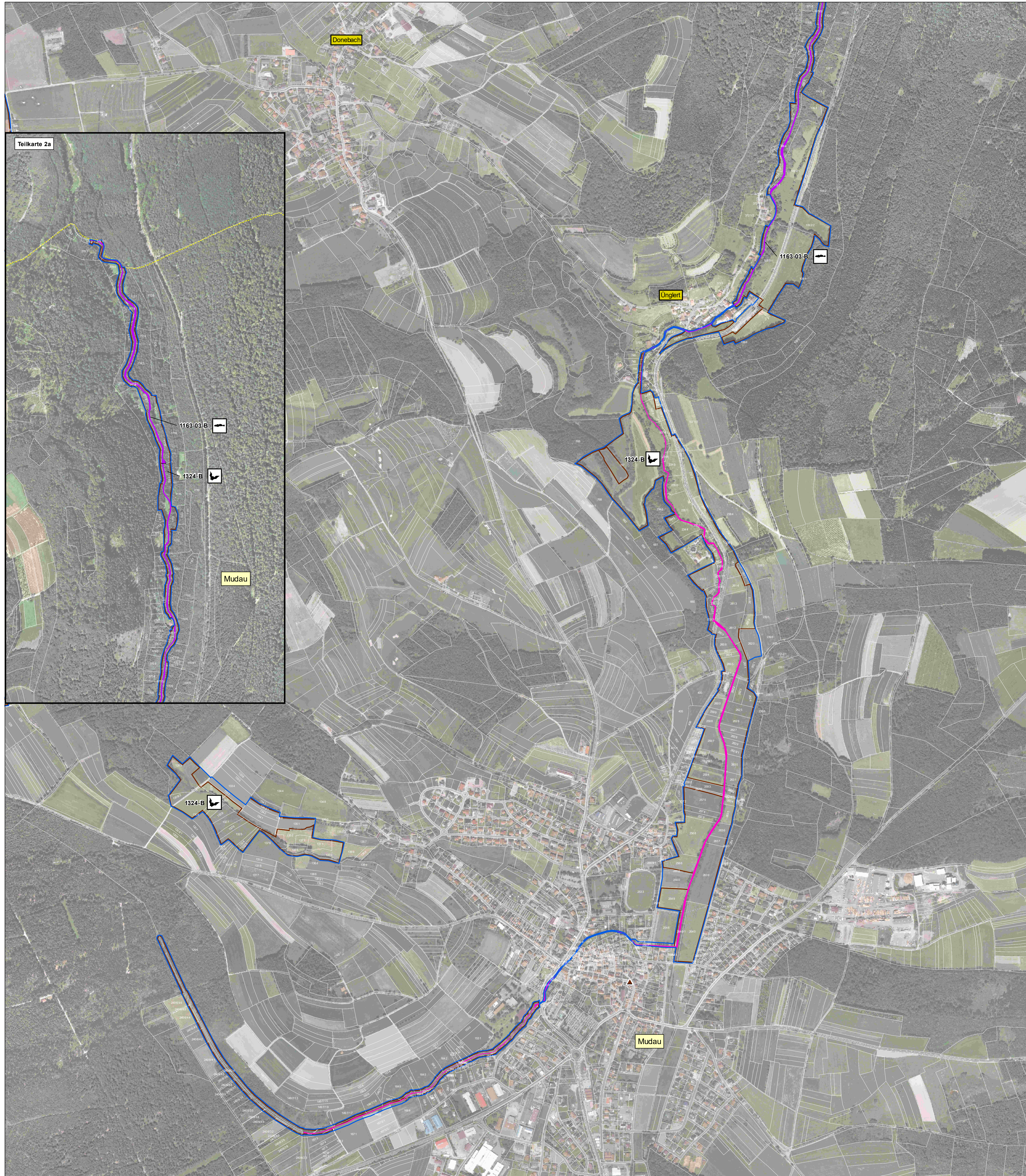

**Legende**

Erläuterung der Beschriftung der Lebensstätten-Flächen:

1096-01-B Artcode - Nummer der Erfassungseinheit - Bewertung des Erhaltungszustandes

Die Bewertung des Erhaltungszustandes (EHZ) erfolgt in drei Stufen:

A = hervorragender EHZ  
 B = guter EHZ  
 C = durchschnittlicher EHZ

Der derzeitige Erhaltungszustand der Bestandsflächen entspricht dem jeweiligen Erhaltungziel

**Lebensstätten von Arten nach Anh. II FFH-Richtlinie**

**Fische**

Bachneunauge (*Lampetra planeri*) [1096] ▲

Groppe (*Cottus gobio*) [1163] ▲

**Amphibien**

Gelbbauchunke (*Bombina variegata*) [1193] ▲

Kammolch (*Triturus cristatus*) [1166] ▲

Lebensstätte ist deckungsgleich mit den Teilgebieten "Lappen und Eiderbachgraben - Nord / Süd" - aus Gründen der Lesbarkeit nicht dargestellt

**Säugetiere**

Biber (*Castor fiber*) [1337] ▲

Bechsteinfledermaus (*Myotis bechsteinii*) [1323] ▲

Großes Mausohr (*Myotis myotis*) [1324] ▲

Sommerquartiere des Großen Mausohrs in Kirchen (liegen außerhalb des MaP-Gebietes)

Winterquartiere im Bier- / Eiskeller in Ernstst mit Nachweis beider Arten ▲

**Sonstige**

Europäischer Dünnpfaff (*Trichomanes speciosum*) [1421] ▲

Grünes Koboldmoos (*Buxbaumia viridis*) [1386] ▲

(Nachträgliche nachrichtliche Übernahme - es wurde keine Lebensstätte abgegrenzt)

**Lebensstätten von Arten nach Vogelschutz-Richtlinie**

Kiebitz (*Vanellus vanellus*) [A142] ●

Goldregenpfeifer (*Pluvialis apricaria*) [A140] ●

Zwergtaucher (*Tachybaptus ruficollis*) [A004] ●

Schwarzkehlchen (*Saxicula rubicula*) [A276] ●

Kampfläufer (*Phlimachus pugnax*) [A151] ●

Bekassine (*Gallinago gallinago*) [A153] ●

Brohwasserläufer (*Tringa glareola*) [A166] ●

Hohлтаube (*Columba oenas*) [A207] ●

Lebensstätte umfasst das gesamte Vogelschutzgebiet - aus Gründen der Lesbarkeit nicht dargestellt

Wachtel (*Coturnix coturnix*) [A113] ●

(Methodenbedingt wurde keine Lebensstätte abgegrenzt)

**Entwicklungsflächen für Lebensstätten von Arten (Entwicklungsziele)**

Bachneunauge (*Lampetra planeri*) [1096] ■

Groppe (*Cottus gobio*) [1163] ■

Gelbbauchunke (*Bombina variegata*) [1193] ■

Kiebitz (*Vanellus vanellus*) [A142] ■

Die Entwicklungsziele zur Verbesserung des derzeitigen Zustandes werden kartographisch nicht dargestellt, sie sind im Textteil formuliert.

**Grenzen**

FFH-Gebiet —

Vogelschutzgebiet "Lappen bei Walldürn" - - -

Gemeindegrenzen (mit Gemeindegrenze) - - -

Flurstücksgrenzen - - -

Name der Ortschaft xy

N

0 50 100 200 300 400 500 Meter

Kartengrundlagen:  
 Übersichtskarte 1:500.000 (UK500), Orthophoto 1:10.000 (DOP), Automatisiertes Liegenschaftskataster (ALK)  
 © Landesamt für Geoinformation und Landentwicklung Baden-Württemberg (LGL) (www.lgl.bw.de)  
 Az.: 28519-119

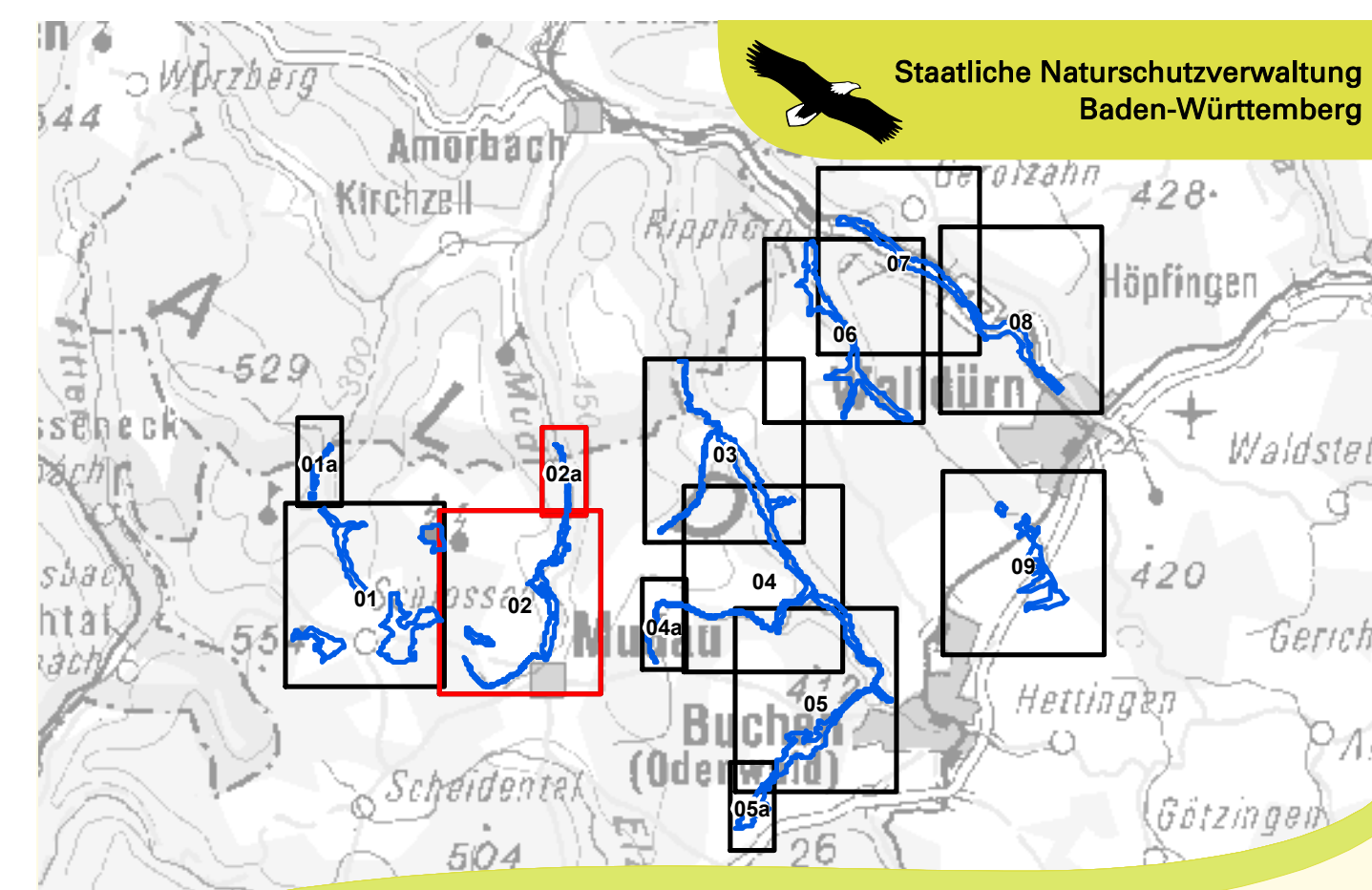

Managementplan  
 für das FFH-Gebiet 6421-311  
 "Odenwaldtäler zwischen Schloßau und Walldürn"  
 mit dem Vogelschutzgebiet 6422-401  
 "Lappen bei Walldürn"

**Bestands- und Zielekarte**  
 Teilkarte 2 und 2a von 9

Bearbeiter: FABION GBR  
 Gezeichnet: Carola Rein  
 Gefertigt: April 2017  
 Stand der Kartierung: April - Sept. 2013  
 Maßstab: 1:5.000

Baden-Württemberg  
 REGIERUNGSPRÄSIDIUM KARLSRUHE

NATURA 2000

gefördert mit Mitteln der EU