

Natura 2000 - Managementplan 6421-311 "Odenwaldtäler zwischen Schloßau und Walldürn" mit 6422-401 "Lappen bei Walldürn"

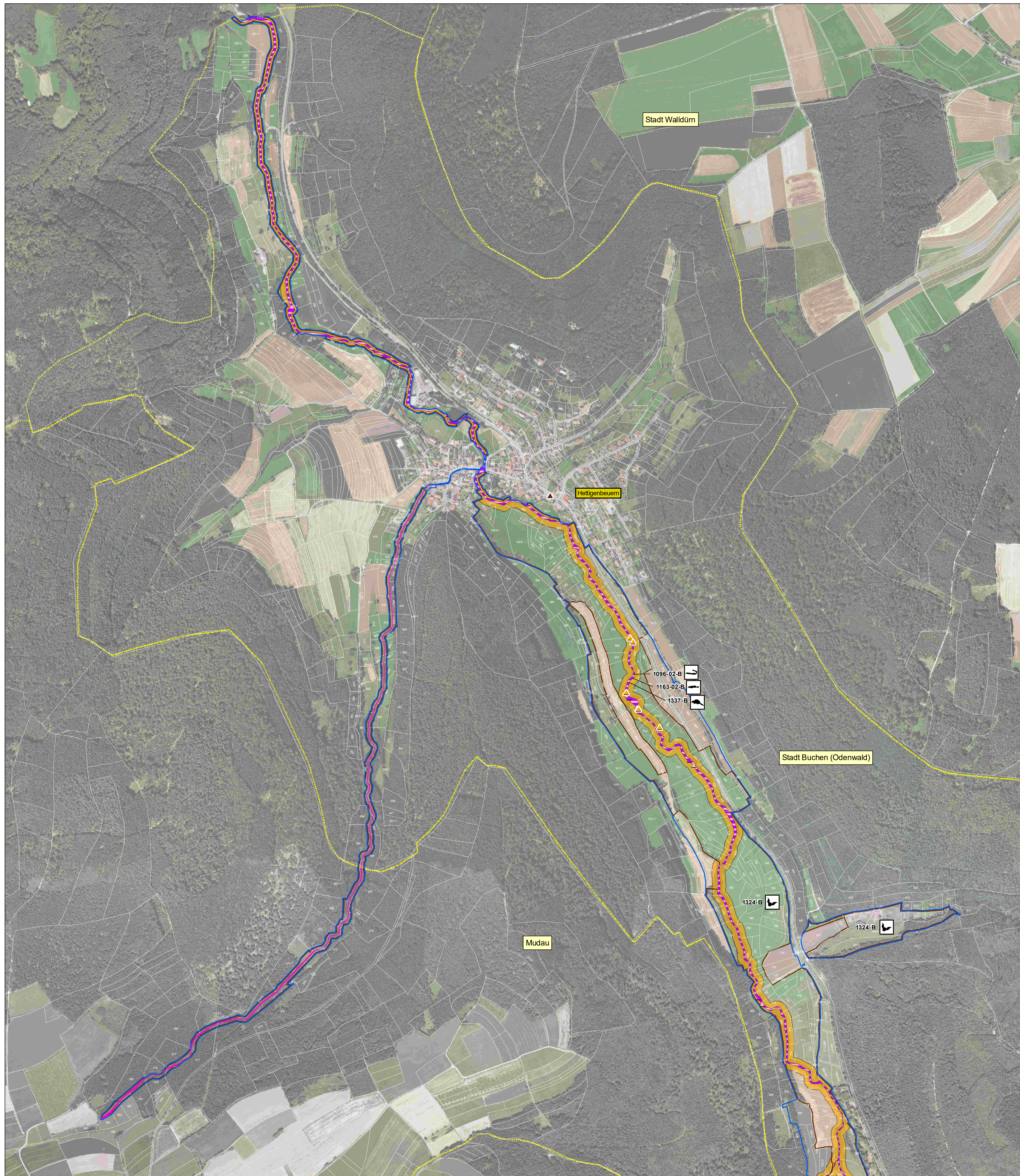

Legende

Erläuterung der Beschriftung der Lebensstätten-Flächen:

1096-01-B Artcode - Nummer der Erfassungseinheit - Bewertung des Erhaltungszustandes

Die Bewertung des Erhaltungszustandes (EHZ) erfolgt in drei Stufen:
 A = hervorragender EHZ
 B = guter EHZ
 C = durchschnittlicher EHZ

Der derzeitige Erhaltungszustand der Bestandsflächen entspricht dem jeweiligen Erhaltungsziel

Lebensstätten von Arten nach Anh. II FFH-Richtlinie

Fische

Art	Artenfundpunkte
Bachneunauge (<i>Lampetra planeri</i>) [1096]	▲
Groppe (<i>Cottus gobio</i>) [1163]	▲

Amphibien

Gelbbauchunke (<i>Bombina variegata</i>) [1193]	▲
Kammolch (<i>Triturus cristatus</i>) [1166]	▲

Lebensstätte ist deckungsgleich mit den Teilgebieten "Lappen und Eiderbachgraben - Nord / Süd" - aus Gründen der Lesbarkeit nicht dargestellt

Säugetiere

Biber (<i>Castor fiber</i>) [1337]	▲
Bechsteinfledermaus (<i>Myotis bechsteinii</i>) [1323]	▲
Großes Mausohr (<i>Myotis myotis</i>) [1324]	▲

Sommerquartiere des Großen Mausohrs in Kirchen (liegen außerhalb des MaP-Gebietes)
 Winterquartier im Bier- / Eiskeller in Ernstadt mit Nachweis beider Arten

Sonstige

Europäischer Dünnpfaff (<i>Trichomanes speciosum</i>) [1421]	▲
Grünes Koboldmoos (<i>Buxbaumia viridis</i>) [1386]	▲

(Nachträgliche nachrichtliche Übernahme - es wurde keine Lebensstätte abgegrenzt)

Lebensstätten von Arten nach Vogelschutz-Richtlinie

Kiebitz (<i>Vanellus vanellus</i>) [A142]	●
Goldregenpfeifer (<i>Pluvialis apricaria</i>) [A140]	●
Zwergtaucher (<i>Tachybaptus ruficollis</i>) [A004]	●
Schwarzkehlchen (<i>Saxicola rubicola</i>) [A276]	●
Kampfläufer (<i>Philomachus pugnax</i>) [A151]	●
Bekassine (<i>Gallinago gallinago</i>) [A153]	●
Bruchwasserläufer (<i>Tringa glareola</i>) [A166]	●
Hohлтаube (<i>Columba oenas</i>) [A207]	●

Lebensstätte umfasst das gesamte Vogelschutzgebiet - aus Gründen der Lesbarkeit nicht dargestellt

Wachtel (*Coturnix coturnix*) [A113]
 (Methodenbedingt wurde keine Lebensstätte abgegrenzt)

Entwicklungsflächen für Lebensstätten von Arten (Entwicklungsziele)

Bachneunauge (<i>Lampetra planeri</i>) [1096]	■
Groppe (<i>Cottus gobio</i>) [1163]	■
Gelbbauchunke (<i>Bombina variegata</i>) [1193]	■
Kiebitz (<i>Vanellus vanellus</i>) [A142]	■

Die Entwicklungsziele zur Verbesserung des derzeitigen Zustandes werden kartographisch nicht dargestellt, sie sind im Textteil formuliert.

Grenzen

FFH-Gebiet	—
Vogelschutzgebiet "Lappen bei Walldürn"	—
Gemeindegrenzen (mit Gemeindefarbe)	—
Flurstücksgrenzen	—
Name der Ortschaft	xy

0 50 100 200 300 400 500 Meter

Kartengrundlagen:
 Übersichtskarte 1:500.000 (UK500), Orthophoto 1:10.000 (DOP), Automatisiertes Liegenschaftskataster (ALK)
 © Landesamt für Geoinformation und Landentwicklung Baden-Württemberg (LGL) (www.lgl-bw.de)
 Az.: 2851 9-119

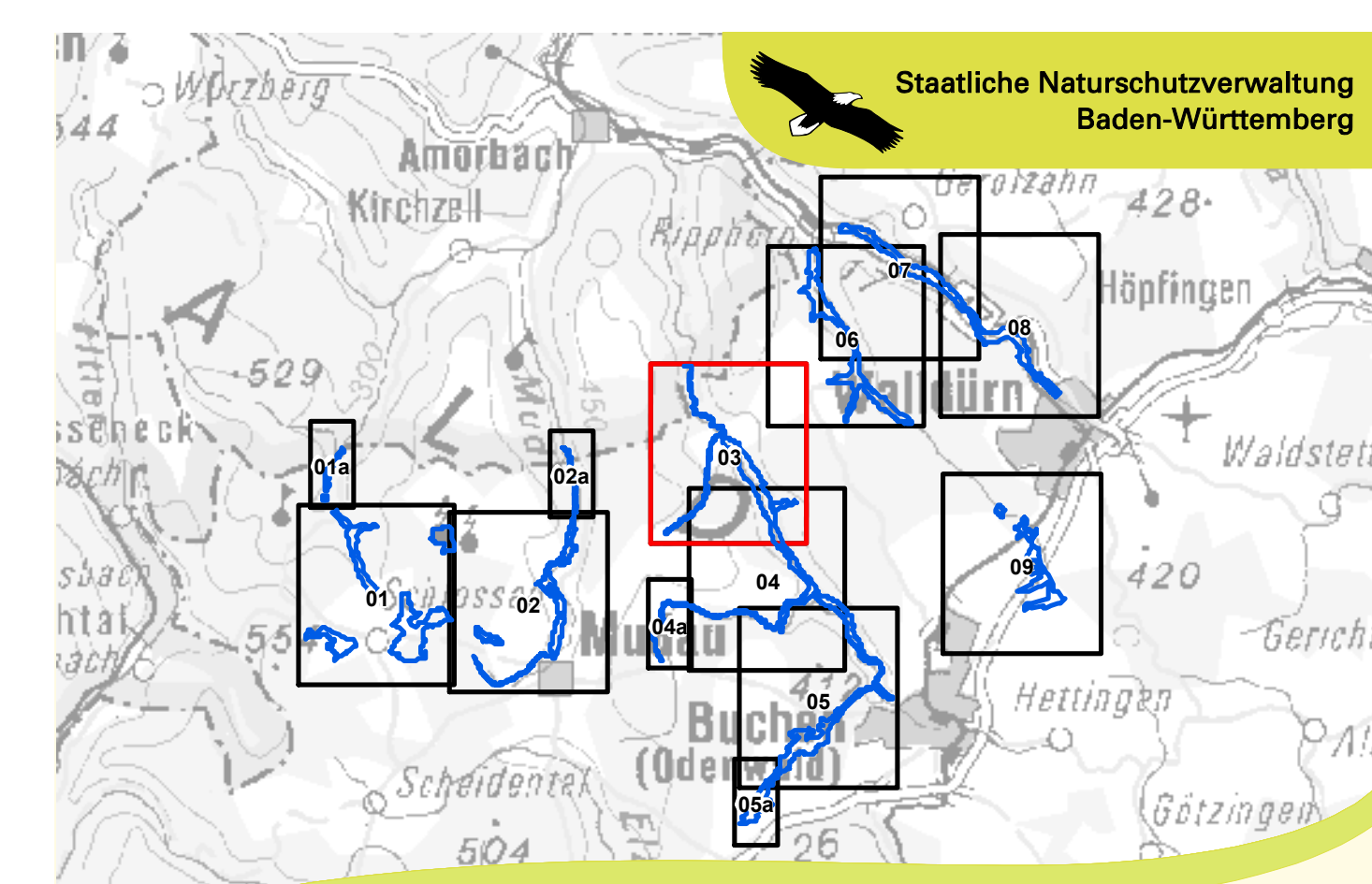

Managementplan
 für das FFH-Gebiet 6421-311
 "Odenwaldtäler zwischen Schloßau und Walldürn"
 mit dem Vogelschutzgebiet 6422-401
 "Lappen bei Walldürn"

**Bestands- und Zielekarte
 Lebensstätten von Arten**
 Teilkarte 3 von 9

Bearbeiter	FABION GBR
Gezeichnet	Carola Rein
Gefertigt	Stefanie Gerhard
Stand der Kartierung	April 2017
Maßstab	April - Sept. 2013 1:5.000

Baden-Württemberg
 REGIERUNGSPRÄSIDIUM KARLSRUHE

gefördert mit Mitteln der EU