

# Natura 2000 - Managementplan 6421-311 "Odenwaldtäler zwischen Schloßau und Walldürn" mit 6422-401 "Lappen bei Walldürn"

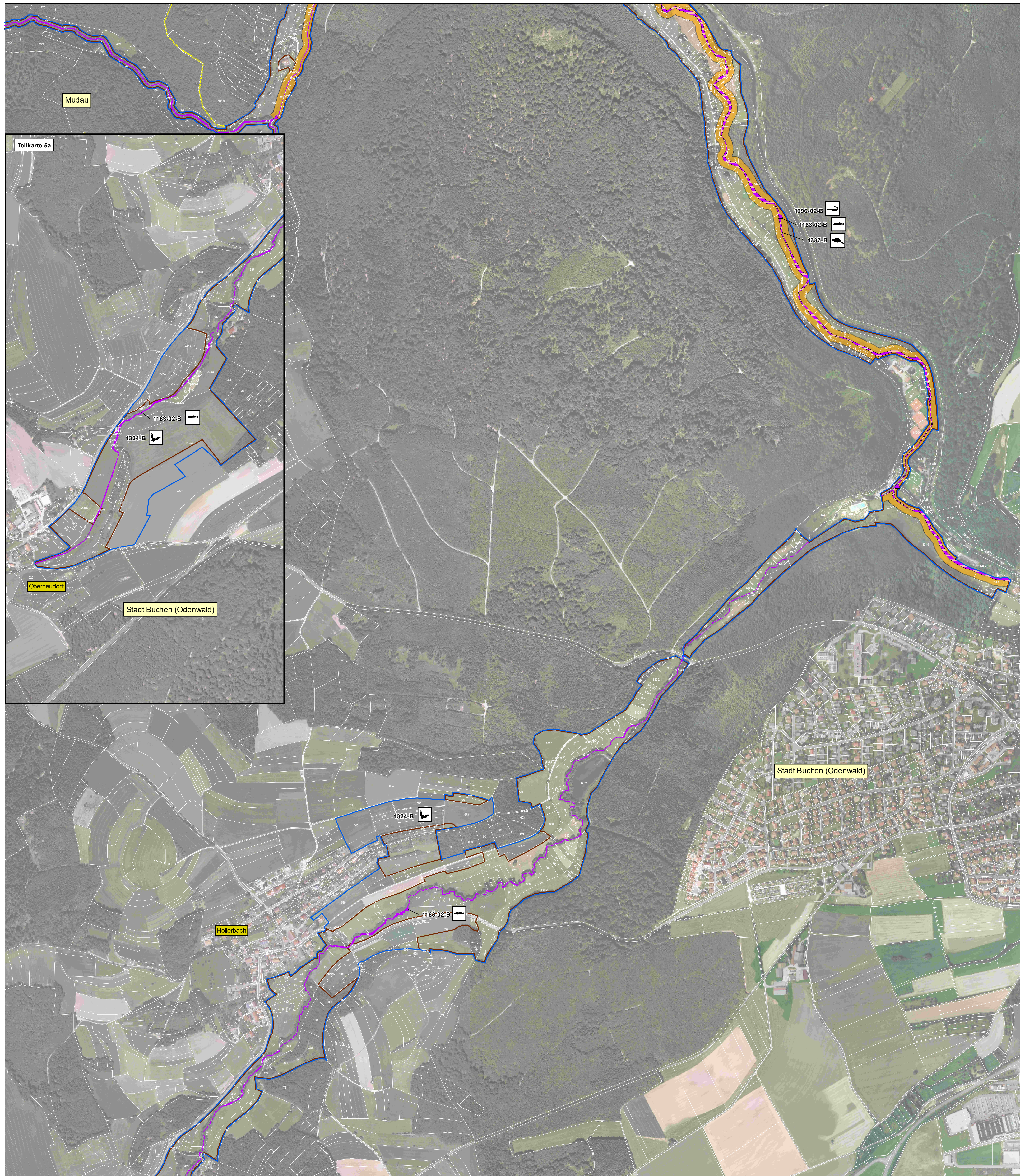

**Legende**

Erläuterung der Beschriftung der Lebensstätten-Flächen:

1096-01-B Artcode - Nummer der Erfassungseinheit - Bewertung des Erhaltungszustandes

Die Bewertung des Erhaltungszustandes (EHZ) erfolgt in drei Stufen:

A = hervorragender EHZ  
B = guter EHZ  
C = durchschnittlicher EHZ

Der derzeitige Erhaltungszustand der Bestandsflächen entspricht dem jeweiligen Erhaltungsziel

**Lebensstätten von Arten nach Anh. II FFH-Richtlinie**

**Fische** Artenfundpunkte

- Bachneunauge (*Lampetra planeri*) [1096] ▲
- Groppe (*Cottus gobio*) [1163] ▲

**Amphibien**

- Gelbbauchunke (*Bombina variegata*) [1193] ▲
- Kammolch (*Triturus cristatus*) [1166] ▲

Lebensstätte ist deckungsgleich mit den Teilgebieten "Lappen und Eiderbachgraben - Nord / Süd" - aus Gründen der Lesbarkeit nicht dargestellt

**Säugetiere**

- Biber (*Castor fiber*) [1337] ▲
- Bechsteinfledermaus (*Myotis bechsteinii*) [1323] ▲
- Großes Mausohr (*Myotis myotis*) [1324] ▲

Sommerquartiere des Großen Mausohrs in Kirchen (liegen außerhalb des MaP-Gebietes)

Winterquartier im Bier- / Eiskeller in Ernstäl mit Nachweis beider Arten

**Sonstige**

- Europäischer Dünnpfann (*Trichomanes speciosum*) [1421] ▲
- Grünes Koboldmoos (*Buxbaumia viridis*) [1386] ▲

(Nachträgliche nachrichtliche Übernahme - es wurde keine Lebensstätte abgegrenzt)

**Lebensstätten von Arten nach Vogelschutz-Richtlinie**

- Kiebitz (*Vanellus vanellus*) [A142] ●
- Goldregenpfeifer (*Pluvialis apricaria*) [A140] ●
- Zwergtaucher (*Tachybaptus ruficollis*) [A004] ●
- Schwarzkehlchen (*Saxicola rubicola*) [A276] ●
- Kampfläufer (*Philomachus pugnax*) [A151] ●
- Bekassine (*Gallinago gallinago*) [A153] ●
- Bruchwasserläufer (*Tringa glareola*) [A166] ●
- Hohлтаube (*Columba oenas*) [A207] ●
- Wachtel (*Coturnix coturnix*) [A113] ●

Lebensstätte umfasst das gesamte Vogelschutzgebiet - aus Gründen der Lesbarkeit nicht dargestellt

(Methodenbedingt wurde keine Lebensstätte abgegrenzt)

**Entwicklungsflächen für Lebensstätten von Arten (Entwicklungsziele)**

- Bachneunauge (*Lampetra planeri*) [1096]
- Groppe (*Cottus gobio*) [1163]
- Gelbbauchunke (*Bombina variegata*) [1193]
- Kiebitz (*Vanellus vanellus*) [A142]

Die Entwicklungsziele zur Verbesserung des derzeitigen Zustandes werden kartographisch nicht dargestellt, sie sind im Textteil formuliert.

**Grenzen**

- FFH-Gebiet
- Vogelschutzgebiet "Lappen bei Walldürn"
- Gemeindegrenzen (mit Gemeindefarbe)
- Flurstücksgrenzen
- Name der Ortschaft

0 50 100 200 300 400 500 Meter

Kartengrundlagen:  
Übersichtskarte 1:500.000 (UK500), Orthophoto 1:10.000 (DOP), Automatisiertes Liegenschaftskataster (ALK)  
© Landesamt für Geoinformation und Landentwicklung Baden-Württemberg (LGL) (www.lgl-bw.de)  
Az.: 2851 9-119

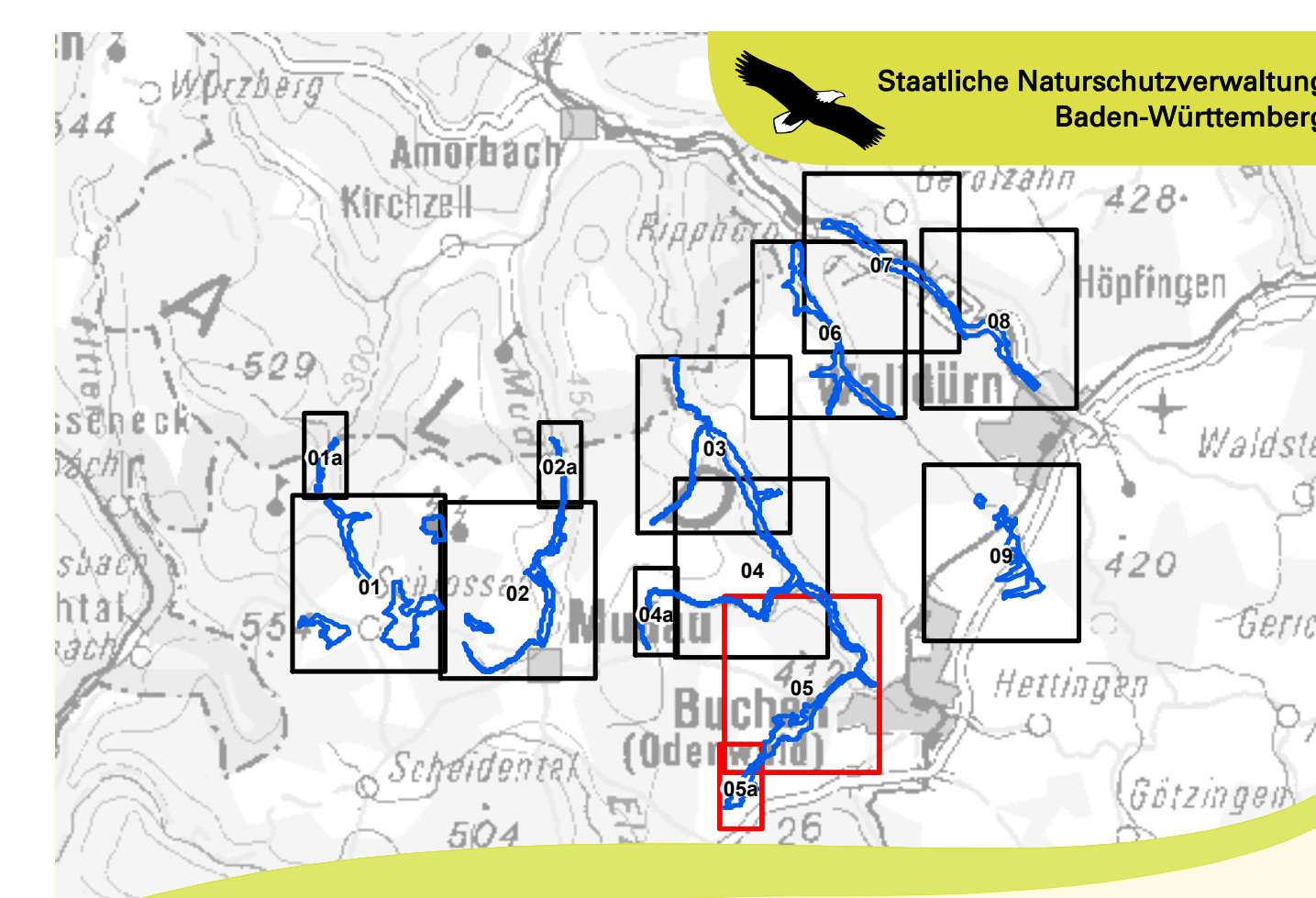

Managementplan  
für das FFH-Gebiet 6421-311  
"Odenwaldtäler zwischen Schloßau und Walldürn"  
mit dem Vogelschutzgebiet 6422-401  
"Lappen bei Walldürn"

**Bestands- und Zielekarte  
Lebensstätten von Arten**  
Teilkarte 5 und 5a von 9

Bearbeiter: FABION GBR  
Gezeichnet: Carola Rein  
Gefertigt: Stefanie Gerhard  
Stand der Kartierung: April - Sept. 2013  
Maßstab: 1:5.000

Baden-Württemberg  
REGIERUNGSPRÄSIDIUM KARLSRUHE

NATURA 2000

gefördert mit Mitteln der EU