

Natura 2000 - Managementplan 6421-311 "Odenwaldtäler zwischen Schloßau und Walldürn" mit 6422-401 "Lappen bei Walldürn"

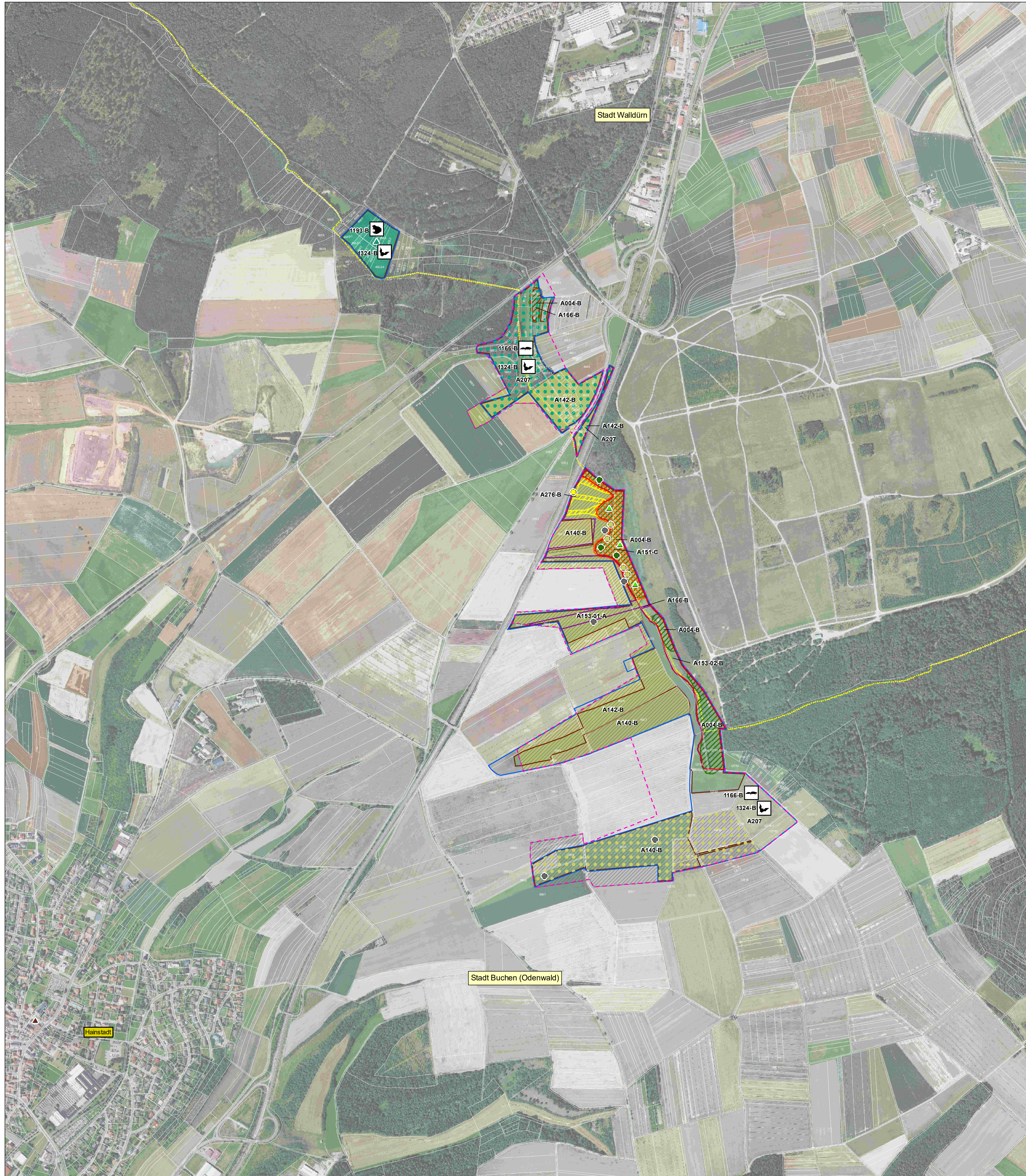

Legende

Erläuterung der Beschriftung der Lebensstätten-Flächen:

1096-01-B Artcode - Nummer der Erfassungseinheit - Bewertung des Erhaltungszustandes

Die Bewertung des Erhaltungszustandes (EHZ) erfolgt in drei Stufen:

A = hervorragender EHZ
 B = guter EHZ
 C = durchschnittlicher EHZ

Der derzeitige Erhaltungszustand der Bestandsflächen entspricht dem jeweiligen Erhaltungsziel

Lebensstätten von Arten nach Anh. II FFH-Richtlinie

Fische

Bachneunauge (*Lampetra planeri*) [1096] ▲

Groppe (*Cottus gobio*) [1163] ▲

Amphibien

Gelbbauchunke (*Bombina variegata*) [1193] ▲

Kammolch (*Triturus cristatus*) [1166] ▲

Lebensstätte ist deckungsgleich mit den Teilgebieten "Lappen und Eiderbachgraben - Nord / Süd" - aus Gründen der Lesbarkeit nicht dargestellt

Säugetiere

Biber (*Castor fiber*) [1337] ▲

Bechsteinfledermaus (*Myotis bechsteinii*) [1323] ▲

Großes Mausohr (*Myotis myotis*) [1324] ▲

Sommerquartiere des Großen Mausohrs in Kirchen (liegen außerhalb des MaP-Gebietes)

Winterquartier im Bier- / Eiskeller in Ernstst mit Nachweis beider Arten ▲

Sonstige

Europäischer Dünnpfann (*Trichomanes speciosum*) [1421] ▲

Grünes Koboldmoos (*Buxbaumia viridis*) [1386] ▲

(Nachträgliche nachrichtliche Übernahme - es wurde keine Lebensstätte abgegrenzt)

Lebensstätten von Arten nach Vogelschutz-Richtlinie

Kiebitz (*Vanellus vanellus*) [A142] ●

Goldregenpfeifer (*Pluvialis apricaria*) [A140] ●

Zwergtaucher (*Tachybaptus ruficollis*) [A004] ●

Schwarzkehlchen (*Saxicola rubicola*) [A276] ●

Kampfläufer (*Philomachus pugnax*) [A151] ●

Bekassine (*Gallinago gallinago*) [A153] ●

Bruchwasserläufer (*Tringa glareola*) [A166] ●

Hohllaube (*Columba oenas*) [A207] ●

Lebensstätte umfasst das gesamte Vogelschutzgebiet - aus Gründen der Lesbarkeit nicht dargestellt

Wachtel (*Coturnix coturnix*) [A113] ●

(Methodenbedingt wurde keine Lebensstätte abgegrenzt)

Entwicklungsflächen für Lebensstätten von Arten (Entwicklungsziele)

Bachneunauge (*Lampetra planeri*) [1096]

Groppe (*Cottus gobio*) [1163]

Gelbbauchunke (*Bombina variegata*) [1193]

Kiebitz (*Vanellus vanellus*) [A142]

Die Entwicklungsziele zur Verbesserung des derzeitigen Zustandes werden kartographisch nicht dargestellt, sie sind im Textteil formuliert.

Grenzen

FFH-Gebiet

Vogelschutzgebiet "Lappen bei Walldürn"

Gemeindegrenzen (mit Gemeindefarbe)

Flurstücksgrenzen

Name der Ortschaft

N

0 50 100 200 300 400 500
Meter

Kartengrundlagen:
 Übersichtskarte 1:500.000 (UK500), Orthophoto 1:10.000 (DOP), Automatisiertes Liegenschaftskataster (ALK)
 © Landesamt für Geoinformation und Landentwicklung Baden-Württemberg (LGL) (www.lgl-bw.de)
 Az.: 28519-119

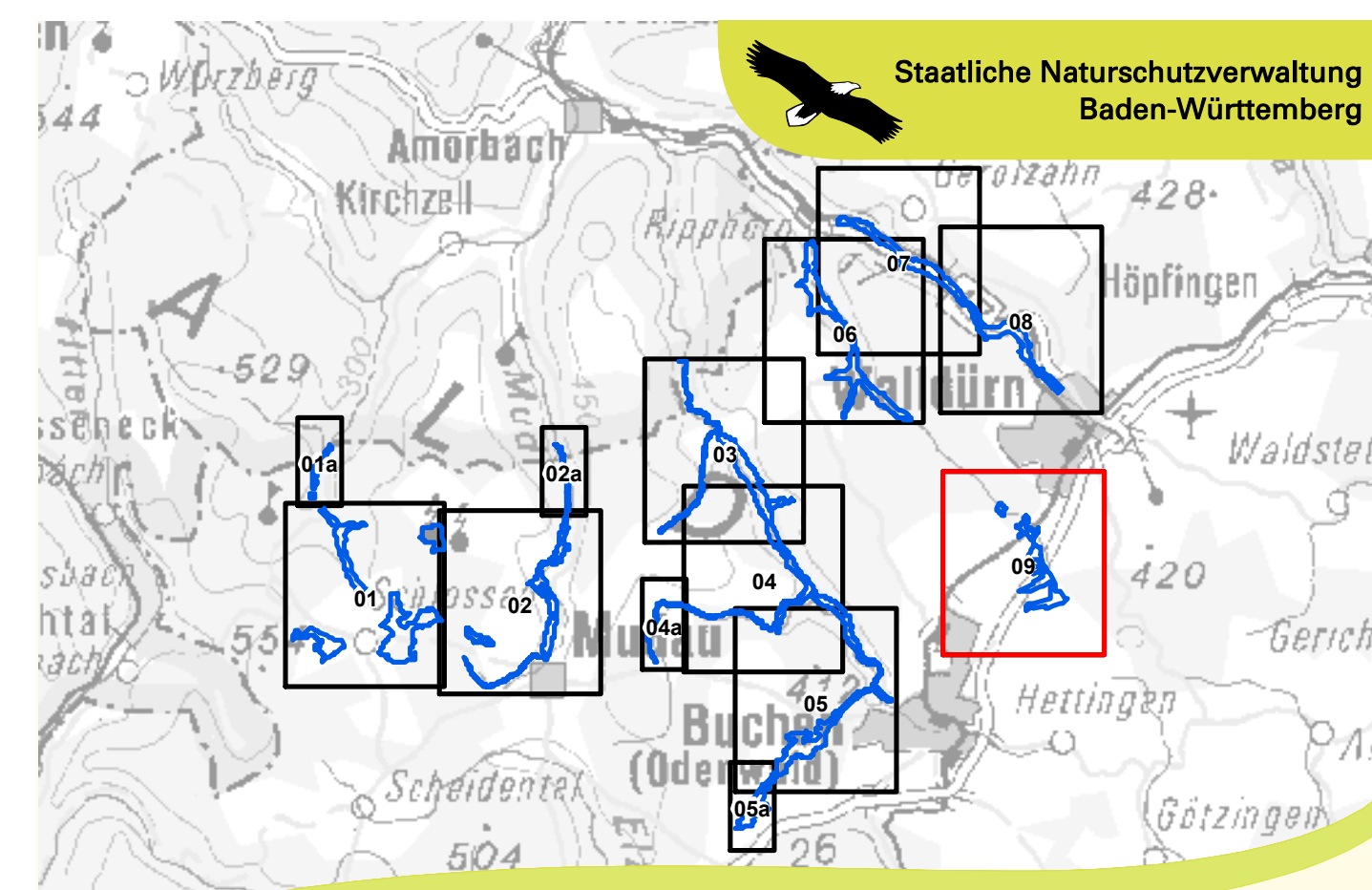

Managementplan
 für das FFH-Gebiet 6421-311
 "Odenwaldtäler zwischen Schloßau und Walldürn"
 mit dem Vogelschutzgebiet 6422-401
 "Lappen bei Walldürn"

NATURA 2000

Bestands- und Zielekarte
 Lebensstätten von Arten
 Teilkarte 9 von 9

Bearbeiter FABION GBR
 Carola Rein
Gezeichnet Stefanie Gerhard
Gefertigt April 2017
Stand der Kartierung April - Sept. 2013
Maßstab 1:5.000

Baden-Württemberg
 REGIERUNGSPRÄSIDIUM KARLSRUHE

gefördert mit Mitteln der EU