

Natura 2000 - Managementplan 6421-311 "Odenwaldtäler zwischen Schloßau und Walldürn" mit 6422-401 "Lappen bei Walldürn"

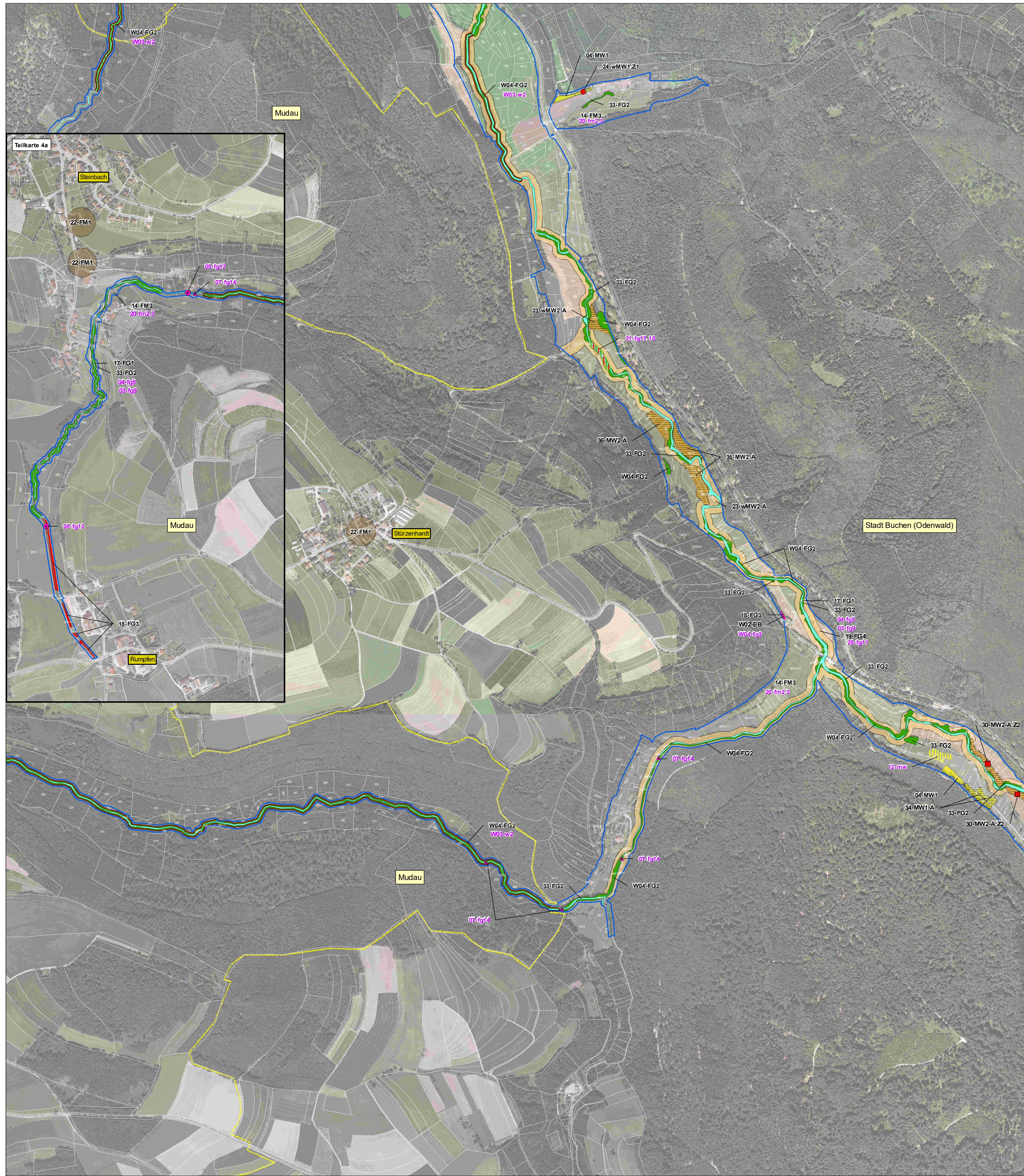

Erhalt.-Maßn.		Entw.-Maßn.		Maßn.-Kürzel		LRT / Arten	Seite Text
01-A1 Beschriftung der Erhaltungsmaßnahmenflächen in Großbuchstaben							
01-a1 Beschriftung der Entwicklungsmaßnahmenflächen in Kleinbuchstaben (bei Maßnahmen im Wald wird ein "w" vorangestellt)							
Grünland / Borstgrasrasen / Trockene Heiden							
Maßnahmen zur Wiederherstellung von Verlustflächen gegenüber der Grünlandkarte von 2003 / 2004 werden durch ein vorgestelltes "w" gekennzeichnet.							
(w) MW1		(w) MW2		(w) MW1-1 / MW2-A			
				mw			
H1 / h2		B1		b1			
Z1		Z2		Z3			
Fließgewässer und deren Ufervegetation sowie dazugehörige Arten							
EB		FG1 / fg1		FG2			
		FG3 / fg3		FG4			
		FG5 / fg5		FG6			
		FG7		fg8			
		fg12		fg13			
		fg14		fg15			
		fg16		fg17			
		fg17/fg18		fg9			
		fg10		fg11			
Wald sowie Großes Mausohr und Bechsteinfledermaus							
W1		w2		DF			
FM1		FM2 / fm2		FM3 / fm3			
Grenzen							
FFH-Gebiet				Gemeindegrenzen (mit Gemeindefarbe)			
Vogelschutzgebiet "Lappen bei Walldürn"				Flurstücksgrenzen			
				Name der Ortschaft			

Erhalt.-Maßn.	Entw.-Maßn.	Maßn.-Kürzel	LRT / Arten	Seite Text
Vogelschutzgebiet "Lappen bei Walldürn" sowie Stillgewässer und Lebensstätten von Amphibien				
EB				125
VS1				126
VS2				127
VS3				127
VS4				128
VS5-SG1				128
VS6				129
VS7				133
vs8				147
vs9				148
vs10				148
vs11				148
SG2/SG3				130
SG4				131
SG5				131
sg6				149
sg7				150
sg8				151
sg9				152
Codes der Lebensraumtypen (LRT) nach Anh. I FFH-Richtlinie				
3150	Natürliche nächststoffliche Seen	6510	Magere Flachland-Mähwiesen	
3260	Fließgewässer mit flutender Wasservegetation	8220	Silkkrautfluren mit Felspflanzengesellschaften	
4030	Trockene Heiden	9110	Hainsimsen-Buchennähe	
6230*	Auenweiden mit Hochstaudenfluren	91B0*	Schilf- und Hangschilfbänke	
6430	Feuchte Hochstaudenfluren, planar bis montan	91E0*	Auenwälder mit Erle, Esche, Weide	
Codes der Arten nach Anh. II FFH-Richtlinie				
1096	Bachneunauge (<i>Lampetra planeri</i>)	1323	Bechsteinfledermaus (<i>Myotis bechsteinii</i>)	
1163	Große Köpfler (<i>Cottus gobio</i>)	1324	Großes Mausohr (<i>Myotis myotis</i>)	
1193	Gelbbachneunauge (<i>Bombina orientalis</i>)	1421	Europäischer Dornfrosch (<i>Pseudis bufo</i>)	
1166	Kammohr (<i>Triturus cristatus</i>)	1386	Grünes Koboldmooch (<i>Buxbaumia viridis</i>)	
1337	Biber (<i>Castor fiber</i>)			
Codes der Arten nach Vogelschutzrichtlinie				
A004	Zwergläucher (<i>Acrocygus alpestris</i>)	A153	Bekassine (<i>Gallinago gallinago</i>)	
A113	Wachtel (<i>Coturnix coturnix</i>)	A156	Bruchwasserläufer (<i>Triturus cristatus</i>)	
A140	Göggelgänsel (<i>Pluvialis apricaria</i>)	A207	Hohlaube (<i>Columba oenas</i>)	
A142	Kiebitz (<i>Vanellus vanellus</i>)	A276	Schwarzkehlchen (<i>Saxicola rubicola</i>)	
A151	Kampfläufer (<i>Phalaropus lobatus</i>)			
<div style="display: flex; align-items: center;"> <div style="margin-right: 10px;">N</div> <div style="border-bottom: 1px solid black; width: 100px; text-align: center;">0 50 100 200 300 400 500</div> <div style="margin-left: 5px;">Meter</div> </div>				
Kartengrundlagen: Übersichtskarte 1:500.000 (UK500), Orthophoto 1:10.000 (DOP), Automatisch generiertes Liegenheitskataster (ALK2) Landesamt für Geoinformation und Landentwicklung Baden-Württemberg (LGL) (www.lgl-bw.de) Az.: 2851.9-1/119				
Managementplan für das FFH-Gebiet 6421-311 "Odenwaldtäler zwischen Schloßau und Walldürn" mit dem Vogelschutzgebiet 6422-401 "Lappen bei Walldürn"				
Maßnahmenkarte Teilkarte 4 und 4a von 9				
Bearbeiter: FABION GBR Gezeichnet: Carola Rein Gefertigt: Stefanie Gerhard Stand der Kartierung: April 2017 Maßstab: April - Sept. 2013 1:5.000				
 gebildet mit Mitteln der EU 				