

# Natura 2000-Managementplan

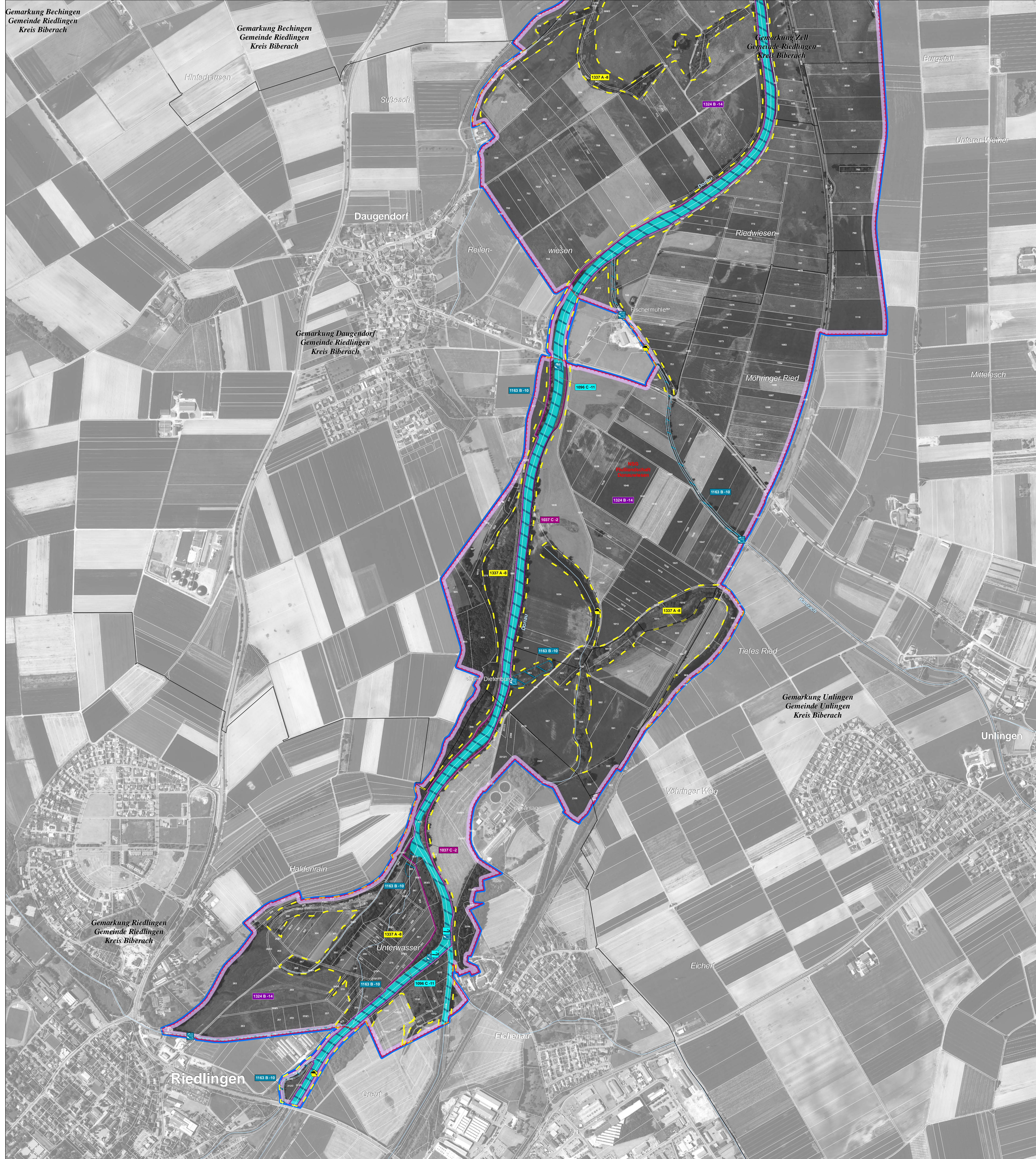

## LEGENDE

- Arten: Bestand (Lebensstätten / Artfundpunkte) und Erhaltungsziele**  
 Erhaltung der Populationen und ihrer Lebensstätten in ihrem derzeitigen Zustand bzw. Aufwertung der verschlechterten Populationen und ihrer Lebensstätten
- 1037 - Grüne Flussjungfer (*Ophiogomphus cecilia*)
  - \*1093 - Steinkrebs (*Austropotamobius torrentium*)
  - 1096 - Bachneunauge (*Lampetra planeri*)
  - 1134 - Bitterling (*Rhodeus sericeus amarus*)
  - 1160 - Streber (*Zingel streber*)
  - 1163 - Groppe (*Cottus gobio*)
  - 1166 - Kammolch (*Triturus cristatus*)
  - 1193 - Gelbbauchunke (*Bombina variegata*)
  - 1324 - Großes Mausohr (*Myotis myotis*)
  - 1337 - Biber (*Castor fiber*)
  - 1381 - Besenmoos (*Dicranum viride*)

\* Prioritäre Art

**Erläuterung des Kürzels**

Nummer der Erfassungseinheit (es wird die lfd. Nummer der insg. 14-stelligen Zahl genannt); ein vorangestelltes W bezeichnet Waldstandort

Bewertung des Erhaltungszustandes

ART-Code

Die Farbe der Kästchen entspricht der Farbe der Lebensstätte einer Art.

**Bewertung des Erhaltungszustandes und Erhaltungsziele**  
 Bewertung der Erfassungseinheit

- A** hervorragender Erhaltungszustand
- B** guter Erhaltungszustand
- C** durchschnittlicher oder beschränkter Erhaltungszustand

**Entwicklungsziele**  
 Aufwertung bestehender Lebensstätten werden aus kartografischen Gründen nicht dargestellt. Sie umfassen die Verbesserung des derzeitigen Erhaltungszustandes (Ausnahme: Bestände, die bereits in hervorragendem Erhaltungszustand sind).

- Gebietsgrenzen**
- FFH-Gebiet 7823-341 „Donau zwischen Munderkingen und Riedlingen“
  - Naturschutzgebietsgrenze
  - Gewässernetz
  - Gemarkungsgrenze
  - Kreisgrenze
  - ALK-Flurstücksgrenze mit Flurstücksnummer im FFH-Gebiet

**Hinweis zur Legende:** Da die Legende für alle Teilkarten gleichermaßen gilt, kann es sein, dass in dem jeweiligen Kartenblatt nicht alle Lebensstätten einer Art, die in der Legende aufgeführt sind, vorkommen.

**Grundlage:**

Topographische Übersichtskarte TÜK 200  
 Orthophoto 1:10.000 (DOP)  
 Automatisiertes Liegenschaftskataster (ALK)

© Landesamt für Geoinformation und  
 Landentwicklung Baden-Württemberg (LGL)  
 (www.lgl-bw.de) Az.: 2851.9-1/19

N

0 125 250 500 Meter

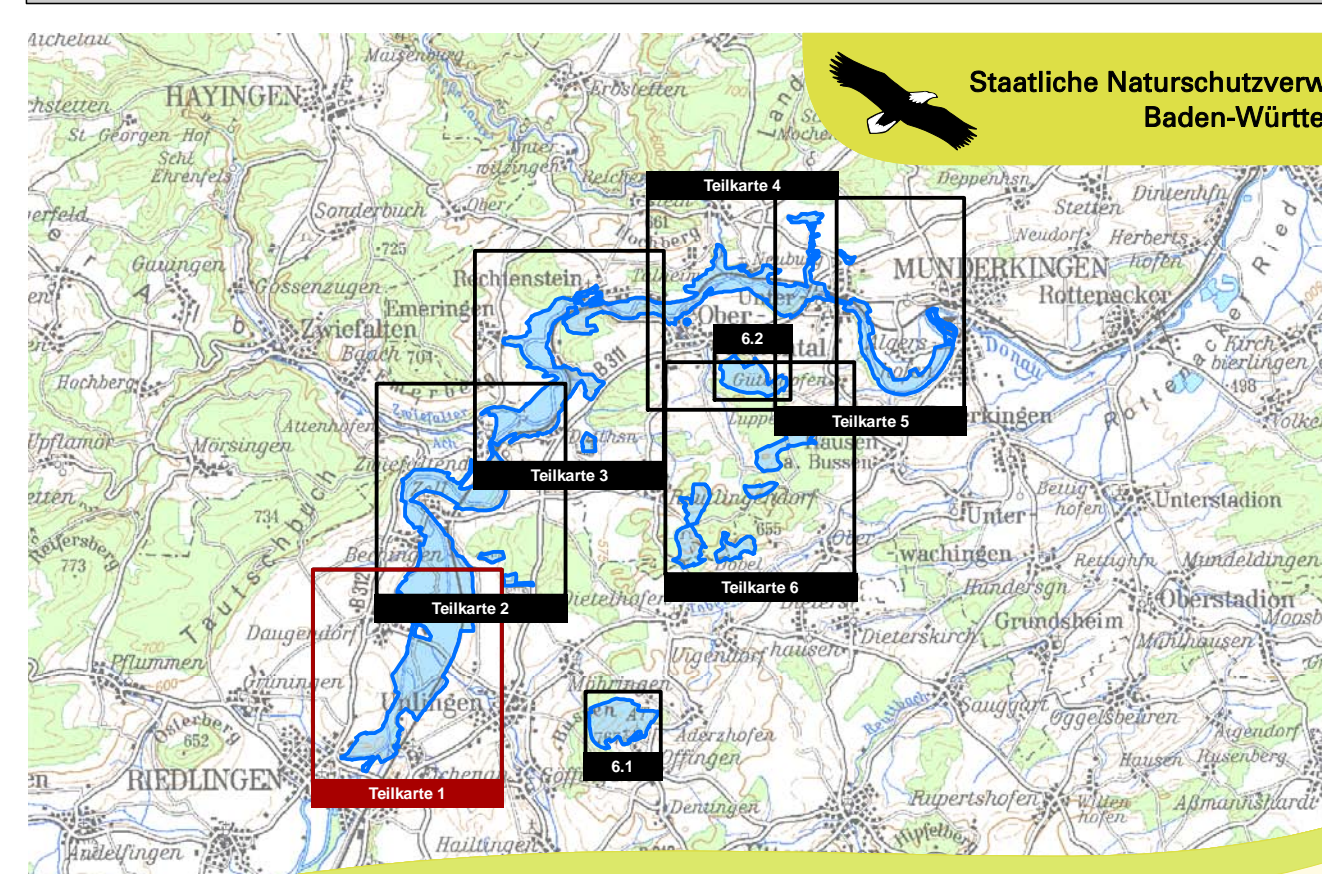

Managementplan  
 für das FFH-Gebiet  
 7823-341 "Donau zwischen Munderkingen und Riedlingen"

NATURA 2000

**Bestandes- und Zielekarte  
 Lebensstätten**  
 Teilkarte 1

Bearbeiter: Dr. V. Späth - ILN Buhl  
 Gezeichnet: U. Mäder - ILN Buhl  
 Gefertigt: 19. 06. 2017  
 Stand der Kartierung: 31. 12. 2015  
 Maßstab: 1: 5.000