

Natura 2000-Managementplan

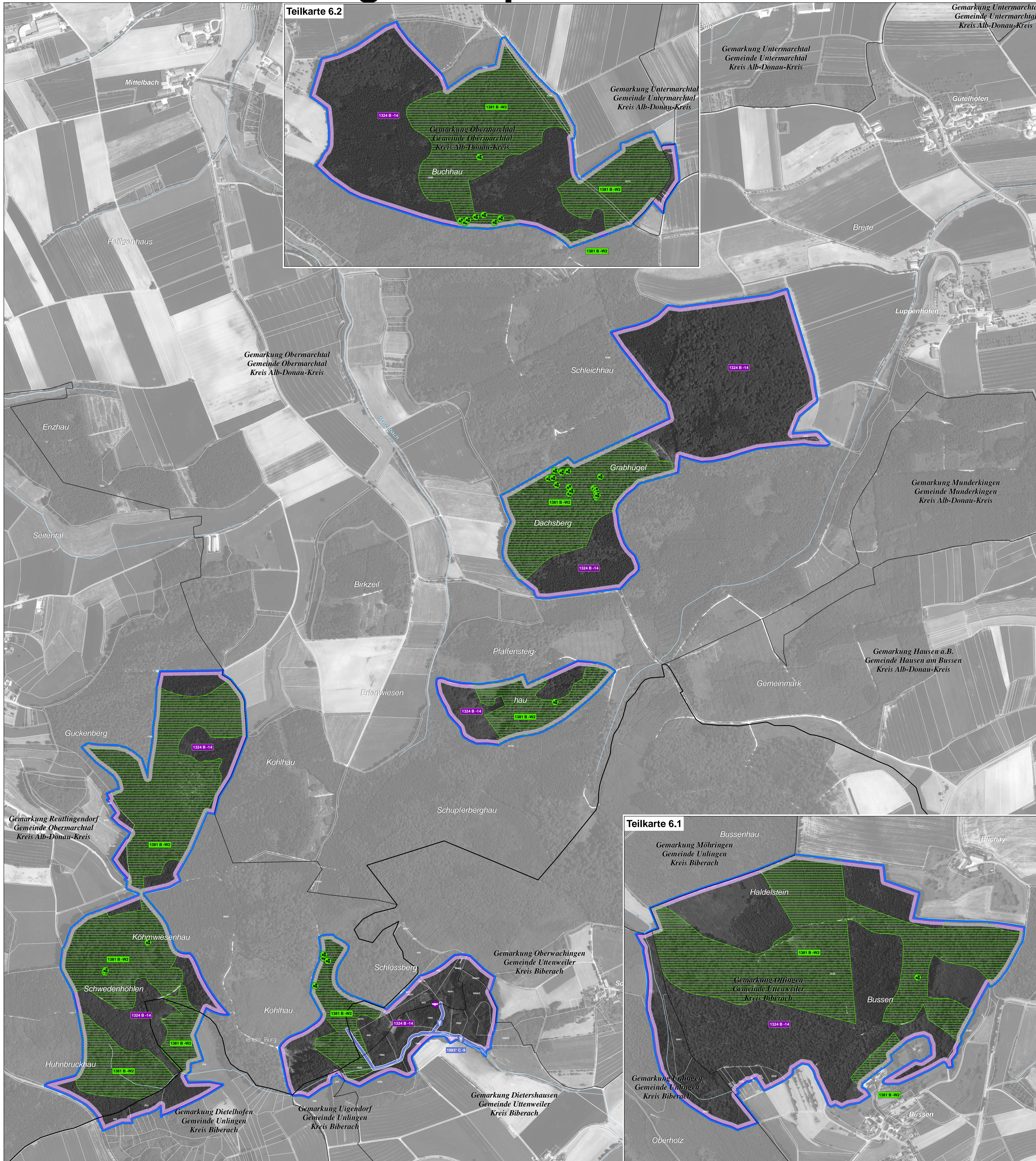

LEGENDE

Arten: Bestand (Lebensstätten / Artfundpunkte) und Erhaltungsziele
 Erhaltung der Populationen und ihrer Lebensstätten in ihrem derzeitigen Zustand bzw. Aufwertung der verschlechterten Populationen und ihrer Lebensstätten

- 1037 - Grüne Flusssjungfer (*Ophiogomphus cecilia*)
- *1093 - Steinkrebs (*Austropotamobius torrentium*)
- 1096 - Bachneunauge (*Lampetra planeri*)
- 1134 - Bitterling (*Rhodeus sericeus amarus*)
- 1160 - Streber (*Zingel streber*)
- 1163 - Gropppe (*Cottus gobio*)
- 1166 - Kammmolch (*Triturus cristatus*)
- 1193 - Gelbbauchunke (*Bombina variegata*)
- 1324 - Großes Mausohr (*Myotis myotis*)
- 1337 - Biber (*Castor fiber*)
- 1381 - Besenmoos (*Dicranum viride*)

* Prioritäre Art

Erläuterung des Kürzels

Nummer der Erfassungseinheit (es wird die lfd. Nummer der insg. 14-stelligen Zahl genannt); ein vorangestelltes W bezeichnet Waldstauden

Bewertung des Erhaltungszustandes

ART-Code

Die Farbe der Kästchen entspricht der Farbe der Lebensstätte einer Art.

Bewertung des Erhaltungszustandes und Erhaltungsziele
 Bewertung der Erfassungseinheit

- A** hervorragender Erhaltungszustand
- B** guter Erhaltungszustand
- C** durchschnittlicher oder beschränkter Erhaltungszustand

Entwicklungsziele
 Aufwertung bestehender Lebensstätten werden aus kartografischen Gründen nicht dargestellt. Sie umfassen die Verbesserung des derzeitigen Erhaltungszustandes (Ausnahme: Bestände, die bereits in hervorragendem Erhaltungszustand sind).

Gebietsgrenzen

- FFH-Gebiet 7823-341 „Donau zwischen Munderkingen und Riedlingen“
- Naturschutzgebietsgrenze
- Gewässernetz
- Gemarkungsgrenze
- Kreisgrenze
- ALK-Flurstücksgrenze mit Flurstücksnummer im FFH-Gebiet

Hinweis zur Legende: Da die Legende für alle Teilkarten gleichermaßen gilt, kann es sein, dass in dem jeweiligen Kartenblatt nicht alle Lebensstätten einer Art, die in der Legende aufgeführt sind, vorkommen.

Grundlage:
 Topographische Übersichtskarte TÜK 200
 Orthophoto 1:10.000 (DOP)
 Automatisiertes Liegenschaftskataster (ALK)

© Landesamt für Geoinformation und Landentwicklung Baden-Württemberg (LGL)
 (www.lgl-bw.de) Az.: 2851.9-1/19

0 125 250 500 Meter

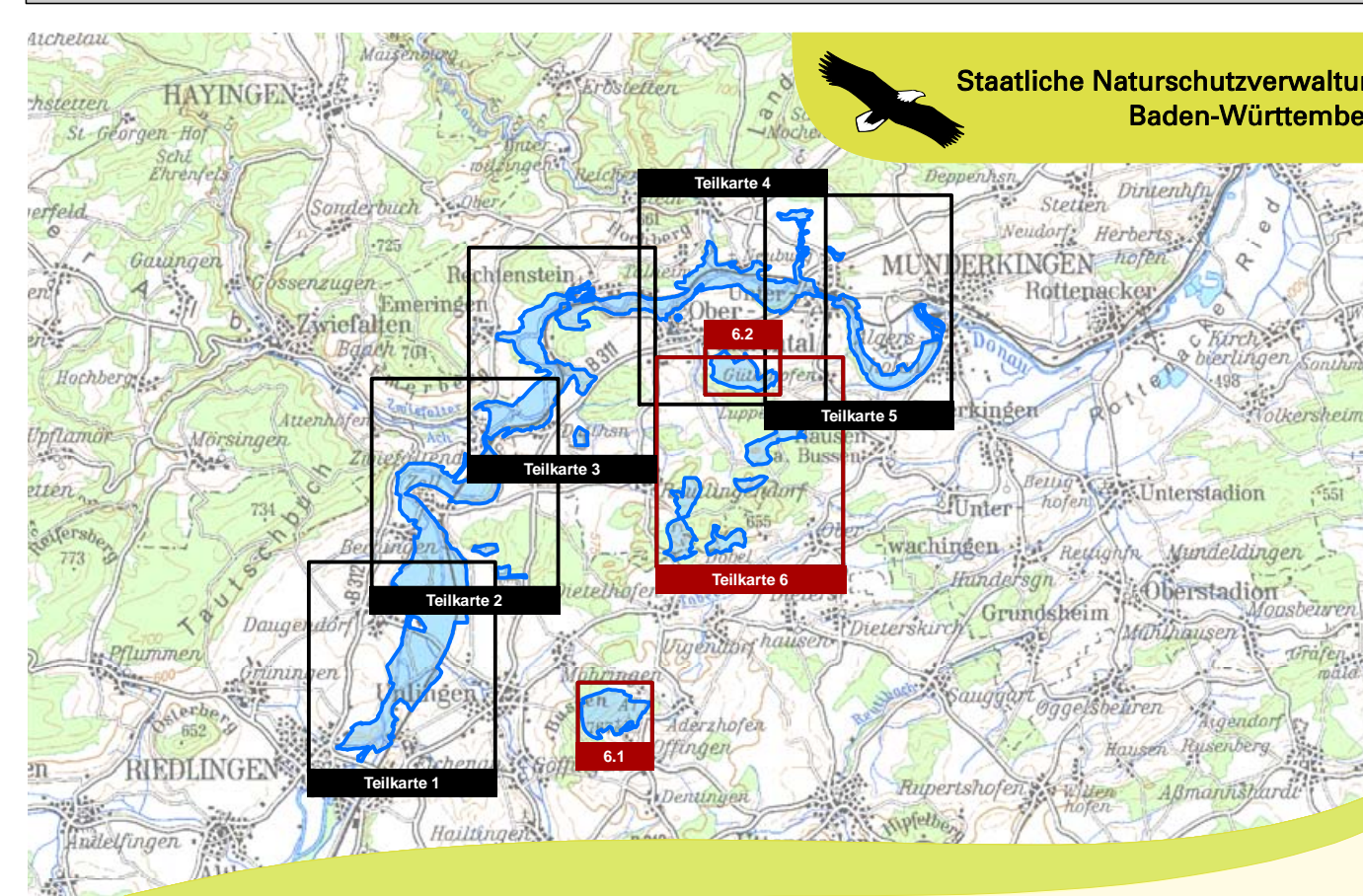

Managementplan für das FFH-Gebiet 7823-341 „Donau zwischen Munderkingen und Riedlingen“

Bestandes- und Zielekarte Lebensstätten
 Teilkarte 6

Bearbeiter: Dr. V. Späth - ILN Buhl
 Gezeichnet: U. Mäder - ILN Buhl
 Gefertigt: 19. 06. 2017
 Stand der Kartierung: 31. 12. 2015
 Maßstab: 1 : 5.000