

Natura 2000-Managementplan FFH-Gebiet 7821-341 "Gebiete um das Laucherttal"

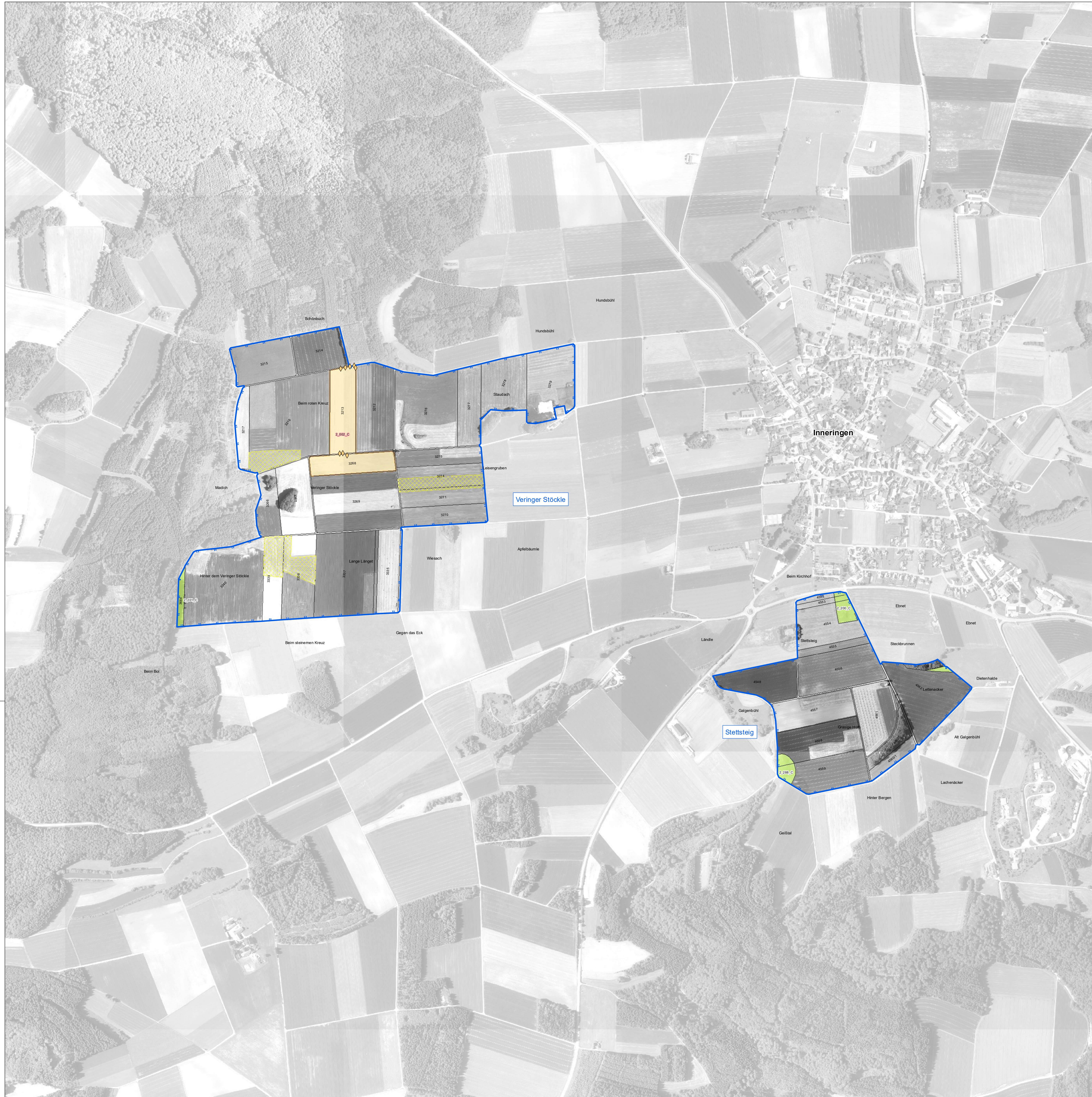

Lebensraumtypen

- ★ Höhlen und Balmen [8310]
- Fließgewässer mit flutender Wasservegetation [3260]
- Wacholderheiden [5130]
- Kalk-Magerrasen [6212]
- Pfeifengraswiesen [6412]
- Feuchte Hochstaudenfluren [6431]
- Magere Flachland-Mähwiesen [6510]
- Kalkfelsen mit Felspflanzengesellschaften [8210]
- Waldmeister-Buchenwald [9130]
- Orchideen-Buchenwald [9150]
- Schlucht- und Hangmischwälder [9180]
- Auwälder mit Erle, Esche, Weide [91E0]

2_012_A Beschriftung der Erfassungseinheiten (Lebensraumtypen): Kartierung_Nr., Bewertung

Kartierung: Nr. = letzte 3 Ziffern der Erfassungseinheit
 1 = Wald
 2 = Offenland

Die Bewertung erfolgt in drei Stufen:
 A - hervorragender Erhaltungszustand
 B - guter Erhaltungszustand
 C - durchschnittlicher Erhaltungszustand

Lebensstätten der Arten

- Frauenschuh
- Spelz-Trespe
- Gelbbauchunke [1193]
- Grünes Besenmoos [1381]
- Grünes Koboldmoos [1386]
- Kammolch [1166]
- Bachneunauge [1096]
- Groppe [1163]
- Biber [1337]

Artnachweise

- Nachweis Spelz-Trespe [1882]
- Nachweis Gelbbauchunke [1193]
- Nachweis Grünes Besenmoos [1391]
- Nachweis Grünes Koboldmoos [1386]
- Nachweis Kammolch [1166]
- Nachweis Bachneunauge [1096]
- Nachweis Groppe [1163]
- Nachweis Biber [1337]
- Burg
- Damm
- Revierzentrum

2_012_A Beschriftung der Erfassungseinheiten (Lebensstätten): Kartierung_Nr., Bewertung

Nr. = letzte 3 Ziffern der Erfassungseinheit

Die Bewertung erfolgt in drei Stufen:
 A - hervorragender Erhaltungszustand
 B - guter Erhaltungszustand
 C - durchschnittlicher Erhaltungszustand

Die Lebensstätte des Großen Mausohrs [1324] entspricht den Wald- und Grünlandflächen des Gesamtgebiets und ist aus Gründen der Lesbarkeit nicht kartografisch dargestellt.

Innerhalb der Gewässerabschnitte von Fehla und Lauchert entspricht die Lebensstätte des Biber der Lebensstätte der Groppe und ist nicht separat dargestellt.

Für den Frauenschuh bestehen keine Artnachweise.

Erhaltungsziele

Generelles Ziel ist die Erhaltung der Lebensraumtypen/Lebensstätten der Arten in ihrer derzeitigen räumlichen Ausdehnung und in ihrem derzeitigen Erhaltungszustand oder die Wiederherstellung der Lebensraumtypen/Lebensstätten der Arten in ihrer räumlichen Ausdehnung und in ihrem Erhaltungszustand wie zum Stand der Gebietsmektion festgeschrieben oder in seitherigen Kartierungen dokumentiert. Für den Lebensraumtyp Magere Flachland-Mähwiesen (6510) gilt die Wiederherstellung aller Verlustflächen, hierbei ist die Wiederherstellbarkeit im Einzelfall von der zuständigen Fachbehörde zu prüfen. Weiterhin sind die nach "C" - durchschnittlicher Erhaltungszustand" verschlechterten Mähwiesen zu optimieren.

Wiederherstellung des Erhaltungszustands des Lebensraumtyps Magere Flachland-Mähwiese [6510]

Entwicklungsziele

Generelles Entwicklungsziel ist die Optimierung aller Lebensraumtypen/Lebensstätten der Arten im Erhaltungszustand C - durchschnittlicher Zustand.

Entwicklung zusätzlicher Flächen des Lebensraumtyps/der Lebensstätte der Art:

- Wacholderheiden [5130]
- Kalk-Magerrasen [6212]
- Suchraum Pfeifengraswiesen [6412]
- Suchraum Magere Flachland-Mähwiesen [6510]

Sonstiges

- Regelungsbauwerk
- Wasserkraftanlage
- FFH-Gebiet
- Flurstück
- Kreisgrenze

Grundlage:
 Topographische Karte 1:500.000 (TK500)
 Orthophoto 1:10.000 (DOP)
 Automatisiertes Liegenschaftskataster (ALK)
 © Landesamt für Geoinformation und Landesentwicklung Baden-Württemberg (GLL)
 (www.lgl-bw.de) Az.: 2851.9-1/19

0 50 100 200 300 Meter

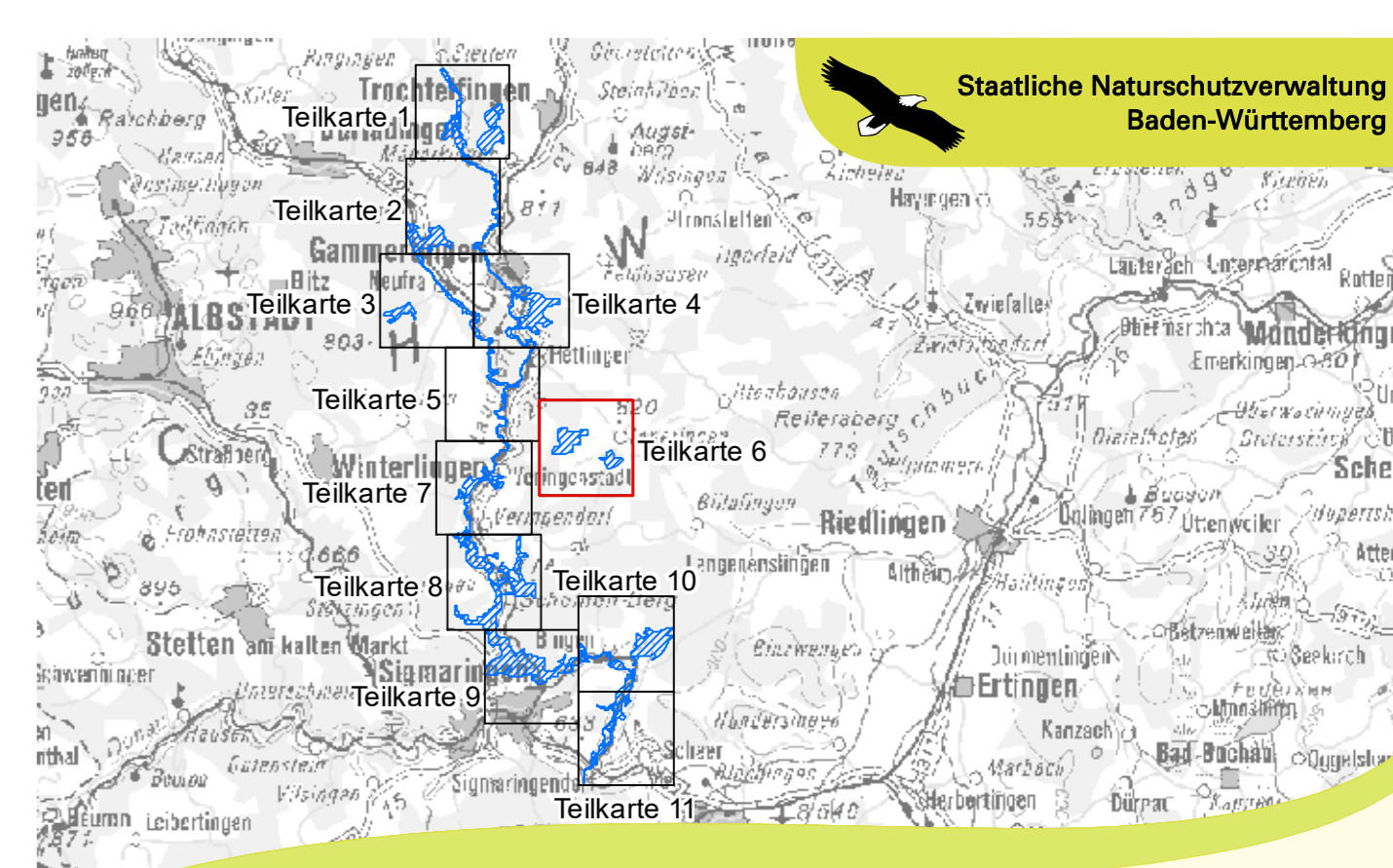

Managementplan für das FFH-Gebiet 7821-341 "Gebiete um das Laucherttal"

Bestands- und Zielekarte Lebensraumtypen und Lebensstätten der Arten Teilkarte 6

INA SÜDWEST
 Institut für Naturschutzmanagement

Bearbeiter: T. Limmeroth
 Gezeichnet: 05.09.2017
 Gefertigt: 30.09.2015
 Stand der Kartierung: 1:5.000
 Maßstab:

gefördert mit Mitteln der EU

Baden-Württemberg
 REGIERUNGSPRÄSIDIUM TüBINGEN