

Natura 2000-Managementplan FFH-Gebiet 7821-341 "Gebiete um das Laucherttal"

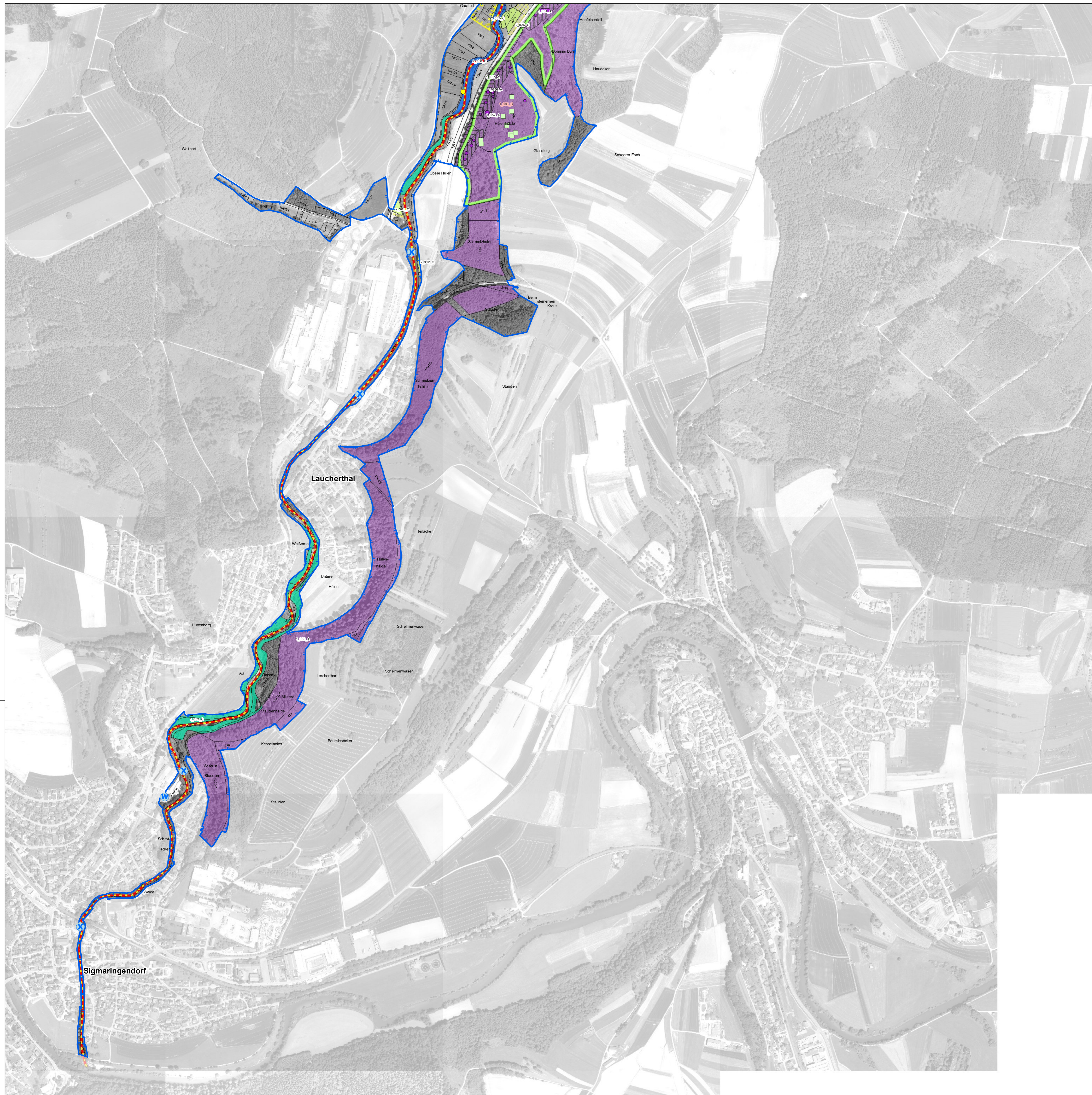

Lebensraumtypen

★ Höhlen und Balmen [8310]	Magere Flachland-Mähwiesen [6510]
Fließgewässer mit flutender Wasservegetation [3260]	Kalkfelsen mit Felspflanzengesellschaften [8210]
Wacholderheiden [5130]	Waldmeister-Buchenwald [9130]
Kalk-Magerrasen [6212]	Orchideen-Buchenwald [9150]
Pfeifengraswiesen [6412]	Schlucht- und Hangmischwälder [9180]
Feuchte Hochstaudenfluren [6431]	Auwälder mit Erle, Esche, Weide [91E0]

2_012_A Beschriftung der Erfassungseinheiten (Lebensraumtypen): Kartierung_Nr._Bewertung

Kartierung: Nr. = letzte 3 Ziffern der Erfassungseinheit
 1 = Wald
 2 = Offenland

Die Bewertung erfolgt in drei Stufen:
 A - hervorragender Erhaltungszustand
 B - guter Erhaltungszustand
 C - durchschnittlicher Erhaltungszustand

Lebensstätten der Arten

♀ Frauschuh	♠ Nachweis Spelz-Trespe [1882]
♂ Spelz-Trespe	♠ Nachweis Gelbbauchunke [1193]
♀ Gelbbauchunke [1193]	♠ Nachweis Grünes Besenmoos [1391]
♂ Grünes Besenmoos [1381]	♠ Nachweis Grünes Koboldmoos [1386]
♂ Grünes Koboldmoos [1386]	♠ Nachweis Kammolch [1166]
♂ Kammolch [1166]	♠ Nachweis Bachneunauge [1096]
♂ Bachneunauge [1096]	♠ Nachweis Groppe [1163]
♂ Groppe [1163]	♠ Nachweis Biber [1337]
♂ Biber [1337]	

Artachweise

♠ Nachweis Spelz-Trespe [1882]
♠ Nachweis Gelbbauchunke [1193]
♠ Nachweis Grünes Besenmoos [1391]
♠ Nachweis Grünes Koboldmoos [1386]
♠ Nachweis Kammolch [1166]
♠ Nachweis Bachneunauge [1096]
♠ Nachweis Groppe [1163]
Nachweis Biber [1337]
♠ Burg
♠ Damm
♠ Revierzentrum

2_012_A Beschriftung der Erfassungseinheiten (Lebensstätten): Kartierung_Nr._Bewertung

Nr. = letzte 3 Ziffern der Erfassungseinheit

Die Bewertung erfolgt in drei Stufen:
 A - hervorragender Erhaltungszustand
 B - guter Erhaltungszustand
 C - durchschnittlicher Erhaltungszustand

Die Lebensstätte des Großen Mausohrs [1324] entspricht den Wald- und Grünlandflächen des Gesamtgebiets und ist aus Gründen der Lesbarkeit nicht kartografisch dargestellt.

Innerhalb der Gewässerabschnitte von Fehla und Lauchert entspricht die Lebensstätte des Bibern der Lebensstätte der Groppe und ist nicht separat dargestellt.

Für den Frauschuh bestehen keine Artachweise.

Erhaltungsziele

Generelles Ziel ist die Erhaltung der Lebensraumtypen/Lebensstätten der Arten in ihrer derzeitigen räumlichen Ausdehnung und in ihrem derzeitigen Erhaltungszustand oder die Wiederherstellung der Lebensraumtypen/Lebensstätten der Arten in ihrer räumlichen Ausdehnung und in ihrem Erhaltungszustand wie zum Stand der Gebietsmeldung festgeschrieben oder in seitherigen Kartierungen dokumentiert. Für den Lebensraumtyp Magere Flachland-Mähwiesen (6510) gilt die Wiederherstellung aller Verlustflächen, hierbei ist die Wiederherstellbarkeit im Einzelfall von der zuständigen Fachbehörde zu prüfen. Weiterhin sind die nach "C" - durchschnittlicher Erhaltungszustand" verschlechterten Mähwiesen zu optimieren.

Wiederherstellung des Erhaltungszustands des Lebensraumtyps Magere Flachland-Mähwiese [6510]

Entwicklungsziele

Generelles Entwicklungsziel ist die Optimierung aller Lebensraumtypen/Lebensstätten der Arten im Erhaltungszustand C - durchschnittlicher Zustand.

Entwicklung zusätzlicher Flächen des Lebensraumtyps/der Lebensstätte der Art:

Wacholderheiden [5130]	Sonstiges
Kalk-Magerrasen [6212]	Regelungsbauwerk
Suchraum Pfeifengraswiesen [6412]	Wasserkraftanlage
Suchraum Magere Flachland-Mähwiesen [6510]	FFH-Gebiet
	Flurstück 115
	Kreisgrenze

Grundlage: Topographische Karte 1:500.000 (TK500)
 Orthophoto 1:10.000 (DOP)
 Automatisiertes Liegenschaftskataster (ALK)
 © Landesamt für Geoinformation und Landesentwicklung Baden-Württemberg (LGL) (www.lgl-bw.de) Az.: 2851.9-1/19

0 50 100 200 300 Meter

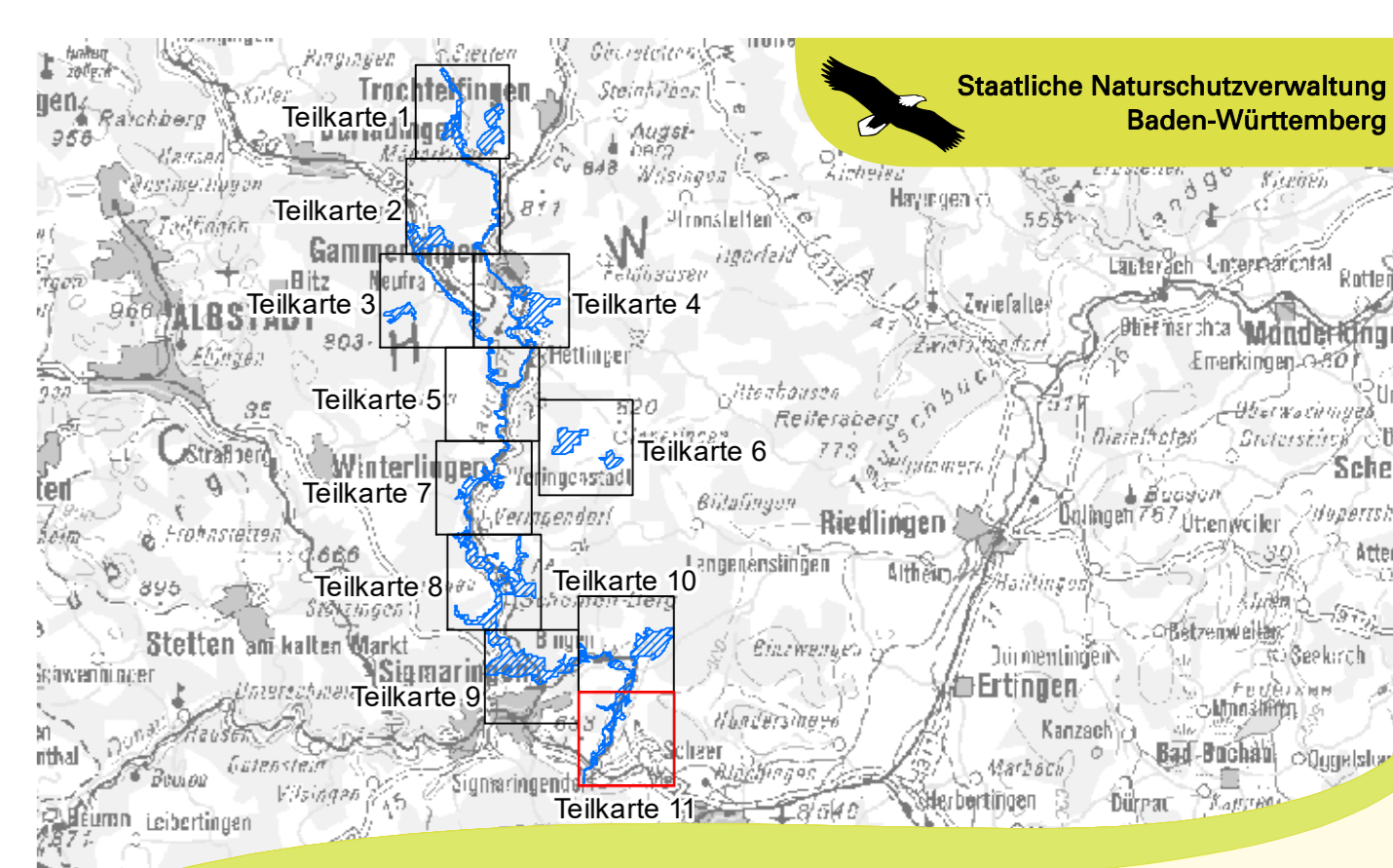

Managementplan für das FFH-Gebiet 7821-341 "Gebiete um das Laucherttal"

Bestands- und Zielekarte Lebensraumtypen und Lebensstätten der Arten
 Teilkarte 11

INA SÜDWEST
 Institut für Naturschutz und Landschaftspflege

Bearbeiter: T. Limmeroth
 Gezeichnet: 05.09.2017
 Gefertigt: 30.09.2015
 Stand der Kartierung: 1:5.000
 Maßstab:

gefördert mit Mitteln der EU

Baden-Württemberg
 REGIERUNGSPRÄSIDIUM TüBINGEN