Natura 2000-Managementplan FFH-Gebiet 7821-341 "Gebiete um das Laucherttal"

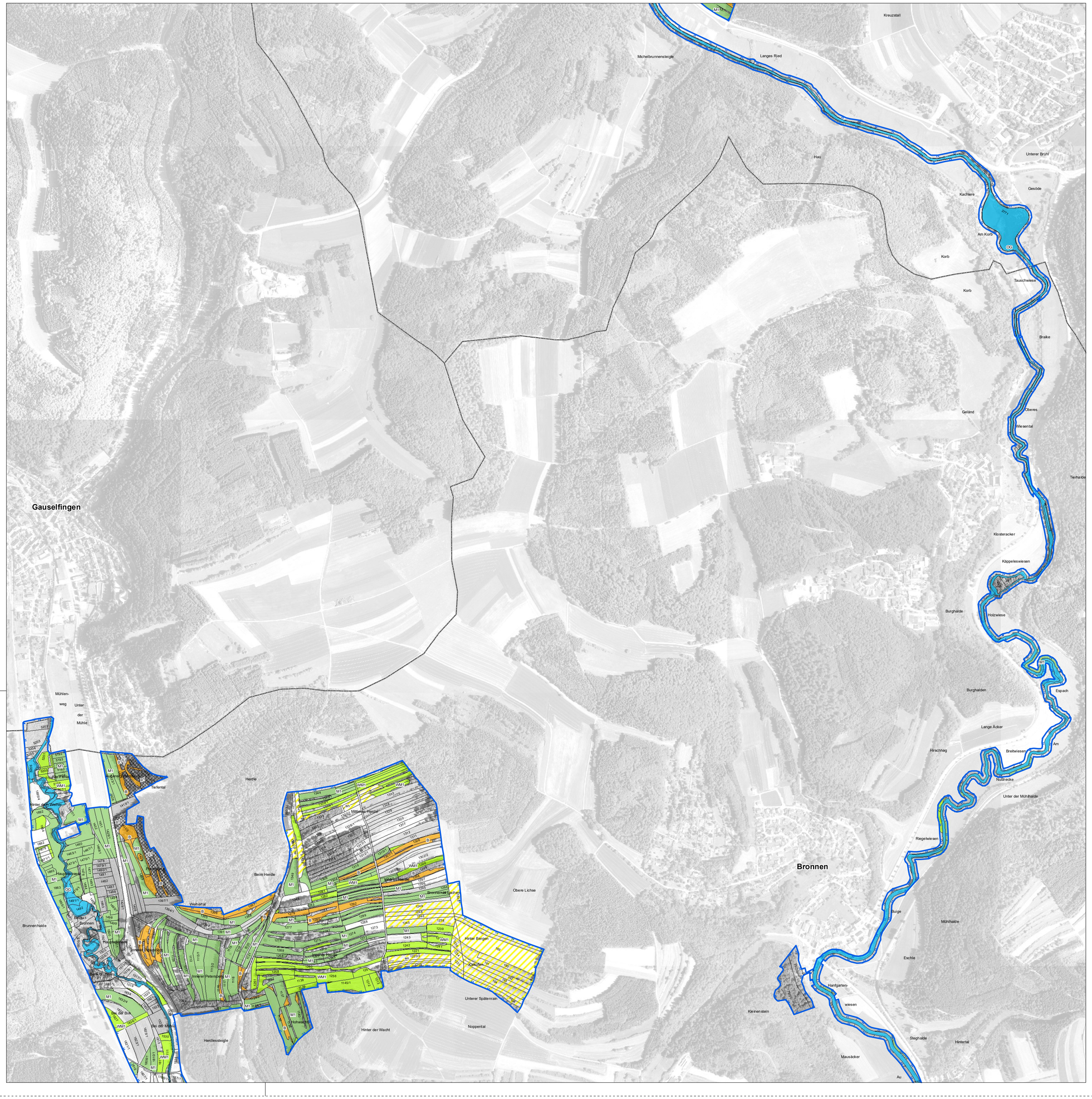

Erhaltungsmaßnahmen

- M1 Beibehaltung der Wiesennutzung
- WM1 Wiederherstellung von mageren Flachland-Mähwiesen
- M2 Spätmahd
- B Beibehaltung der Schafbeweidung in Hütehaltung
- OG Optimierung der Gewässerunterhaltung
- AN Beibehaltung der wintergetreidebetonten Ackernutzung
- GU Anlage von Flachgewässern für die Gelbbauchunke
- GR Artenschutz Grünes Koboldmoos
- FR Artenschutz Frauenschuh
- RF Regelung von Freizeitnutzungen
- GK Entfernen von Ufergehölzen im Bereich von Kammmolchgewässern
- NW Naturnahe Waldwirtschaft

Kartografisch nicht dargestellt sind die Maßnahmen:
EB - Entwicklung beobachten
VD - Wiederherstellung und Verbesserung ökologischer Funktionen von Fließgewässern
WQ - Verbesserung der Wasserqualität/Einhaltung von Gewässerrandstreifen

Entwicklungsmaßnahmen

- en Extensivierung der Nutzung
- g1 Gehölzentfernung zur Optimierung angrenzender Lebensraumtypen
- g2 Entwicklung von Offenland-Strukturen im NSG "Wasenried
- ak Ausbaggern verlandender Kammmolchgewässer und Verzicht auf Fischbesatz
- m3 Mahd im Bereich von Stillgewässern
- au Auflichtung in Uferbereichen
- bl Besucherlenkung (bl)
- gr Strukturanreicherung für die Groppe (gr)

Kartografisch nicht dargestellt sind die Maßnahmen:
ea - Extensivierung der Ackernutzung für die Spelz-Trespe
hb - Förderung von Habitatstrukturen

Grenzen

- FFH-Gebiet
- 115 Flurstück
- Kreisgrenze

Nachrichtliche Übernahme aus Umsetzung der EG Wasserrahmenrichtlinie Stand: Dez 2015, Teilbearbeitungsgebiet 61

Maßnahme K3 Durchgängigkeit und Mindestwasser

- 987 Herstellung Durchgängikeit mit MaDok ID

Managementplan für das FFH-Gebiet 7821-341 "Gebiete um das Laucherttal"

NATURA 2000

Maßnahmenkarte

Teilkarte 2

INA SÜDWEST
Institut für Naturschutzfachplanungen

Bearbeiter

Gezeichnet	T. Limmeroth
Gefertigt	05.09.2017
Stand der Kartierung	30.09.2015
Maßstab	1 : 5.000

gefördert mit Mitteln der EU

Baden-Württemberg
REGIERUNGSPRÄSIDIUM TÜBINGEN