

Natura 2000-Managementplan 7922-342 "Donau zwischen Riedlingen und Sigmaringen"

Teilkarte 9

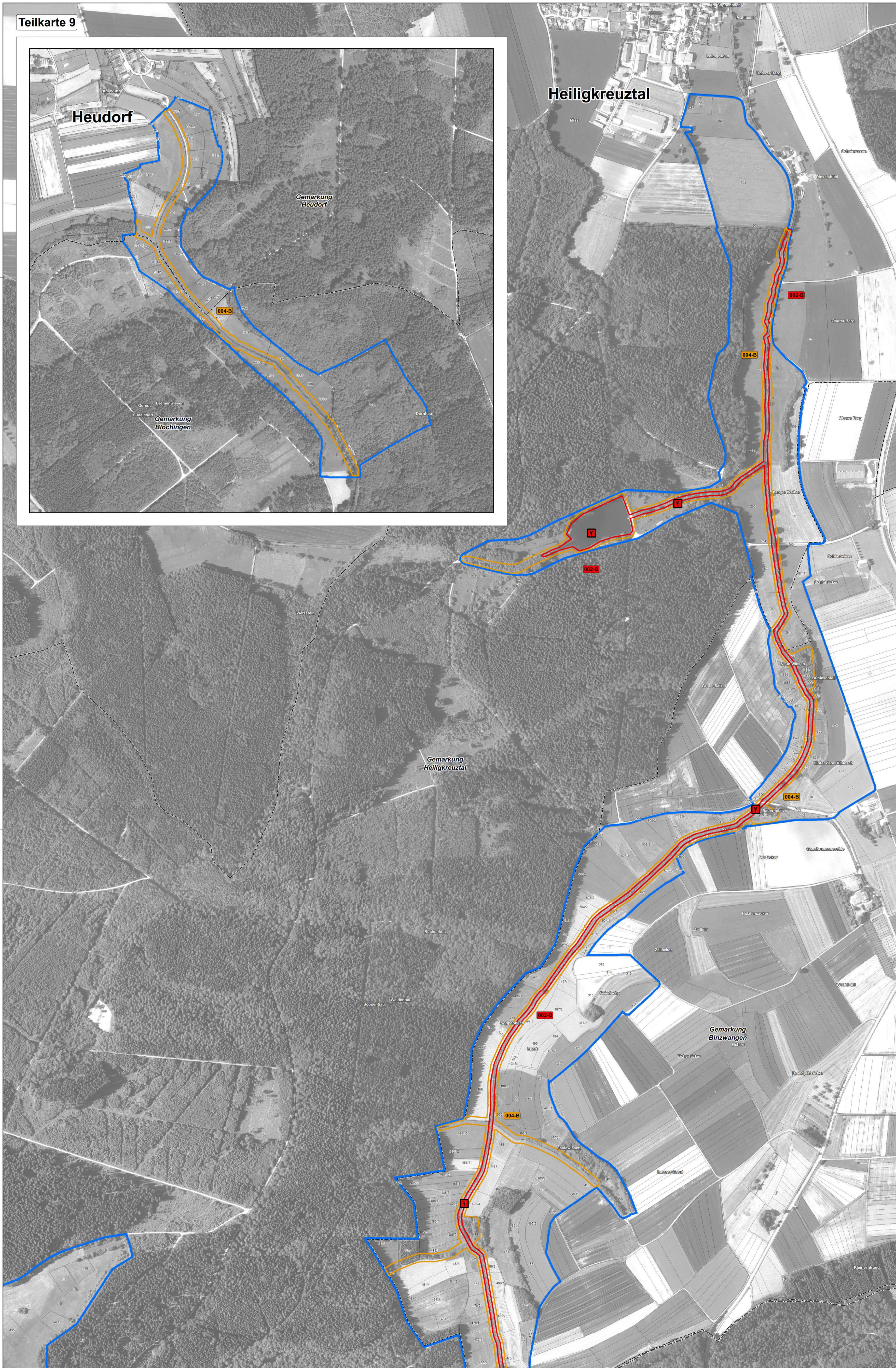

Lebensstätten und Artnachweise

Säugetiere

Biber (*Castor fiber*) [1337]

Lebensstätte

Rundmäuler und Fische

Bachneunauge (*Lampetra planeri*) [1096]

Lebensstätte

Nachweis MaP | FFS 2009-13

Bitterling (*Rhodeus sericeus amarus*) [1134]

Lebensstätte

Nachweis MaP | FFS 2011

Groppe (*Cottus gobio*) [1163]

Lebensstätte

Nachweis MaP | FFS 2011/12

Krebse

Steinkrebs (*Austropotamobius torrentium*) [1093*]

Lebensstätte

Nachweis MaP

Muscheln

Kleine Flussmuschel (*Unio crassus*) [1032]

Lebensstätte

Nachweis MaP

* prioritätäre Art

MaP: Nachweis 2015/16 im Rahmen der Erfassungen für den Managementplan

FFS: Nachweis der Fischereiforschungsstelle

002-B: Nummer der Erfassungseinheit und Erhaltungszustand (Farbgebung entspricht der Farbe der Artdarstellung)

Erhaltungsziele

Erhaltung der Population und ihrer Lebensstätte mindestens in ihrem derzeitigen Zustand

A - Erhaltung in hervorragendem Zustand

B - Erhaltung in gutem Zustand

C - Erhaltung in durchschnittlichem oder beschränktem Zustand

Entwicklungsziele

Neuschaffung einer Lebensstätte bzw. Etablierung einer Population der Kleinen Flussmuschel

Aufwertung bestehender Populationen und ihrer Lebensstätten

Ausführliche Erhaltungs- und Entwicklungsziele sind im Textteil formuliert.

FFH-Gebiet 7922-342 "Donau zwischen Riedlingen und Sigmaringen"

Verwaltungseinheiten

Flurstücksgrenzen mit Flurstücksnummer

Gemarkungsgrenze mit Gemarkungsname

Landkreisgrenze

Grundlage:

Orthophoto 1:5.000 (DOP)

Topographische Karte 1:200.000 (TÜK 200)

Automatisiertes Liegenschaftskataster (ALK)

Geobasisdaten © Landesamt für Geoinformation und Landentwicklung Baden-Württemberg (LGL) (www.lgl-bw.de) Az.: 2851.9-1/19

0 50 100 200 300 400 500 Meter

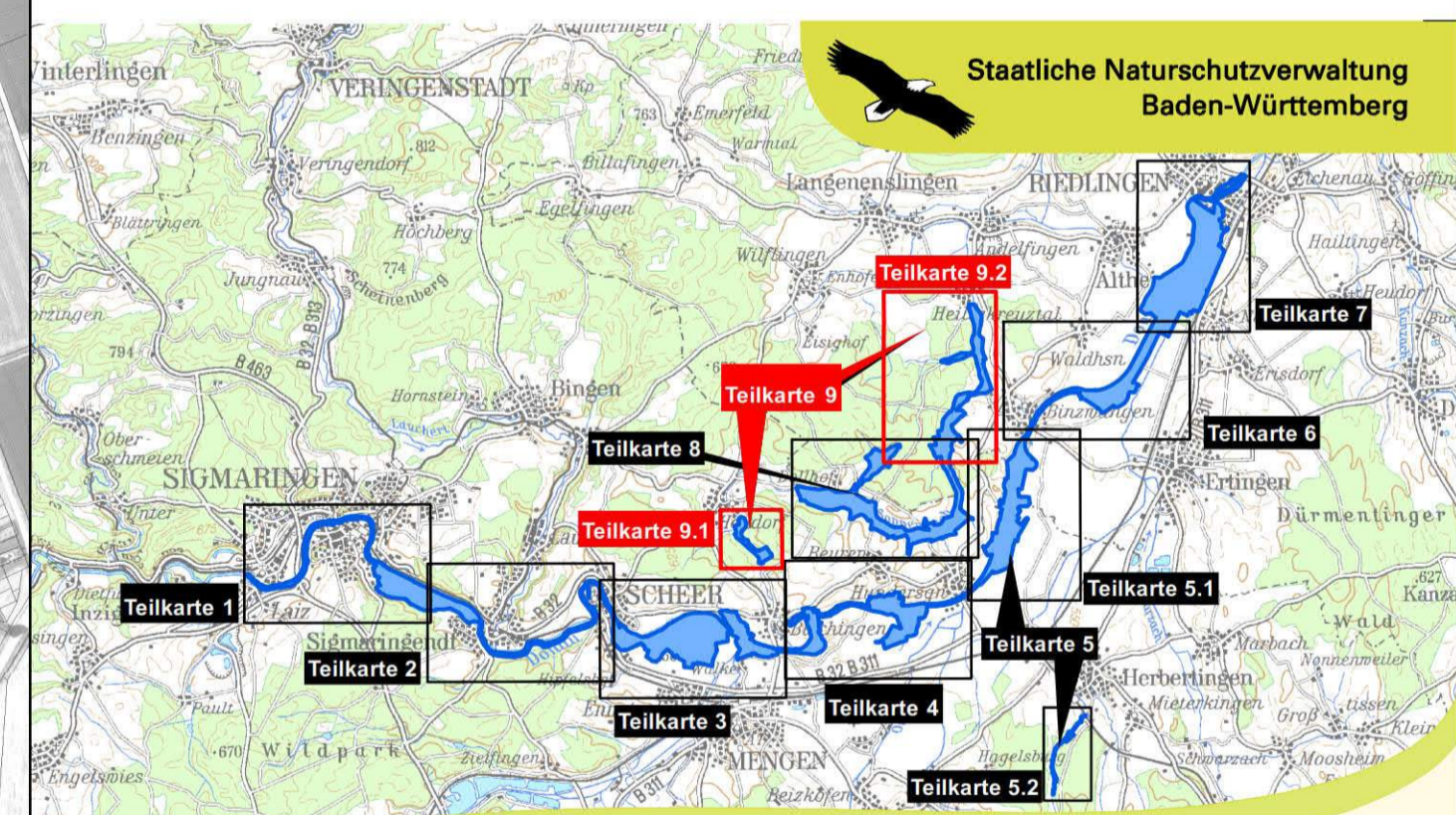

Managementplan für das FFH-Gebiet 7922-342 "Donau zwischen Riedlingen und Sigmaringen"



Bestand und Ziele Arten
Teilkarte 9

Bearbeitung	Michael Schaal, Sylvia Schenk
Gezeichnet	Thanh Schmitt-Vu
Gefertigt	31.08.2017
Stand der Kartierung	07.05.2016
Maßstab	1 : 5.000



gefördert mit Mitteln der EU



Baden-Württemberg
REGIERUNGSPRÄSIDIUM TUBINGEN