

Groppe (*Cottus gobio*) [1163]

1. Bestand und Erhaltungsziele

Erhaltung der FFH-Arten und Lebensstätten⁽¹⁾ (Bestand) in ihrem derzeitigen Zustand

- Lebensstätte
- Artnachweis⁽²⁾ (Anzahl, FFS - ohne Angaben)

2. Entwicklungsziele

- Verbesserung des derzeitigen Zustands der Lebensstätte

Bachneunauge (*Lampetra planeri*) [1096]

1. Bestand und Erhaltungsziele

Erhaltung der FFH-Arten und Lebensstätten⁽¹⁾ (Bestand) in ihrem derzeitigen Zustand

- Lebensstätte
- Artnachweis⁽²⁾ (Anzahl, FFS - ohne Angaben)

2. Entwicklungsziele

- Verbesserung des derzeitigen Zustands der Lebensstätte

Natura 2000-Gebietsgrenze

- FFH-Gebiet 7915-341 „Schönwälder Hochflächen“

⁽¹⁾ **Beschriftung Lebensstätten FFH-Arten:**
B 2-1193-01 Beispiel: Erhaltungszustand (falls bewertet) und Nummer der Erfassungseinheit der Art
 B: Erhaltungszustand: A = hervorragend, B = gut, C = durchschnittlich
 2: Bearbeiter: 1 = Wald, 2 = Offenland
 1193: Artcode
 01: Nummer der Erfassungseinheit (letzte zwei Ziffern)

⁽²⁾ **Beschriftung Nachweise FFH-Arten:**
 01: Nummer des Artnachweises (letzte zwei Ziffern)



Grundlage: Orthophoto 1:10.000 (DOP), 1:200.000 (TK 200), Automatisierte Liegenschaftskarte (ALK)
 © Landesamt für Geoinformation und Landentwicklung Baden-Württemberg (www.lgl-bw.de) Az.: 2851.9-1/19

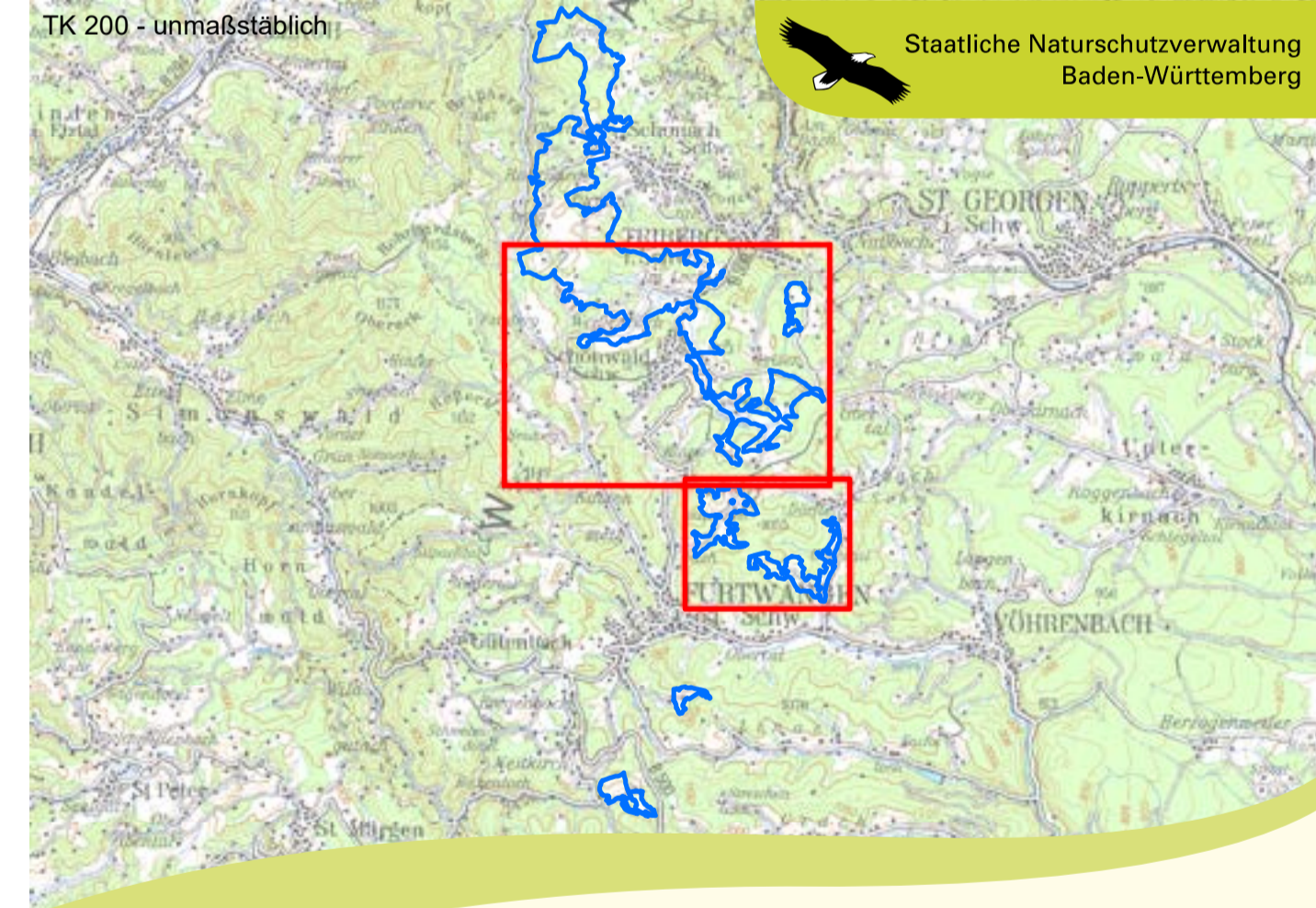

Managementplan für das FFH-Gebiet 7915-341 „Schönwälder Hochflächen“



Bestands- und Zielekarte Arten Groppe und Bachneunauge Karte 3

Bearbeiter	IFÖ & WWL, Bad Krozingen
Gezeichnet	Frank Armbruster
Gefertigt	20.12.2017
Stand Offenland-Kartierung	25.09.2015
Maßstab	1:5.000

