

# Managementplan für das FFH-Gebiet 6522-311 "Seckachtal und Schefflenzer Wald"

Grundlage:  
 Orthophoto 1 : 10.000 (DOP)  
 Automatisiertes Liegenschaftskaster  
 (ALK, Stand 2015)  
 © Landesamt für Geoinformation und  
 Landwirtschaft Baden-Württemberg (LGL)  
 (www.lv-bw.de) Az.: 2851.9-1/19

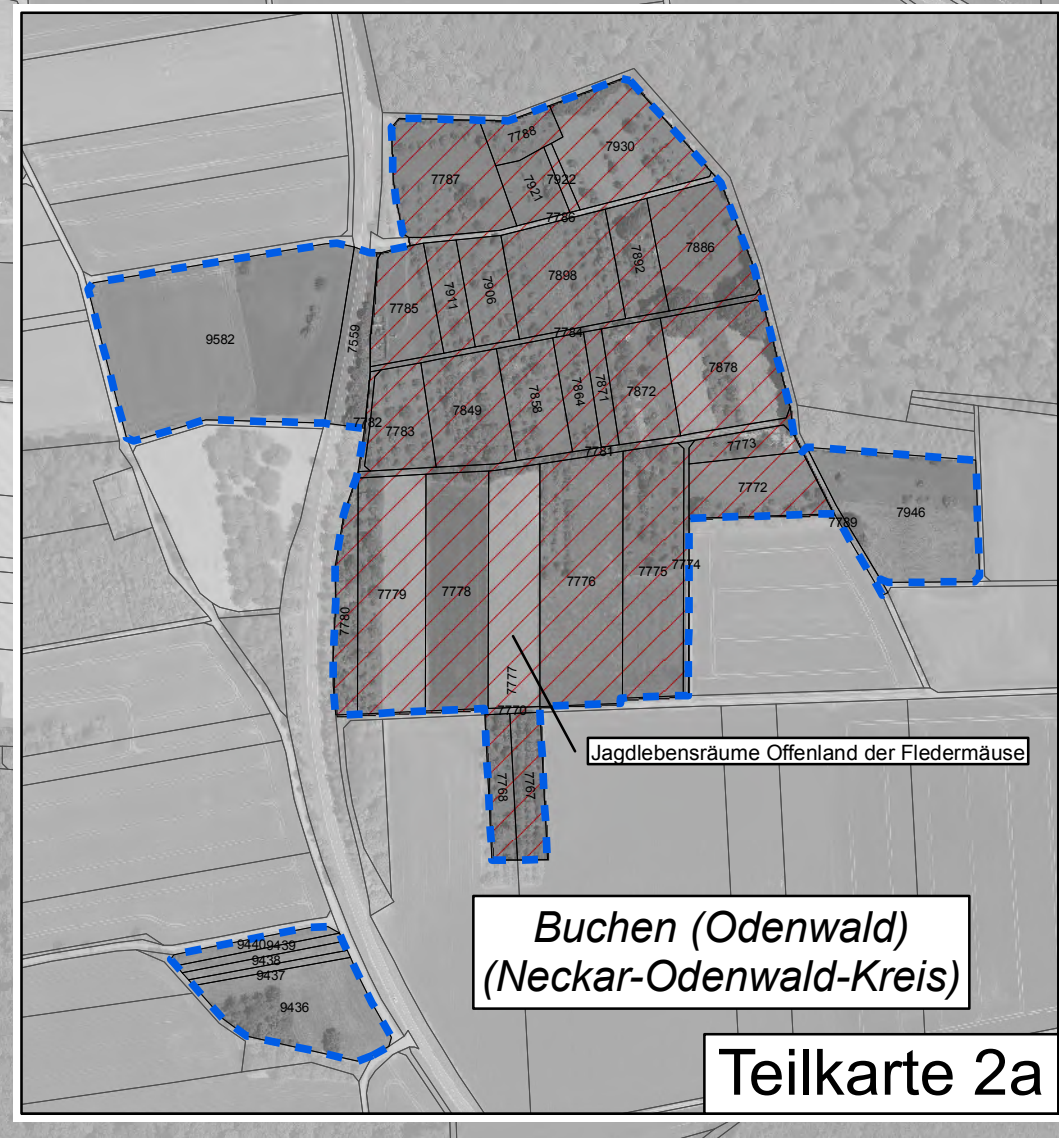
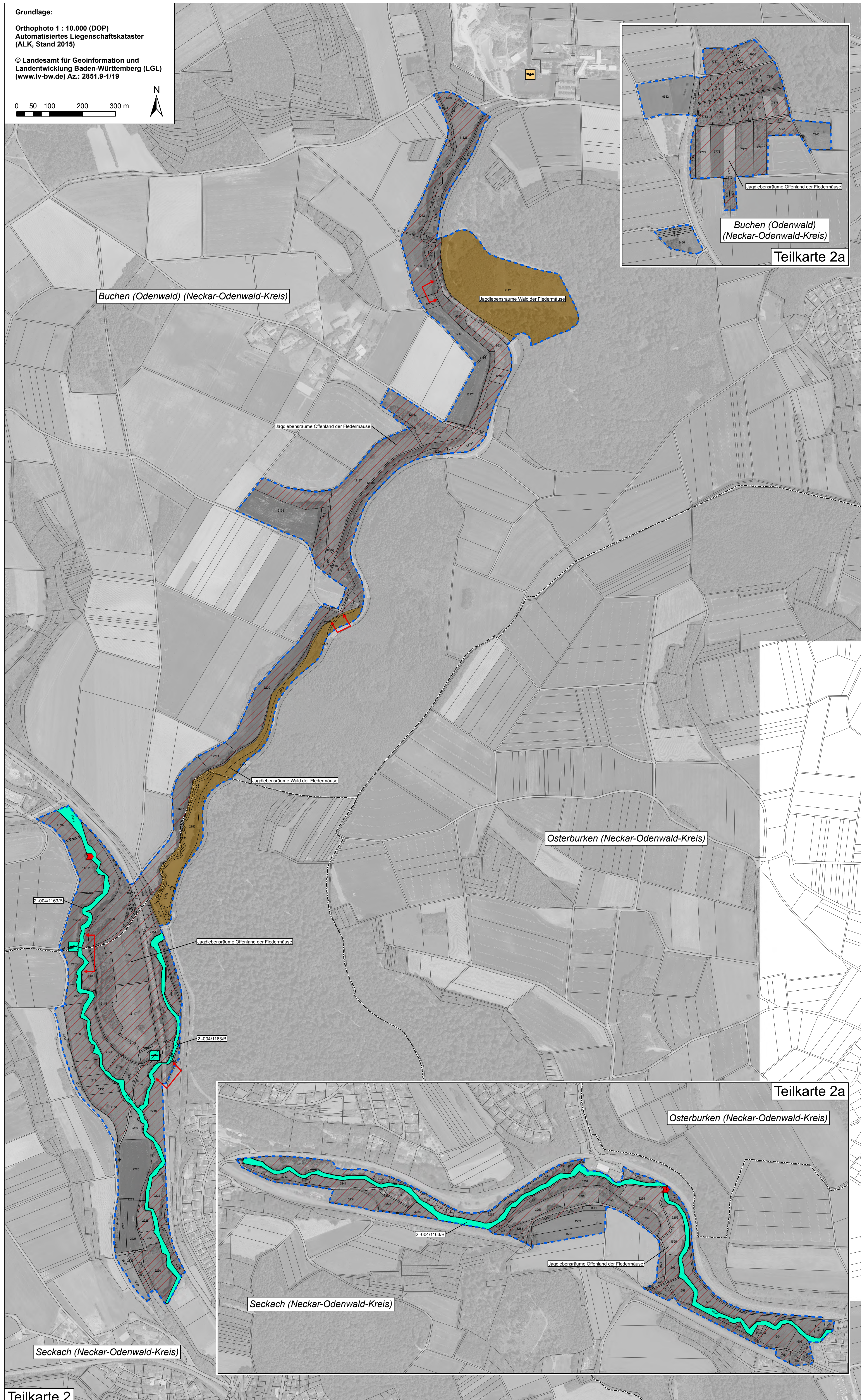
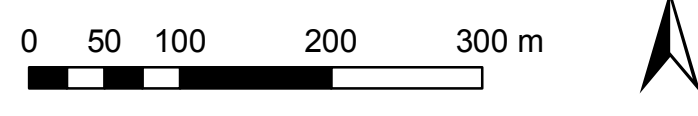

Teilkarte 2a

Teilkarte 2a

### Legende

**Lebensstätten der Arten nach Anh. II der FFH-Richtlinie**

**Flora**

- Dicke Trespe (*Bromus grossus*) [1882]
- Grünes Koboldmoos (*Buxbaumia viridis*) [1386]
- Grünes Besenmoos (*Dicranum viride*) [1381]
- Frauenschuh (*Cypripedium calceolus*) [1902]

**Fauna**

- Großer Feuerfalter (*Lycaena dispar*) [1060]
- Kammolch (*Triturus cristatus*) [1166]
- Steinkrebs (*Austropotamobius torrentium*) [1093]
- Groppe (*Cottus gobio*) [1163]
- Hirschkäfer (*Lucanus cervus*) [1083]
- Kirchenquartier Großes Mausohr (*Myotis myotis*) [1324]<sup>1</sup>
- Jagdlebensräume Offenland der Fledermäuse  
 Großes Mausohr (*Myotis myotis*), Mopsfledermaus (*Barbastella barbastellus*), Bechsteinfledermaus (*Myotis bechsteinii*)
- Jagdlebensräume Wald der Fledermäuse  
 Großes Mausohr (*Myotis myotis*), Mopsfledermaus (*Barbastella barbastellus*), Bechsteinfledermaus (*Myotis bechsteinii*)

**Symbologie der Nachweispunkte für Fledermäuse**

- Bechsteinfledermaus (*Myotis bechsteinii*) [1323]
- Mopsfledermaus (*Barbastella barbastellus*) [1308]

**Wanderhindernisse in Fließgewässern**

- Wehre/Abstürze - für Kleinfische nicht durchgängig

**Probstellen und Befischungsstrecken**

- Befischungs- und Probstellen im Rahmen der MaP-Erstellung
- Befischungs- und Probstellen der Fischerei-Forschungsstelle Baden-Württemberg
- Gelbbauchunke (*Bombina variegata*) [1193] kein Nachweis
- Kammolch (*Triturus cristatus*) [1166]

**Standorte der Fledermausuntersuchung**

- Batcorder
- Netzstandorte

**Beschreibung der Lebensstätten-Flächen:**

2-001/1060/C

- Bewertung: A - hervorragender Erhaltungszustand
- B - guter Erhaltungszustand
- C - durchschnittlicher bis beschränkter Erhaltungszustand
- keine Bewertung
- Artcode
- Endziffern der Datenbanknummer
- Bearbeiter: 2 = MaP-Ersteller

**Erhaltungsziele für Arten nach Anh. II FFH-Richtlinie**  
 Ziel ist der Erhalt der Lebensstätten im bewerteten Zustand. Alle Erhaltungsziele sind im Textteil (Kap. 5.2) formuliert.

**Entwicklungsziele für Arten nach Anh. II FFH-Richtlinie**  
 Ziel ist die Verbesserung bzw. Neuentwicklung von Lebensstätten. Alle Entwicklungsziele sind im Textteil (Kap. 5.2) formuliert.

- Großer Feuerfalter (*Lycaena dispar*) [1060]
- Groppe (*Cottus gobio*) [1163]
- Kammolch (*Triturus cristatus*) [1166]
- Dicke Trespe (*Bromus grossus*) [1882]

**Grenzen**

- FFH-Gebietsgrenze
- Kreisgrenzen
- Gemeindegrenzen
- Flurstücksgrenze mit Flurstücksnummer

Hinweis zur Legende: Da die Legende für alle Teilkarten gleichermaßen gilt, kann es sein, dass im jeweiligen Kartenausschnitt nicht alle Legendeneinheiten vorkommen.

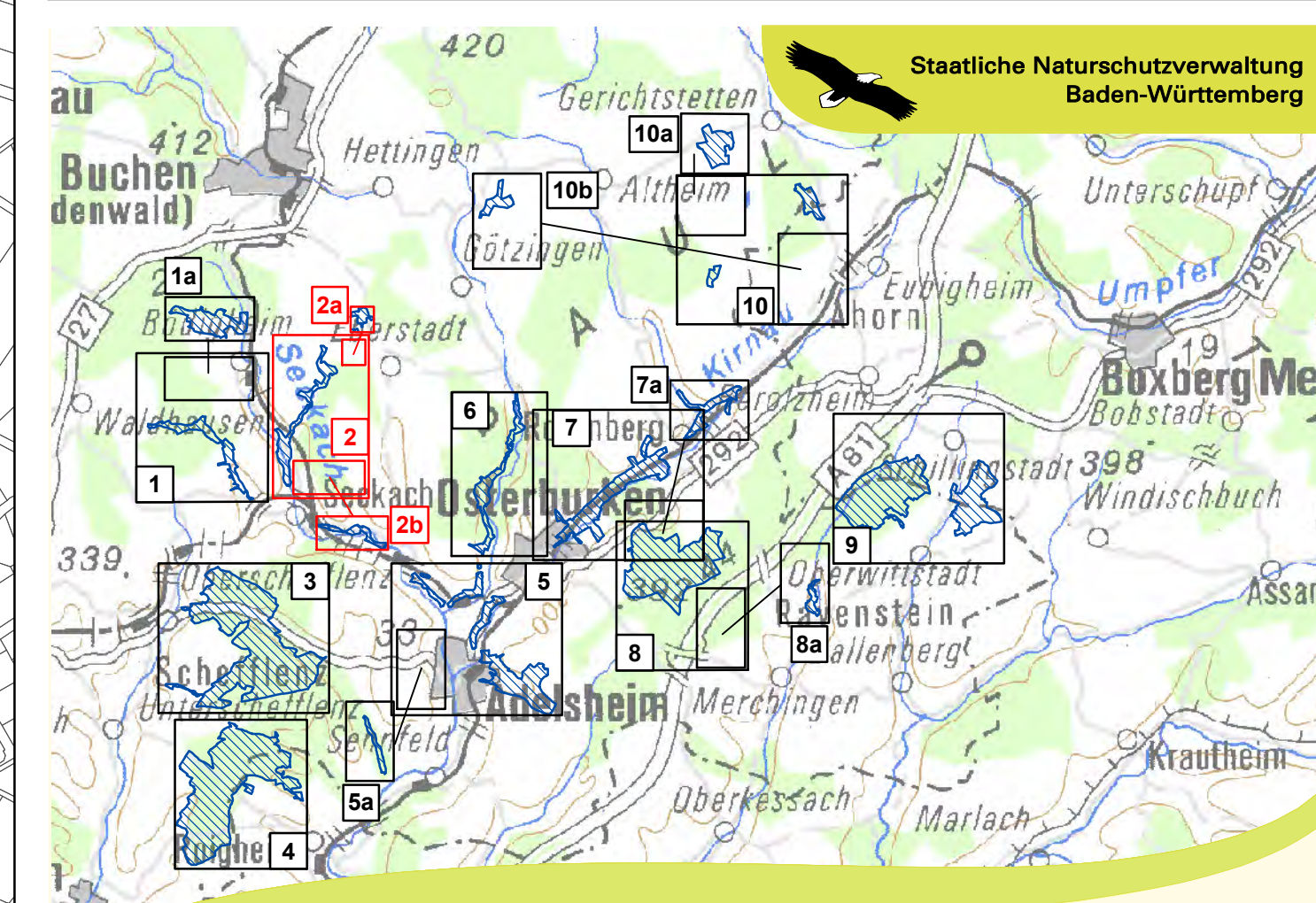

Maßstab 1:175 000  
 UK 500

Managementplan  
 für das FFH-Gebiet 6522-311  
 "Seckachtal und Schefflenzer Wald"



## Bestands- und Zielekarte Arten nach Anh. II FFH-Richtlinie Teilkarte 2

**Bearbeiter** naturplan Christoph Vogt-Rosendorff  
 Dipl.-Landschaftsökol. V. Gaschick-Alkan  
**Gezeichnet** 03.11.2017  
**Gefertigt** 01.09.2016  
**Stand der Kartierung** 01.09.2016  
**Maßstab** 1 : 5.000



Teilkarte 2