

# Managementplan für das FFH-Gebiet 6522-311 "Seckachtal und Schefflenzer Wald"

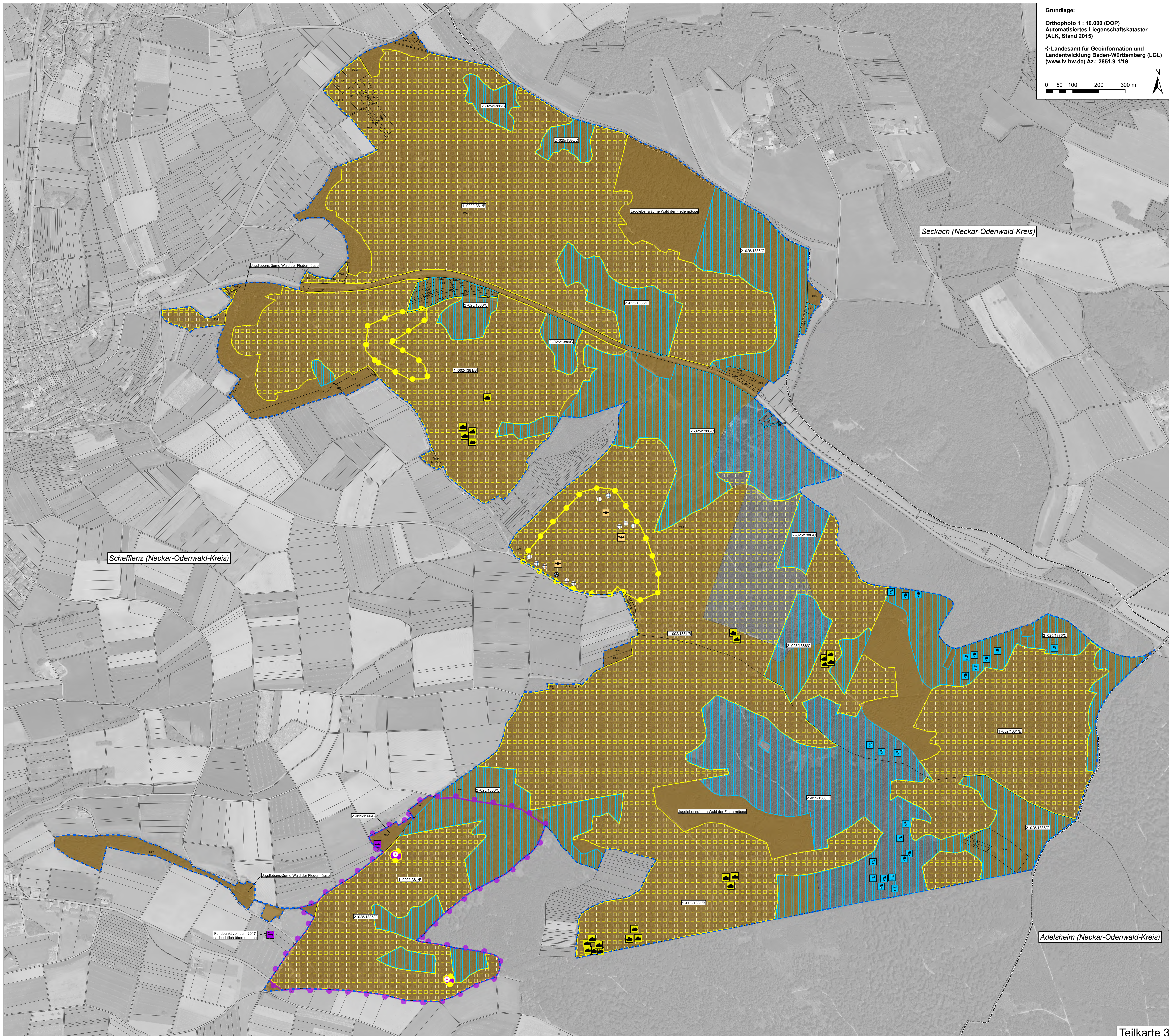

Grundlage:  
 Orthophoto 1 : 10.000 (DOP)  
 Automatisiertes Liegenschaftskataster (ALK, Stand 2015)  
 © Landesamt für Geoinformation und Landentwicklung Baden-Württemberg (LGL) (www.lv-bw.de) Az.: 2851.9-1/19

0 50 100 200 300 m

- ### Legende
- #### Lebensstätten der Arten nach Anh. II der FFH-Richtlinie
- Flora**
- Dicke Trespe (*Bromus grossus*) [1882]
  - Grünes Koboldmoos (*Buxbaumia viridis*) [1386]
  - Grünes Besenmoos (*Dicranum viride*) [1381]
  - Frauschuh (*Cypripedium calceolus*) [1902]
- Fauna**
- Großer Feuerfalter (*Lycaena dispar*) [1060]
  - Kammloch (*Triturus cristatus*) [1166]
  - Steinkrebs (*Austropotamobius torrentium*) [1093]
  - Groppe (*Cottus gobio*) [1163]
  - Hirschkäfer (*Lucanus cervus*) [1083]
  - Kirchenquartier Großes Mausohr (*Myotis myotis*) [1324]<sup>1</sup>
  - Jagdlebensräume Offenland der Fledermäuse Großes Mausohr (*Myotis myotis*), Mopsfledermaus (*Barbastella barbastellus*), Bechsteinfledermaus (*Myotis bechsteini*)
  - Jagdlebensräume Wald der Fledermäuse Großes Mausohr (*Myotis myotis*), Mopsfledermaus (*Barbastella barbastellus*), Bechsteinfledermaus (*Myotis bechsteini*)
- Symbologie der Nachweispunkte für Fledermäuse**
- Bechstein-Fledermaus (*Myotis bechsteini*) [1323]
  - Mopsfledermaus (*Barbastella barbastellus*) [1308]

- Wanderhindernisse in Fließgewässern**
- Wehre/Abstürze - für Kleinfische nicht durchgängig
- Probestellen und Befischungsstrecken**
- Befischungs- und Probestrecken im Rahmen der MaP-Erstellung
  - Befischungs- und Probestrecken der Fischerei-Forschungsstelle Baden-Württemberg
  - Gelbbauchunke (*Bombina variegata*) [1193] kein Nachweis
  - Kammloch (*Triturus cristatus*) [1166]
- Standorte der Fledermausuntersuchung**
- Batcorder
  - Netzstandorte

**Beschriftung der Lebensstätten-Flächen:**

2.001/1060/C

Bewertung: A - hervorragender Erhaltungszustand  
 B - guter Erhaltungszustand  
 C - durchschnittlicher bis beschränkter Erhaltungszustand  
 - keine Bewertung

Artcode  
 Endziffern der Datenbanknummer  
 Bearbeiter: 2 = MaP-Ersteller

- Erhaltungsziele für Arten nach Anh. II FFH-Richtlinie**
- Ziel ist der Erhalt der Lebensstätten im bewerteten Zustand. Alle Erhaltungsziele sind im Textteil (Kap. 5.2) formuliert.
- Entwicklungsziele für Arten nach Anh. II FFH-Richtlinie**
- Ziel ist die Verbesserung bzw. Neuentwicklung von Lebensstätten. Alle Entwicklungsziele sind im Textteil (Kap. 5.2) formuliert.
- Großer Feuerfalter (*Lycaena dispar*) [1060]
  - Groppe (*Cottus gobio*) [1163]
  - Kammloch (*Triturus cristatus*) [1166]
  - Dicke Trespe (*Bromus grossus*) [1882]

- Grenzen**
- FFH-Gebietsgrenze
  - Kreisgrenzen
  - Gemeindegrenzen
  - Flurstücksgrenze mit Flurstücksnummer
- Hinweis zur Legende: Da die Legende für alle Teilkarten gleichermaßen gilt, kann es sein, dass im jeweiligen Kartenausschnitt nicht alle Legendeinheiten vorkommen.

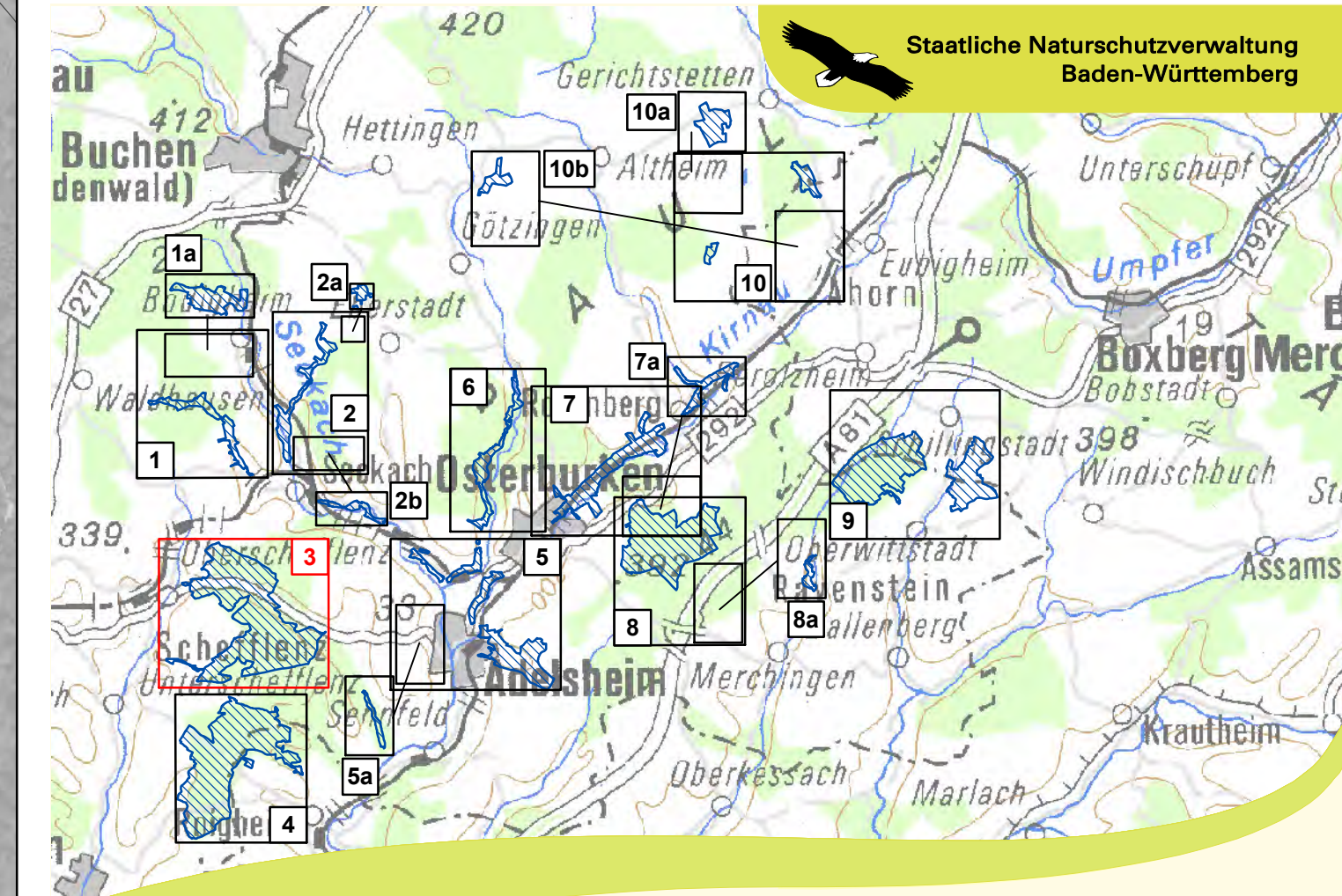

Managementplan für das FFH-Gebiet 6522-311 "Seckachtal und Schefflenzer Wald"

**Bestands- und Zielkarte Arten nach Anh. II FFH-Richtlinie Teilkarte 3**

Bearbeiter: naturplan Christoph Vogt-Rosendorff  
 Gezeichnet: Dipl.-Landschaftsökol. V. Gaschick-Alkan  
 Gefertigt: 03.11.2017  
 Stand der Kartierung: 01.09.2016  
 Maßstab: 1 : 5.000