

# Managementplan für das FFH-Gebiet 6522-311 "Seckachtal und Schefflenzer Wald"

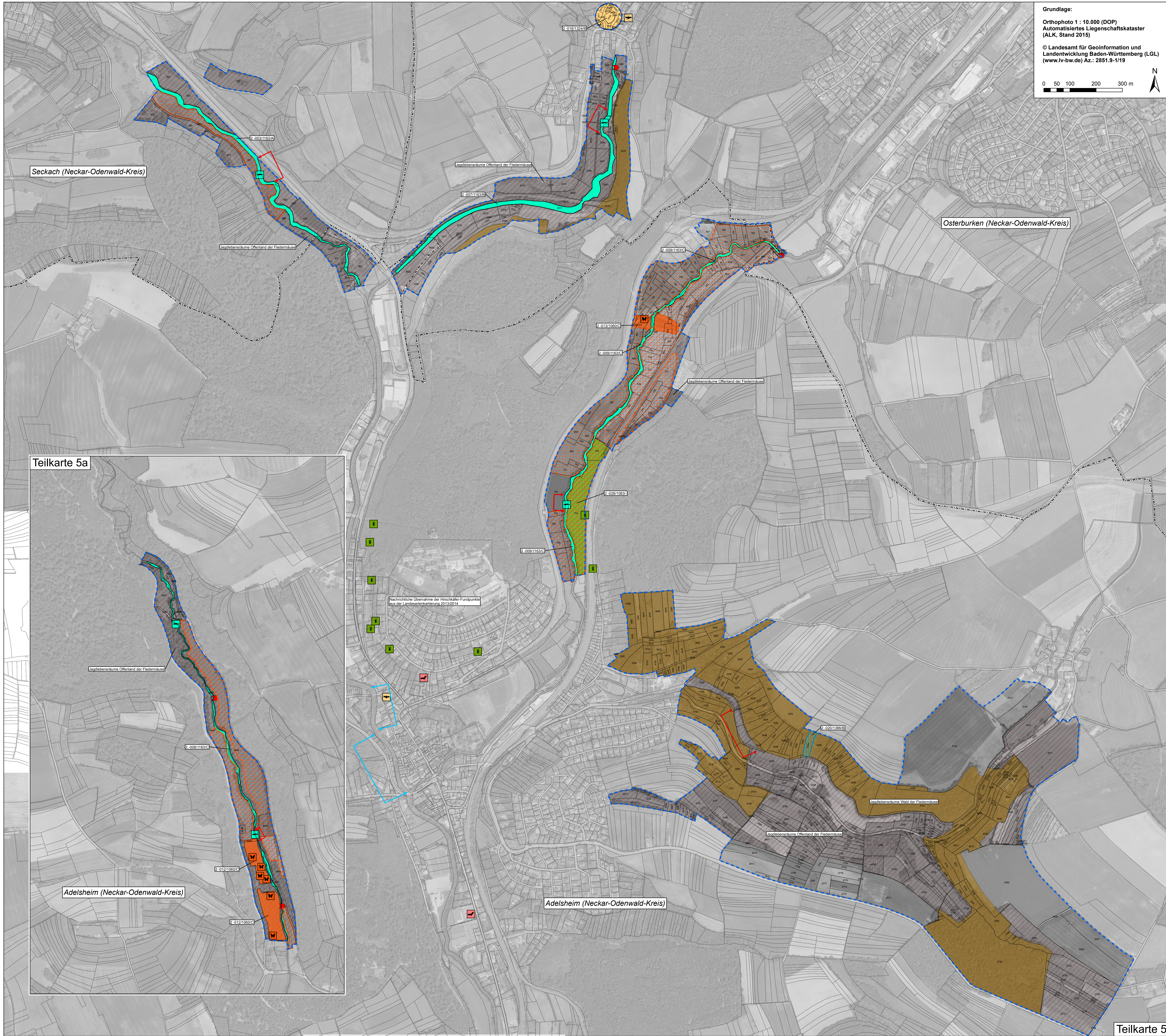

Grundlage:  
 Orthophoto 1 : 10.000 (DOP)  
 Automatisiertes Liegenschaftskaster  
 (ALK, Stand 2015)  
 © Landesamt für Geoinformation und  
 Landentwicklung Baden-Württemberg (LGL)  
 (www.lw-bw.de) Az.: 2851.9-1/19

0 50 100 200 300 m

### Legende

**Lebensstätten der Arten nach Anh. II der FFH-Richtlinie**

**Flora**

- Dicke Trespe (*Bromus grossus*) [1882]
- Grünes Koboldmoos (*Buxbaumia viridis*) [1386]
- Grünes Besenmoos (*Dicranum viride*) [1381]
- Frauschuh (*Cypripedium calceolus*) [1902]

**Fauna**

- Großer Feuerfalter (*Lycaena dispar*) [1060]
- Kammolch (*Triturus cristatus*) [1166]
- Steinkrebs (*Austropotamobius torrentium*) [1093]
- Groppe (*Cottus gobio*) [1163]
- Hirschkäfer (*Lucanus cervus*) [1083]
- Kirchenquartier Großes Mausohr (*Myotis myotis*) [1324]<sup>1</sup>
- Jagdlebensräume Offenland der Fledermäuse  
 Großes Mausohr (*Myotis myotis*), Mopsfledermaus  
 (*Barbastella barbastellus*), Bechsteinfledermaus (*Myotis bechsteini*)
- Jagdlebensräume Wald der Fledermäuse  
 Großes Mausohr (*Myotis myotis*), Mopsfledermaus  
 (*Barbastella barbastellus*), Bechsteinfledermaus (*Myotis bechsteini*)

**Symbologie der Nachweispunkte für Fledermäuse**

- Bechstein-Fledermaus (*Myotis bechsteini*) [1323]
- Mopsfledermaus (*Barbastella barbastellus*) [1308]

**Wanderhindernisse in Fließgewässern**

- Weihre/Abstürze - für Kleinfische nicht durchgängig

**Probstellen und Befischungsstrecken**

- Befischungs- und Probstellen im Rahmen der MaP-Erstellung
- Befischungs- und Probstellen der Fischerei-Forschungsstelle Baden-Württemberg
- Gelbbauchunke (*Bombina variegata*) [1193] kein Nachweis

**Standorte der Fledermausuntersuchung**

- Batcorder
- Netzstandorte

**Beschriftung der Lebensstätten-Flächen:**

- 2-001/1060/C
- Bewertung: A - hervorragender Erhaltungszustand
- B - guter Erhaltungszustand
- C - durchschnittlicher bis beschränkter Erhaltungszustand
- keine Bewertung
- Artcode
- Endziffern der Datenbanknummer
- Bearbeiter: 2 = MaP-Ersteller

**Erhaltungsziele für Arten nach Anh. II FFH-Richtlinie**  
 Ziel ist der Erhalt der Lebensstätten im bewerteten Zustand. Alle Erhaltungsziele sind im Textteil (Kap. 5.2) formuliert.

**Entwicklungsziele für Arten nach Anh. II FFH-Richtlinie**  
 Ziel ist die Verbesserung bzw. Neuentwicklung von Lebensstätten. Alle Entwicklungsziele sind im Textteil (Kap. 5.2) formuliert.

**Grenzen**

- FFH-Gebietsgrenze
- Kreisgrenzen
- Gemeindegrenzen
- Flurstücksgrenze mit Flurstücksnummer

Hinweis zur Legende: Da die Legende für alle Teilkarten gleichermaßen gilt, kann es sein, dass im jeweiligen Kartenausschnitt nicht alle Legendeinheiten vorkommen.

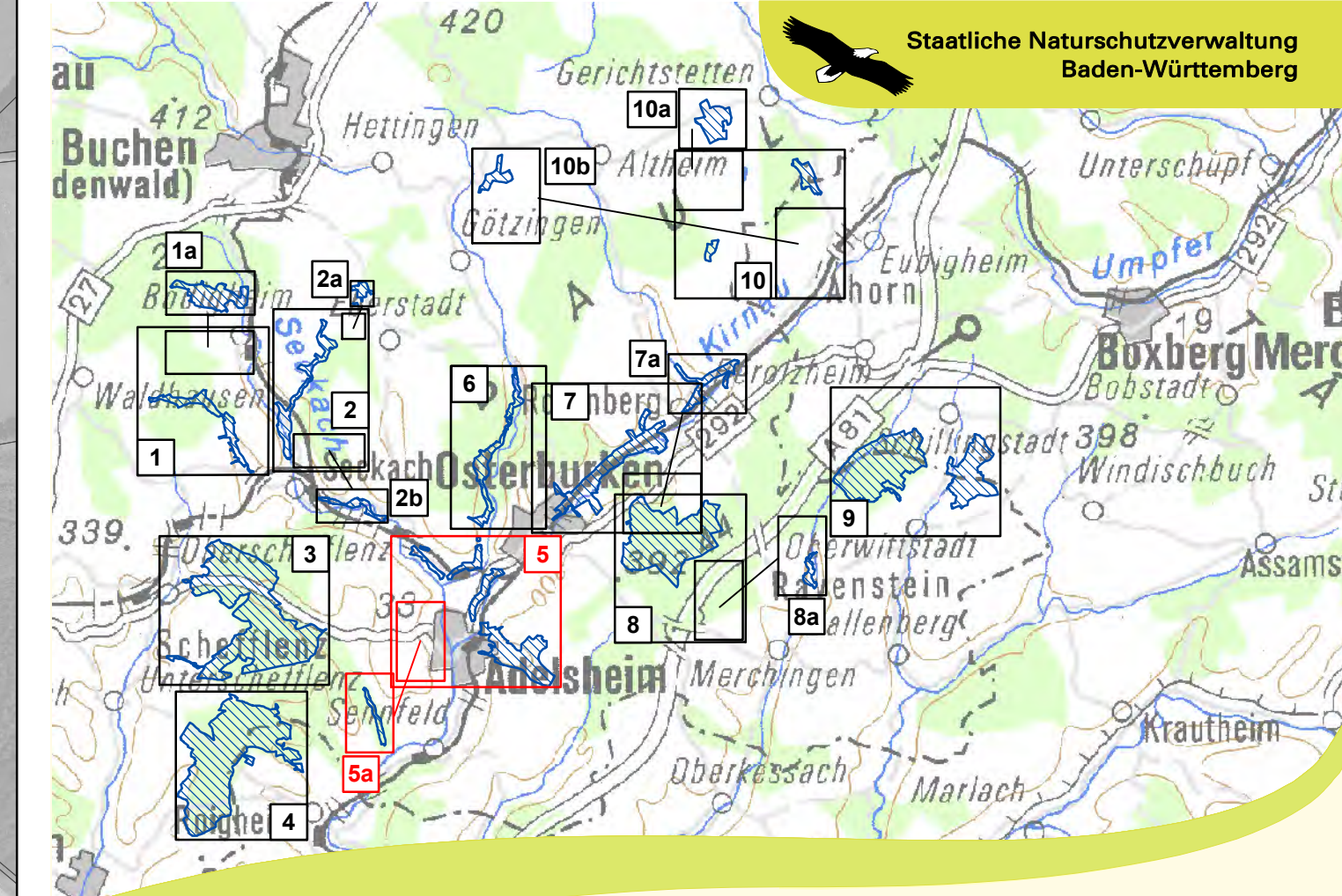
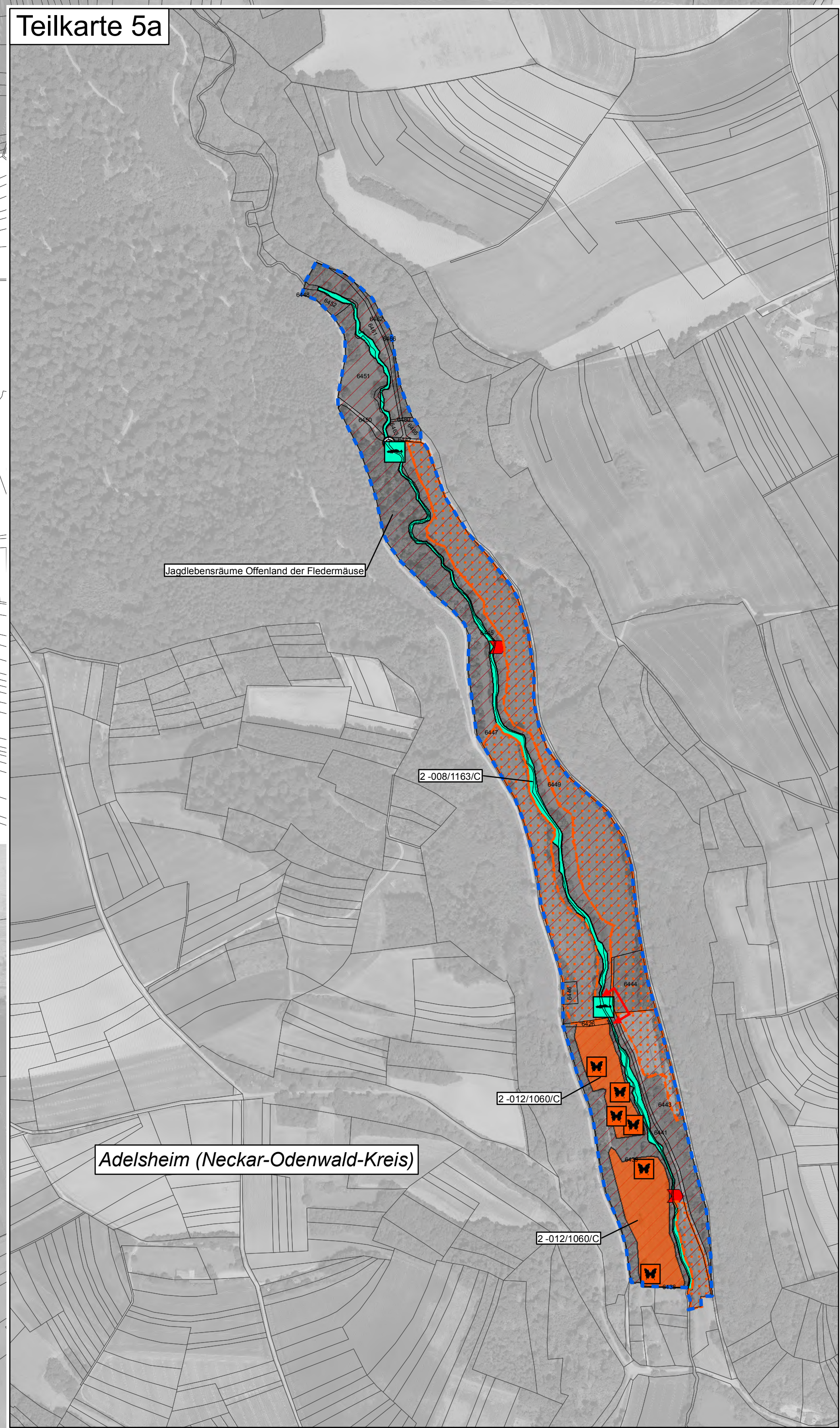

Managementplan  
 für das FFH-Gebiet 6522-311  
 "Seckachtal und Schefflenzer Wald"

**Bestands- und Zielekarte  
 Arten nach Anh. II FFH-Richtlinie  
 Teilkarte 5**

**Bearbeiter:** naturplan Christoph Vogt-Rosendorff  
 Dipl.-Landschaftsökol. V. Gaschick-Alkan  
 V. Gaschick-Alkan, S. Dietmann

**Gezeichnet:** 03.11.2017

**Gefertigt:** 01.09.2016

**Stand der Kartierung:** 1 : 5.000

**Maßstab:** 1 : 5.000