

Managementplan für das FFH-Gebiet 6522-311 "Seckachtal und Schefflenzer Wald"

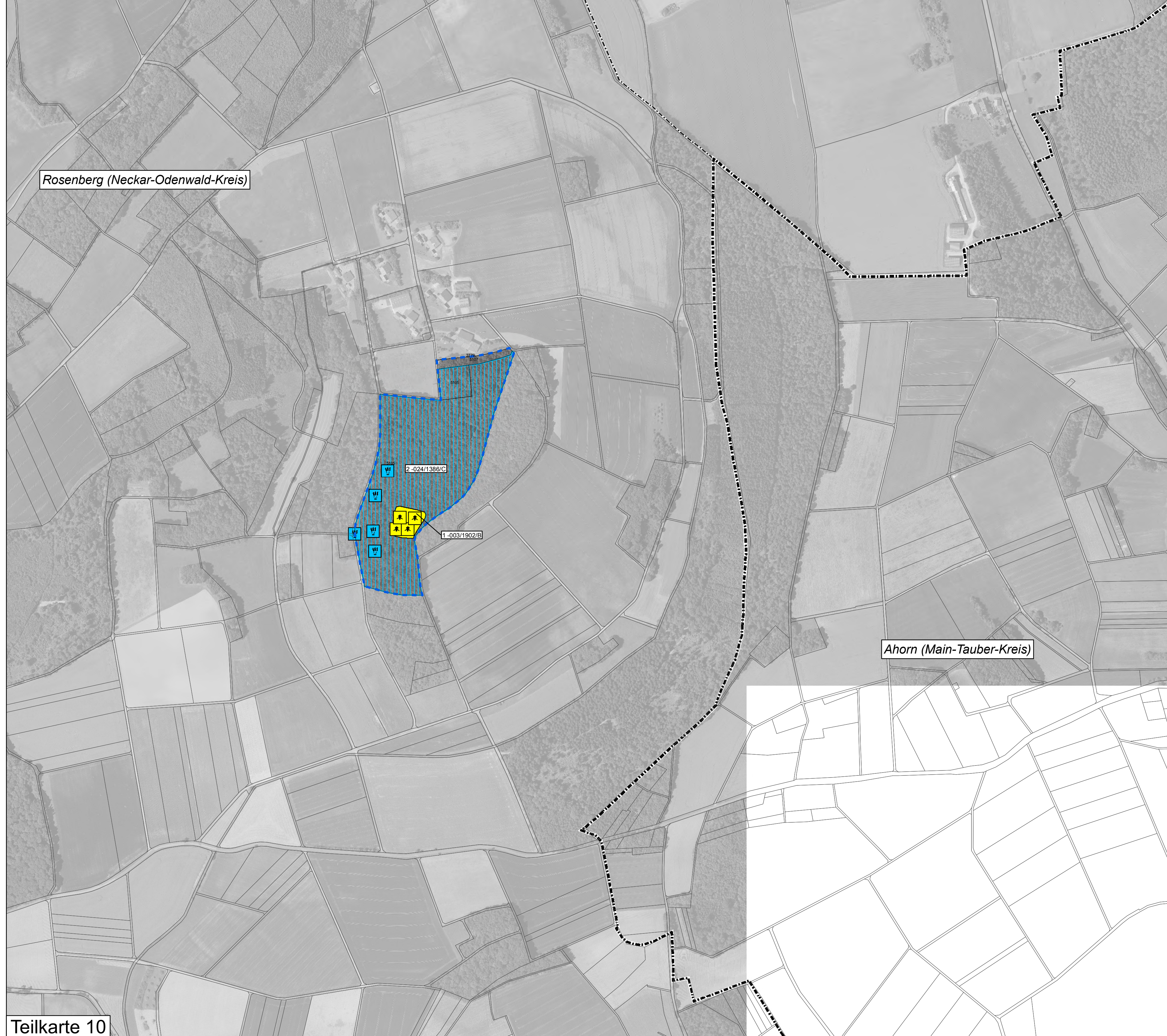
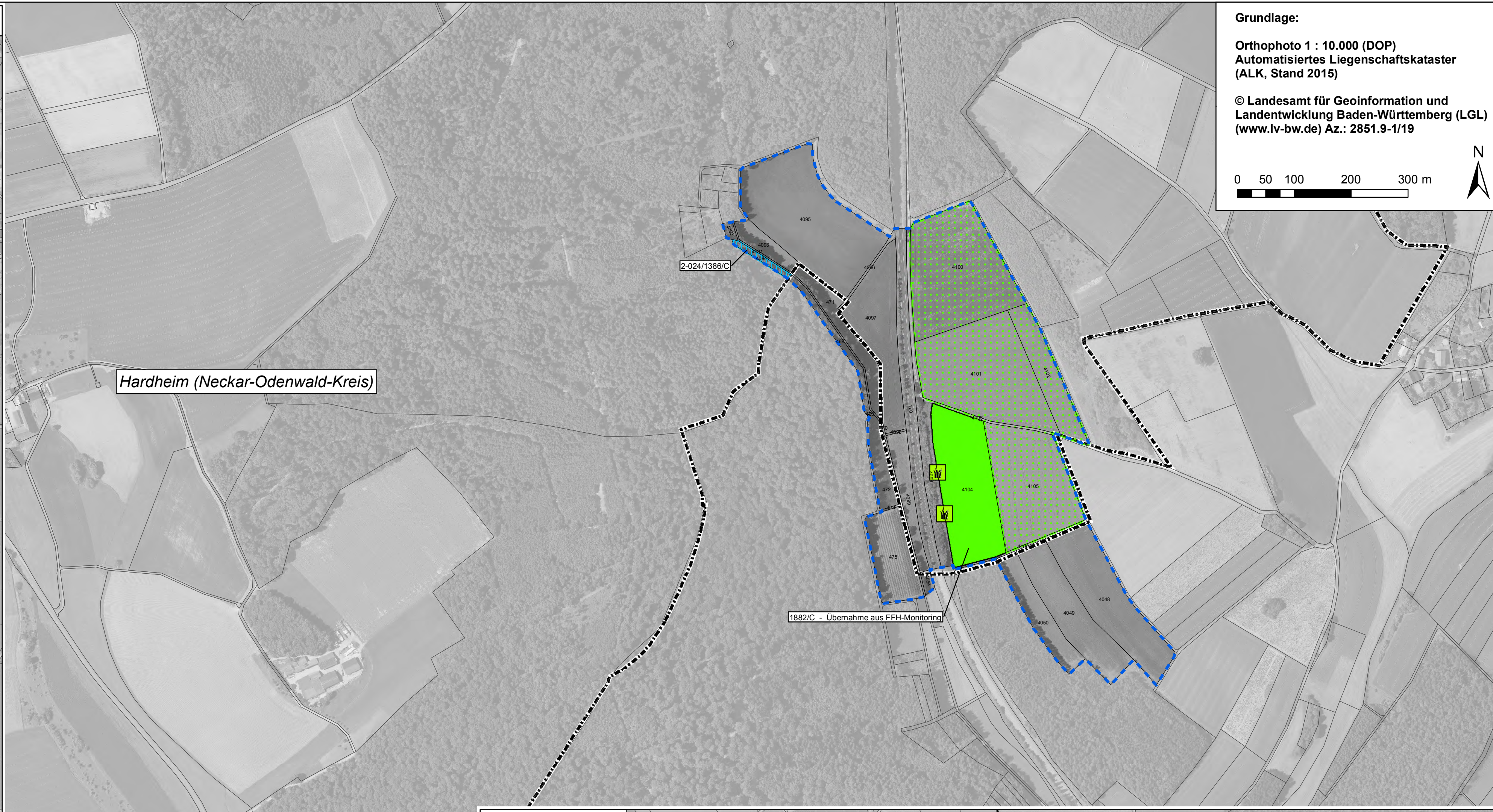
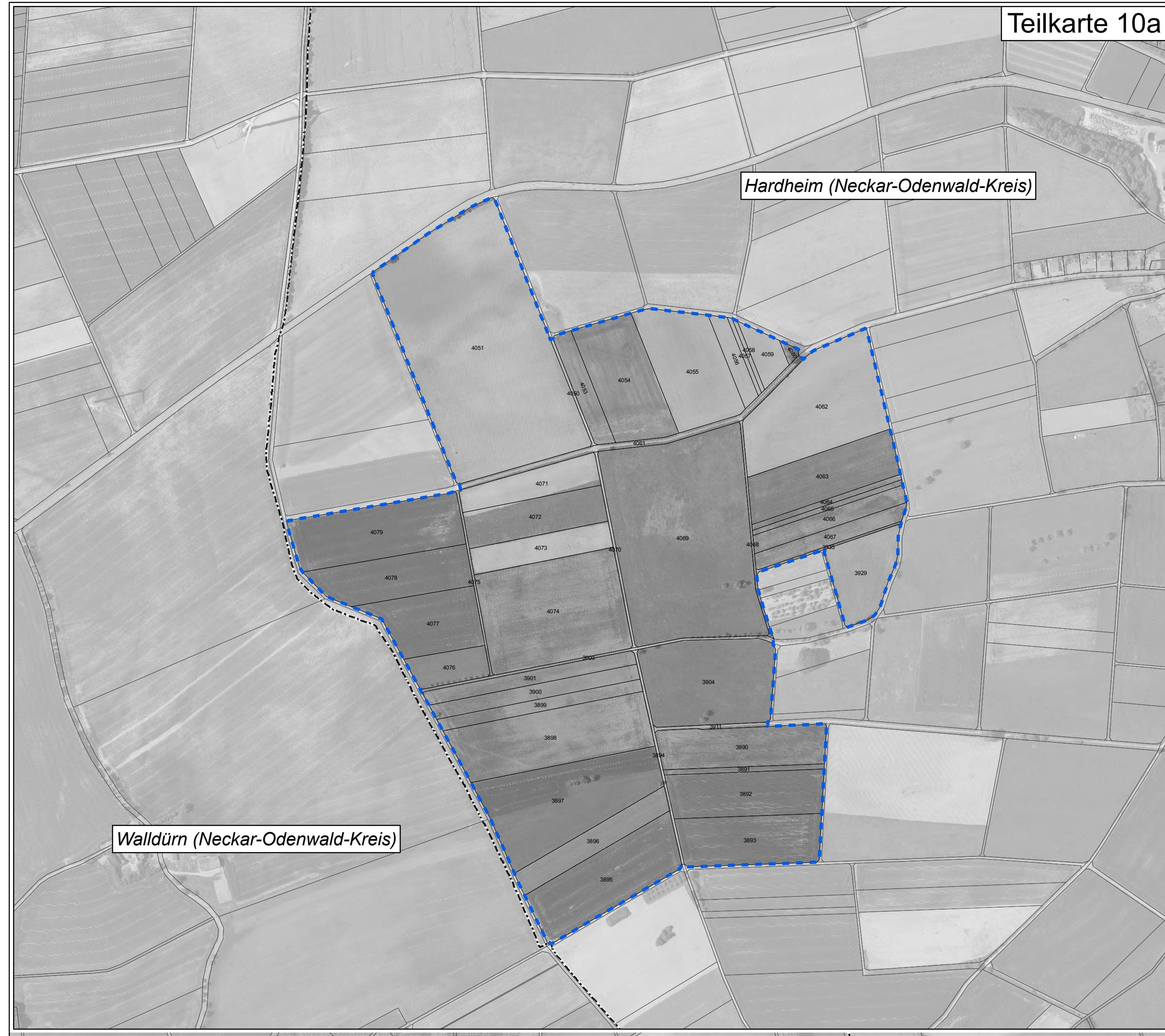

Legende

Lebensstätten der Arten nach Anh. II der FFH-Richtlinie

Flora

- Dicke Trespe (*Bromus grossus*) [1882]
- Grünes Koboldmoos (*Buxbaumia viridis*) [1386]
- Grünes Besenmoos (*Dicranum viride*) [1381]
- Frauschuh (*Cypripedium calceolus*) [1902]

Fauna

- Großer Feuerfalter (*Lycena dispar*) [1060]
- Kammolch (*Triturus cristatus*) [1166]
- Steinkrebs (*Austropotamobius torrentium*) [1093]
- Groppe (*Cottus gobio*) [1163]
- Hirschkäfer (*Lucanus cervus*) [1083]
- Kirchenquartier Großes Mausohr (*Myotis myotis*) [1324]¹
- Jagdlebensräume Offenland der Fledermäuse Großes Mausohr (*Myotis myotis*), Mopsfledermaus (*Barbastella barbastellus*), Bechsteinfledermaus (*Myotis bechsteini*)
- Jagdlebensräume Wald der Fledermäuse Großes Mausohr (*Myotis myotis*), Mopsfledermaus (*Barbastella barbastellus*), Bechsteinfledermaus (*Myotis bechsteini*)

Symbologie der Nachweispunkte für Fledermäuse

- Bechstein-Fledermaus (*Myotis bechsteini*) [1323]
- Mopsfledermaus (*Barbastella barbastellus*) [1308]

Wanderhindernisse in Fließgewässern

- Wehre/Abstürze - für Kleinfische nicht durchgängig

Probstellen und Befischungsstrecken

- Befischungs- und Probstellen im Rahmen der MaP-Erstellung
- Befischungs- und Probstellen der Fischerei-Forschungsstelle Baden-Württemberg
- Gelbbauchunke (*Bombina variegata*) [1193] kein Nachweis

Standorte der Fledermausuntersuchung

- Kammolch (*Triturus cristatus*) [1166]
- Batcorder
- Netzstandorte

Beschriftung der Lebensstätten-Flächen:

- 2-001/1060/C
- Bewertung: A - hervorragender Erhaltungszustand
- B - guter Erhaltungszustand
- C - durchschnittlicher bis beschränkter Erhaltungszustand
- keine Bewertung
- Artcode
- Endziffern der Datenbanknummer
- Bearbeiter: 2 = MaP-Ersteller

Erhaltungsziele für Arten nach Anh. II FFH-Richtlinie

Ziel ist der Erhalt der Lebensstätten im bewerteten Zustand. Alle Erhaltungsziele sind im Textteil (Kap. 5.2) formuliert.

Entwicklungsziele für Arten nach Anh. II FFH-Richtlinie

Ziel ist die Verbesserung bzw. Neuentwicklung von Lebensstätten. Alle Entwicklungsziele sind im Textteil (Kap. 5.2) formuliert.

- Großer Feuerfalter (*Lycena dispar*) [1060]
- Groppe (*Cottus gobio*) [1163]
- Kammolch (*Triturus cristatus*) [1166]
- Dicke Trespe (*Bromus grossus*) [1882]

Grenzen

- FFH-Gebietsgrenze
- Kreisgrenzen
- Gemeindegrenzen
- Flurstücksgrenze mit Flurstücksnummer

Hinweis zur Legende: Da die Legende für alle Teilkarten gleichermaßen gilt, kann es sein, dass im jeweiligen Kartenausschnitt nicht alle Legendeinheiten vorkommen.

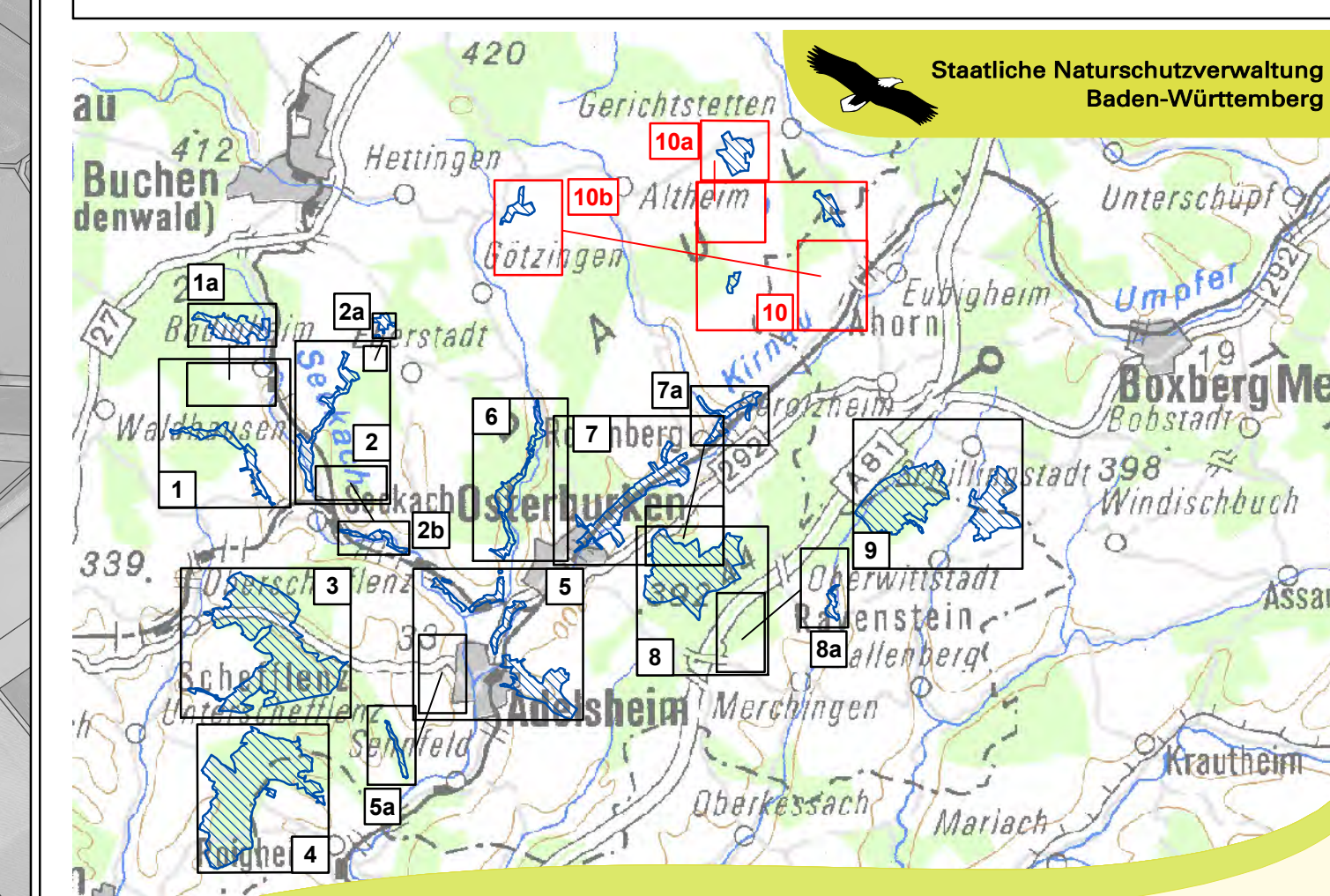

Managementplan für das FFH-Gebiet 6522-311 "Seckachtal und Schefflenzer Wald"

Bestands- und Zielekarte Arten nach Anh. II FFH-Richtlinie
Teilkarte 10

Bearbeiter: naturplan Christoph Vogt-Rosendorf
Gezeichnet: Dipl.-Landschaftsökol. V. Gaschick-Alkan
Gefertigt: 03.11.2017
Stand der Kartierung: 01.09.2016
Maßstab: 1 : 5.000

Logo of Baden-Württemberg (REGIERUNGSPRÄSIDIUM KARLSRUHE)