

Managementplan für das FFH-Gebiet 6522-311 "Seckachtal und Schefflenzer Wald"

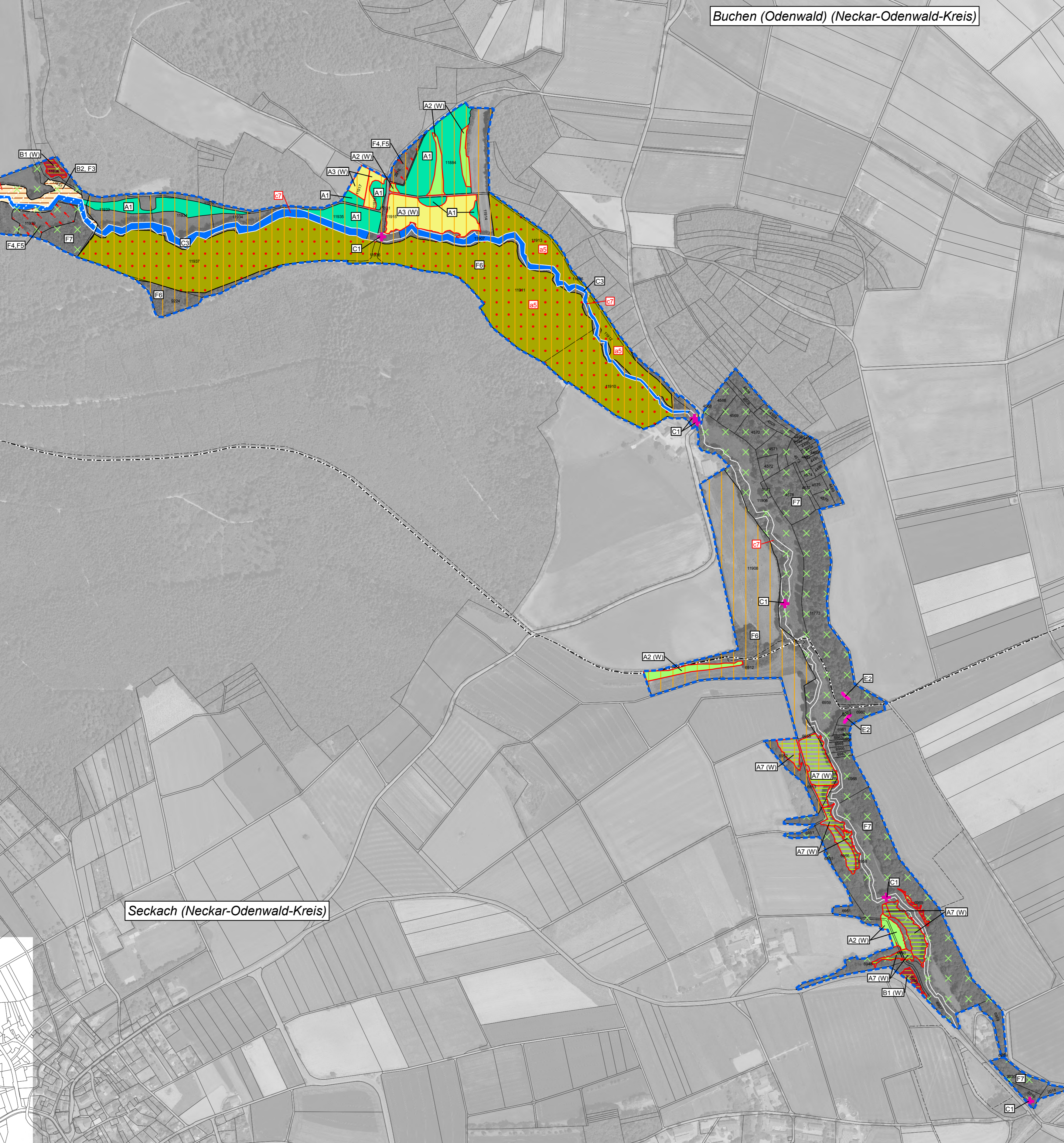

Grundlage:
 Orthophoto 1 : 10.000 (DOP)
 Automatisiertes Liegenschaftskataster (ALK, Stand 2015)
 © Landesamt für Geoinformation und Landesentwicklung Baden-Württemberg (LGL) (www.lv-bw.de) Az.: 2551.9-1/19

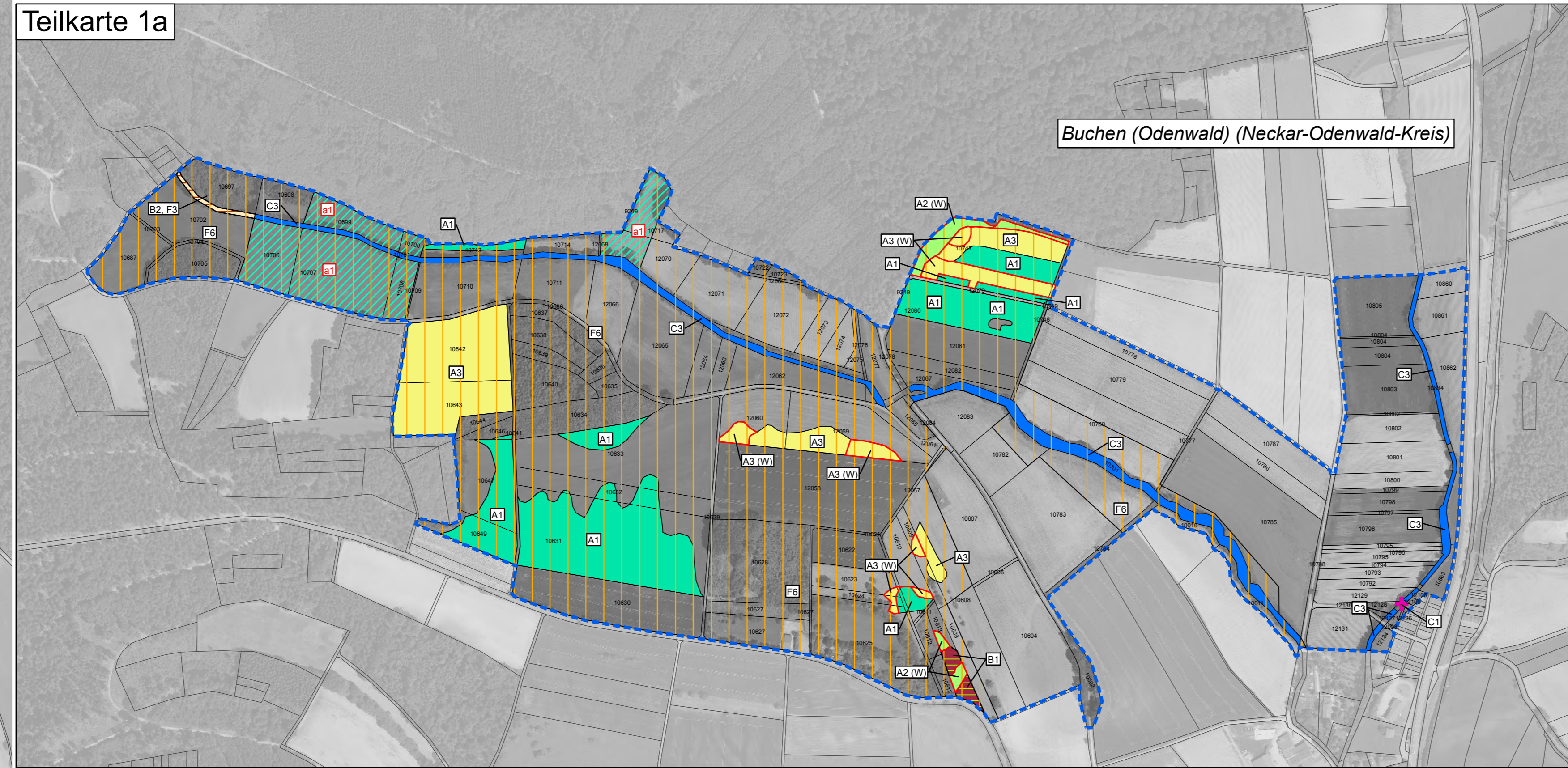

Signatur Erhaltungsmassnahme	Signatur Entwicklungsmaßnahme	Kürzel und Bezeichnung der Maßnahme: Großbuchstaben für Erhaltungsmaßnahme / rote Kleinbuchstaben für Entwicklungsmaßnahme	Seitenverweis zum Textteil	betreffende Schutzgüter
------------------------------	-------------------------------	--	----------------------------	-------------------------

A. Pflege / Bewirtschaftung in Grünland-Lebensräumen

(W)	Signatur mit rotem Rand Wiederherstellungsflecken des LRT 6510			
A1/a1	Extensive (1- bis) 2-schürige Mahd mit Abräumen, ohne Düngung oder mit angepasster Düngung, 1. Mahd Anfang / Mitte Juni	86 / 109	LRT 6510	
A2	Umstellung der aktuellen Nutzung auf 2-schürige Mahd mit Abräumen	88	LRT 6510	
A3/a3	Befestete 3-schürige Mahd mit Abräumen, 1. Mahd Mitte bis Ende Mai	89 / 109	LRT 6510	
A4/a4	2-schürige Mahd mit Abräumen mit wechselnden Algrasstreifen, 1. Mahd ab Juni	89 / 110	LRT 6510, Art 1060	
A5/a5	Förderung einer Grünlandnutzung mit mosaikartigem Nutzungsregime und Algrasstreifen für den Feuerfalter	90 / 110	Art 1060	
A6	Einschürige Mahd ab Anfang Juli	91	LRT 6212	
A7	Wiederherstellung Magerer Flachland-Mehwiesen durch Mähgaulauftrag aus geeigneten Spenderflächen	92	LRT 6510	

B. Maßnahmen zur Offenhaltung/ Zurückdrängung von Gehölzen und Stauden

B1/b1	Einhahme von Gehölzen mit Nachpflege	93 / 111	LRT 6130, LRT 6110, LRT 6212, LRT 9160	
B2	Gehölzpflege entlang der Fließgewässer	94	LRT 3280, LRT 91E0	

C. Maßnahmen für Lebensraumtypen und Arten der Gewässer oder entlang von Gewässern

C1	Wiederherstellung der Durchgängigkeit	95	Art 1163	
C2	Sicherung eines ökologisch angemessenen Mindestabflusses	96	Art 1163	
C3/c3	Sicherung und Stärkung der Funktion von Gewässerrandstreifen	97 / 111	LRT 3260, LRT 6430, LRT 91E0, Art 1163, Art 1093	
C4	Auslichtung beschatteter Gehölze in Ufernähe von Stillegewässern	98	Art 1166	
C5	Schutz des Kammmolchs durch Schaffung und Sicherung fischfreier Stillegewässer	112	Art 1166	
C6	Beseitigung von Uferverbauungen	112	Art 1163	
C7	Verbesserung der Gewässerstruktur	113	Art 1163	
C8	Neuanlage von Gewässern zur Förderung des Kammmolchs	113	Art 1166	

D. Spezielle Artenschutzmaßnahmen im Offenland

D1/d1	Sicherung einer angepassten Ackernutzung zugunsten der Dicken Treppe	98 / 114	Art 1882	
D2	Gezielter Schutz und Aufwertung des Habitats für den Hirschkäfer	99	Art 1083	

E. Flankierende Maßnahmen zum Schutz von Lebensraumtypen

E1	Beseitigung von Müll und Ablagerungen, Sperrung sensibler Bereiche	99	LRT 9110, LRT 6212	
E2	Entwicklung beobachten	100	LRT 3280, LRT 8210, LRT 8310	

F. Maßnahmen für Wald-Lebensraumtypen und Arten

F1/f1	Beibehaltung naturnaher Waldwirtschaft	100 / 114	LRT 9130, LRT 91E0, Art 1381	
F2/f2	Waldfpflege zur Sicherung / Förderung des Frauenschuhvorkommens	101 / 116	Art 1902	
F3	Bejagung intensivieren	102	LRT 91E0, Art 1902	
F4	Erhaltung bedeutsamer Waldstrukturen (Altholz und Totholz)	103		Art 1386
F5	Verzicht auf Kompensationskalkungen	104		
F6	Erhaltung geeigneter Grünland- und Gehölzlebensräume als (Quartier- und) Jagdlebensräume sowie als Leitlinien für Fledermäuse	104	Art 1308, Art 1323, Art 1324	
F7	Erhaltung von Jagdlebensräumen und Quartierinfrastrukturen für Fledermäuse im Wald	106	Art 1308, Art 1323, Art 1324	
F8	Sicherung und Betreuung der Mausohr-Wochenstube in Osterburken - Hemsbach	107	Art 1324	
F9	Schaffung von Quartiermöglichkeiten für Fledermäuse an Scheunen, Waldhütten und Kanzeln	116	Art 1308, Art 1324	

Maßnahmen außerhalb des FFH-Gebiets

Nur textliche Darstellung	A-F9: Schaffung von Quartiermöglichkeiten für Fledermäuse an Scheunen, Waldhütten und Kanzeln	117	Art 1308, Art 1324	
Nur textliche Darstellung	A-F10: Sicherung und Schutz von Mausohr-Gebäudequartieren im Umfeld der bekannten Wochenstube	118	Art 1324	
Nur textliche Darstellung	A-F11: Sicherung und Schutz von Wochenstuben der Mops- und Bechsteinfledermaus	120	Art 1308, Art 1323	
Nur textliche Darstellung	A-H1: Verbesserung und Vernetzung der Habitatsstrukturen des Hirschkäfers	122	Art 1083	
Nur textliche Darstellung	A-K1: Schutz und Vernetzung der Lebensstätten des Kammmolchs	122	Art 1166	

Codes der Lebensraumtypen (LRT) nach Anhang I der FFH-Richtlinie:

3150	Natürliche nährstoffreiche Seen
3260	Fließgewässer mit flutender Wasservegetation
5130	Waldweiden
6110	Kalk-Planiergrasland
6210	Kalk-Magergrasland
6212	Kalk-Magergrasland (Subtyp Submediterrane Halb-Trockenrasen)
6430	Feuchte Hochstaudenfluren
6510	Magere Flachland-Mähwiesen
8160	Kalkschotterfluren
8210	Kalkfelsen mit Felspflanzengesellschaften
8310	Höhlen und Balmen
9130	Waldmeister-Buchenwald
91E0	Auenwälder mit Erle, Esche, Weide

* = prioritäre Lebensraumtypen

Codes der Arten nach Anhang II der FFH-Richtlinie:

1060	Großer Feuerfalter (<i>Lycaena dispar</i>)
1083	Hirschkäfer (<i>Lucanus cervus</i>)
*1093	Steinkrebs (<i>Austropotamobius torrentium</i>)
1163	Groppe (<i>Cottus gobio</i>)
1166	Kammolch (<i>Triturus cristatus</i>)
1308	Mopsfledermaus (<i>Barbastella barbastellus</i>)
1323	Bechsteinfledermaus (<i>Myotis bechsteinii</i>)
1324	Großes Mausohr (<i>Myotis myotis</i>)
1381	Grünes Besenmoos (<i>Dicranum viride</i>)
1386	Grünes Koboldmoos (<i>Buxbaumia viridis</i>)
1882	Dicke Treppe (<i>Bromus grossus</i>)
1902	Frauenschuh (<i>Cypripedium calceolus</i>)

* = prioritäre Arten

Grenzen

- FFH-Gebietsgrenze
- Kreisgrenzen
- Gemeindegrenzen
- Gemarkungsgrenzen
- Flurstücksgrenze mit Flurstücksnummer

Hinweis zur Legende:
 Da die Legende für alle Teilkarten gleichermaßen gilt, kann es sein, dass im jeweiligen Kartenausschnitt nicht alle Legendeinheiten vorkommen.

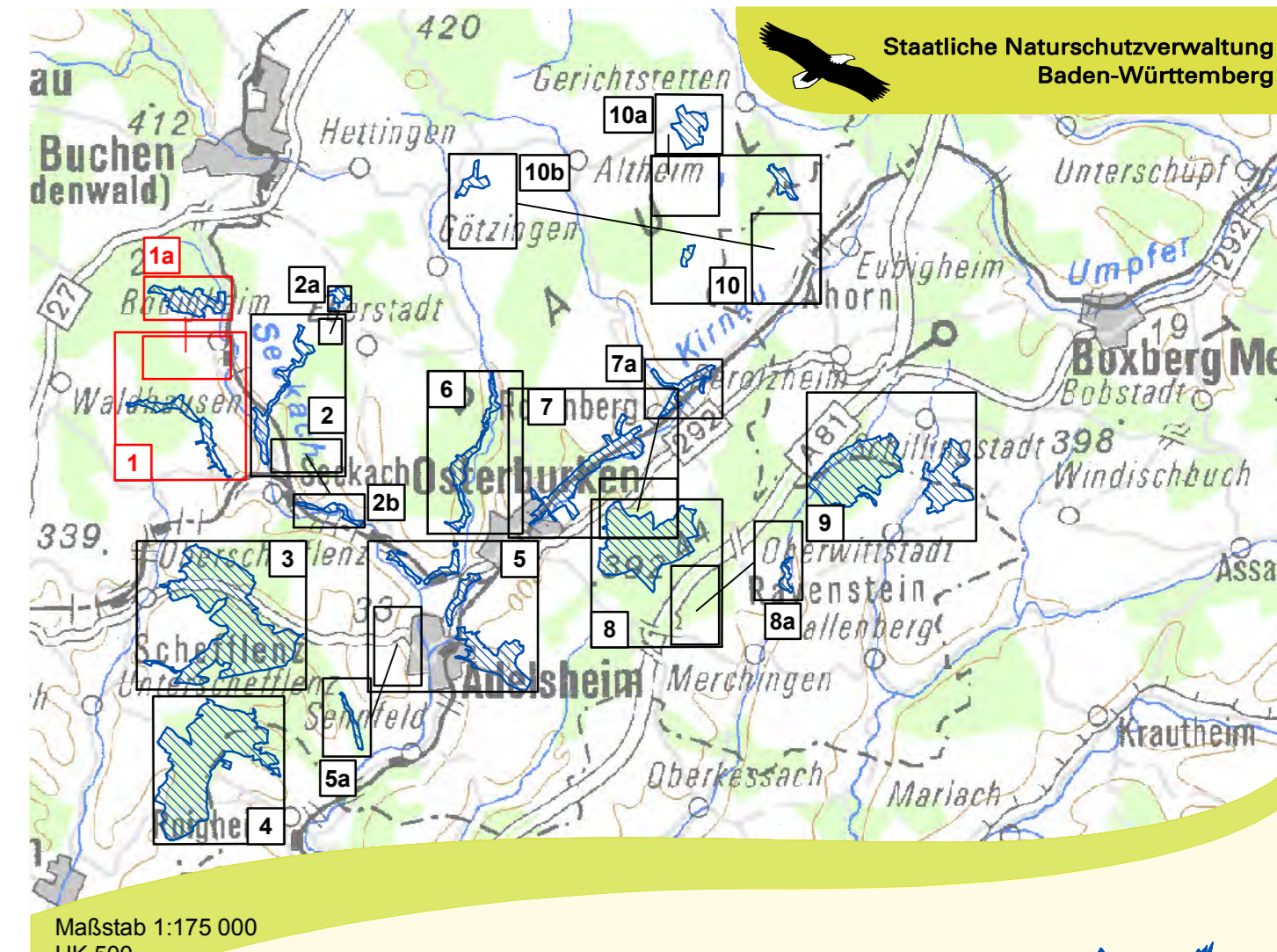

Managementplan für das FFH-Gebiet 6522-311 "Seckachtal und Schefflenzer Wald"

Maßnahmenempfehlungen Teilkarte 1

Bearbeiter: **noturplan** Christoph Vogt-Rosendorff
 Dipl.-Landschaftsök. V. Gaschick-Alkan
 V. Gaschick-Alkan, S. Dietmann
 Gezeichnet: 03.11.2017
 Gefertigt: 01.09.2016
 Stand der Kartierung: 1 : 5.000
 Maßstab: 1 : 5.000