

Natura 2000 - Managementplan 6519-341 "Odenwald Brombachtal"

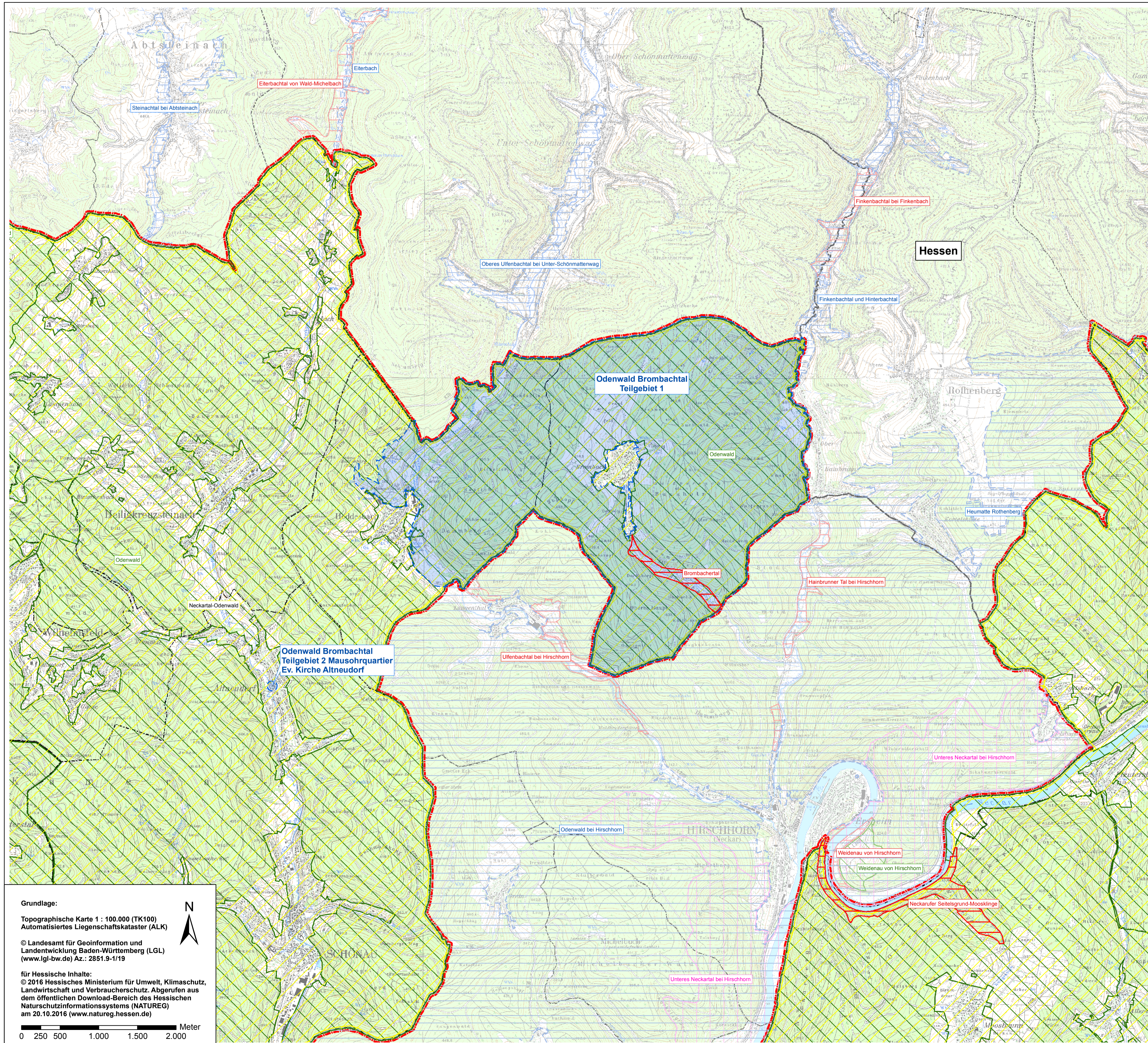

Schutzgebiete in Baden-Württemberg

- FFH-Gebiet 6519-341 "Odenwald Brombachtal"
- Landschaftsschutzgebiet (LSG)
- Naturschutzgebiet (NSG)
- Naturpark

Schutzgebiete in Hessen

- FFH-Gebiete
- Landschaftsschutzgebiete (LSG)
- Naturschutzgebiete (NSG)
- Vogelschutzgebiete (VSG)

Verwaltungsgrenzen

- Gemeidegrenzen
- Kreisgrenzen
- Landesgrenze

Grundlage:
 Topographische Karte 1 : 100.000 (TK100)
 Automatisiertes Liegenschaftskataster (ALK)

© Landesamt für Geoinformation und Landentwicklung Baden-Württemberg (LGL) (www.lgl-bw.de) Az.: 2851.9-1/19

für Hessische Inhalte:
 © 2016 Hessisches Ministerium für Umwelt, Klimaschutz, Landwirtschaft und Verbraucherschutz. Abgerufen aus dem öffentlichen Download-Bereich des Hessischen Naturschutzinformationssysteme (NATUREG) am 20.10.2016 (www.natureg.hessen.de)

0 250 500 1.000 1.500 2.000 Meter

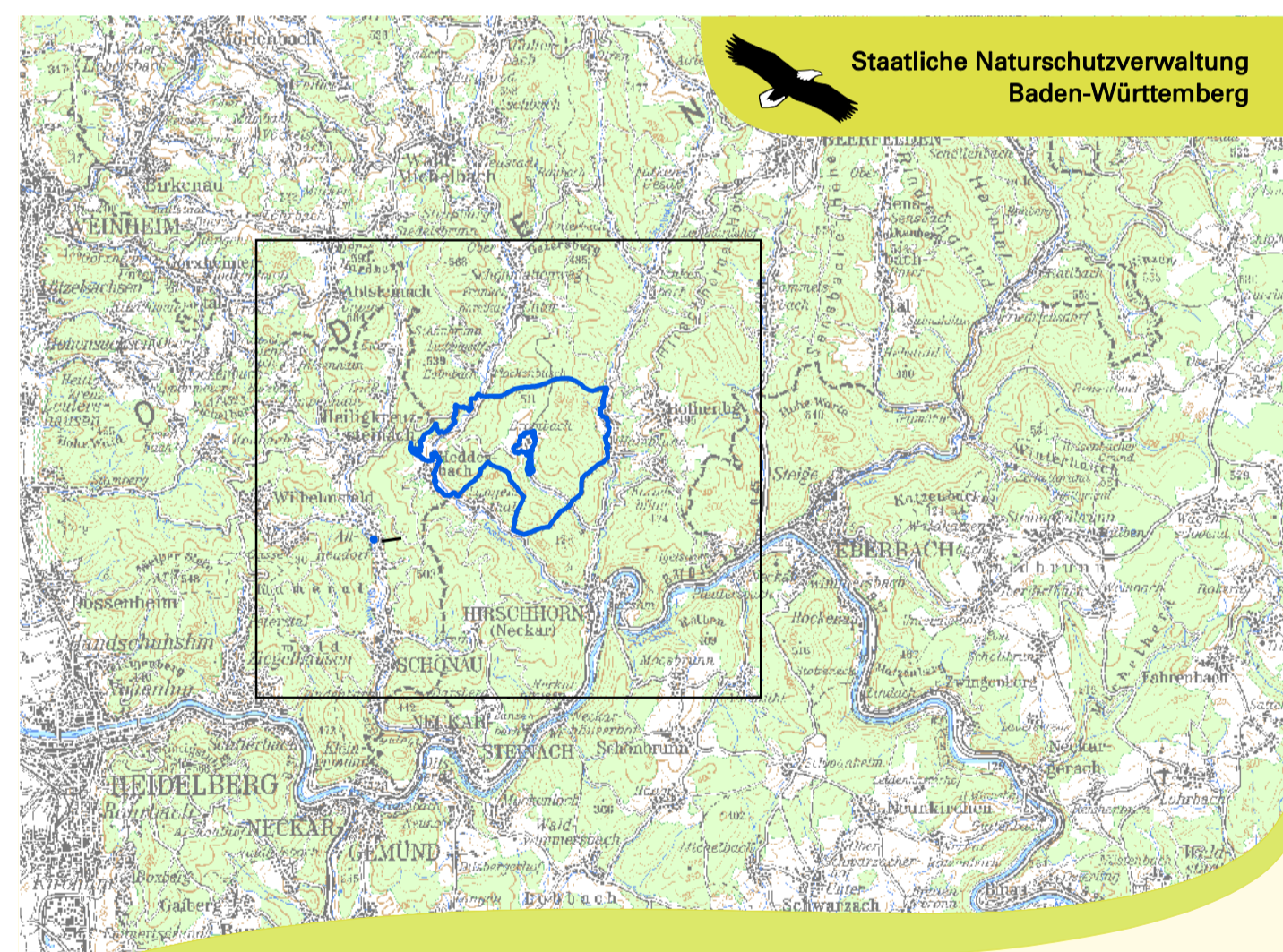

Staatliche Naturschutzverwaltung Baden-Württemberg

Maßstab 1:200.000 TK200

Managementplan für das FFH-Gebiet 6519-341 "Odenwald Brombachtal"

NATURA 2000

Übersicht und Schutzgebiete

Bearbeiter	naturplan Dr. Karsten Böger & Dipl.-Geogr. C. Vogt-Rosendorf
Gezeichnet	S. Diemann/ P. Herrmann
Gefertigt	30.10.2017
Stand der Kartierung	Oktober 2015
Maßstab	1:25.000

Logo of Baden-Württemberg Regierungspräsidentium Karlsruhe