

Natura 2000 - Managementplan 6519-341 "Odenwald Brombachtal"

Teilkarte 1

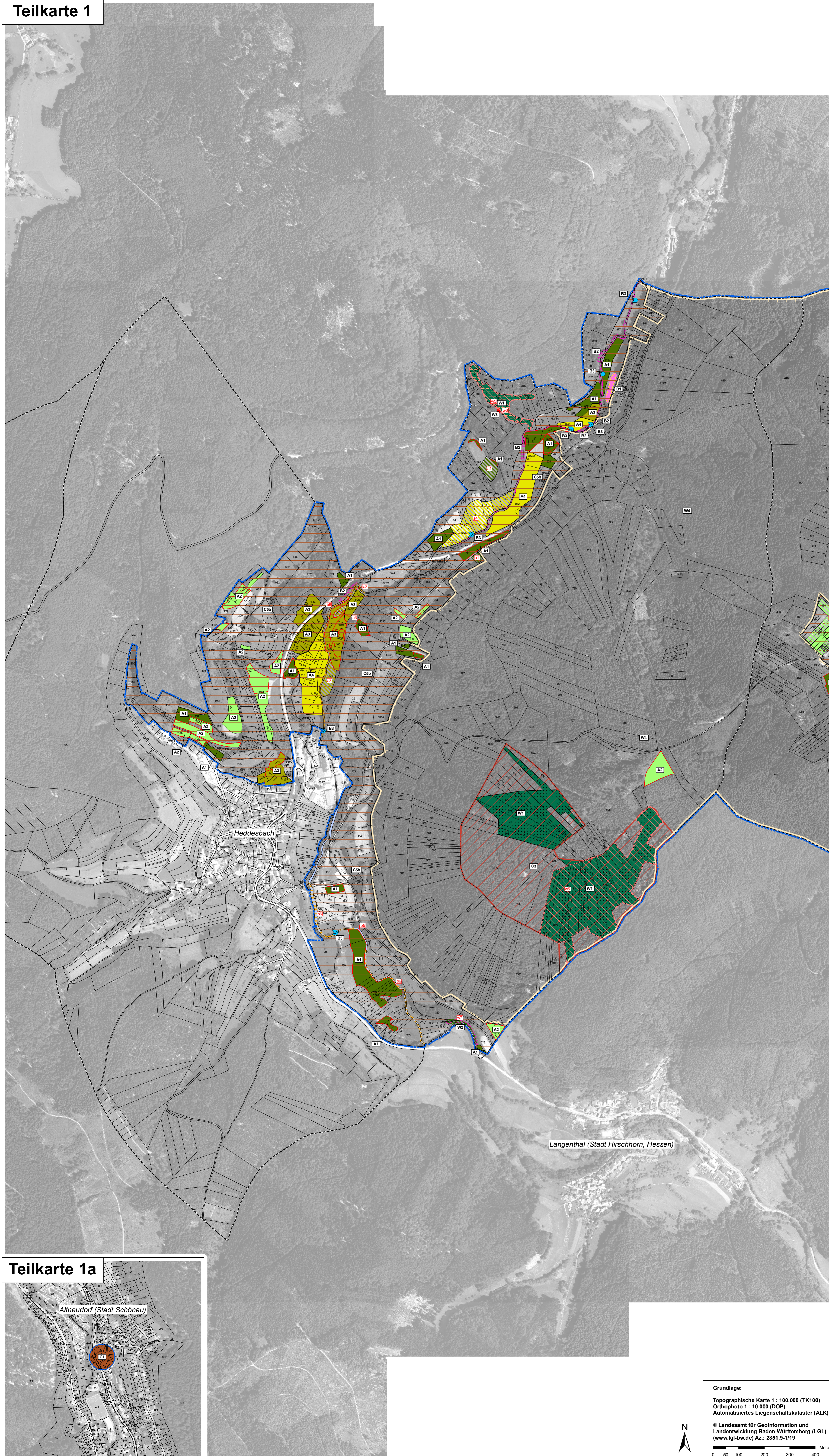

Teilkarte 1a

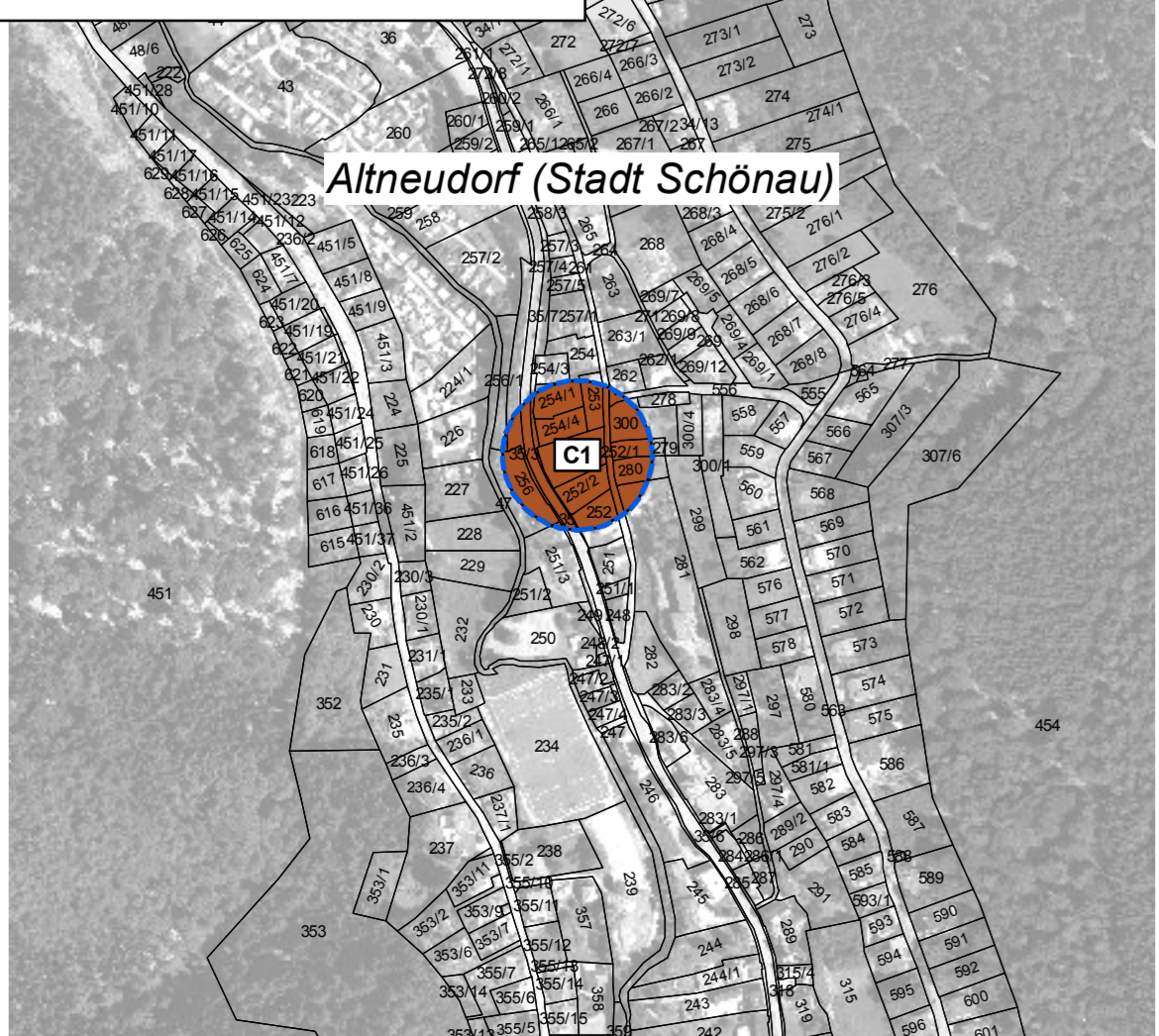

Grundlage:
 Topographische Karte 1 : 100.000 (TK100)
 Orthophoto 1 : 10.000 (DOP)
 Automatisiertes Liegenschaftskataster (ALK)
 © Landesamt für Geoinformation und
 Landentwicklung Baden-Württemberg (LGL)
 (www.lgi-bw.de) Az.: 2851.9-1/19



Legende für alle Teilkarten

Signatur	Erhaltungsmassnahme	Erhaltungsmassnahme	Kürzel und Bezeichnung der Massnahme: Grossbuchstaben für Erhaltungsmaßnahmen / Kleinbuchstaben für Entwicklungsmaßnahmen (jeweils Klammern für Maßnahmenempfehlung ausserhalb)	Seitenverweis zum Text	betroffene Schutzgüter
[Red box]			Signatur mit rotem Rand: Wiederherstellung LRT 6510 ²		
[Green box]			A1/1: Zwischjährige Mahd mit Abräumen; Erstmahd ab Anfang Juni	S. 60 S. 78	LRT 6510
[Light green box]			A2/2: Ein- bis zwischjährige Mahd mit Abräumen; Erstmahd ab Mitte Juni	S. 61 S. 78	LRT 6510
[Yellow box]			A3/3: Zwischjährige Mahd mit Erstmahd ab Anfang Juni oder Belesen von Algrasstellen	S. 62 S. 79	LRT 6510 Arten 1059, 1061
[Light yellow box]			A4/4: Grünlandnutzung als Mahd oder Weide, aber keine Nutzung im Zeitraum zwischen Anfang Juni und Anfang September	S. 63 S. 79	Arten 1059, 1061
[Yellow box]			A5: Zweimalige Beweidung mit mechanischer Nachpflege	S. 63	LRT 6510
[Light green box]			A6: Zweimalige Beweidung mit mechanischer Nachpflege und Berücksichtigung von Lebensstätten der Maculinea-Falterarten	S. 64	LRT 6510 Arten 1059, 1061
[Light green box]			A7/7: Einmalige Mahd oder Beweidung ab Juli	S. 65 S. 80	LRT 6230, Erweiterung LRT 6412
[Light green box]			A8: Extensive Beweidung von initialen Heiden	S. 65	LRT 4030
[Pink box]			B1: Pflegemahd im Herbst mit Abräumen	S. 66	LRT 6431
[Pink box]			B2: Bekämpfung des Staudenknöterichs (<i>Fallopia japonica</i>)	S. 66	LRT 3260, 6431, 911E
[Blue arrow]			B3: Beseitigung von Wanderhindernissen für Kleintische	S. 67	Arten 1096, 1163
[Blue arrow]			B4: Erhöhung der Mindestwasserführung an der hessischen Wasserkraftanlage in Ober-Hainbrunn	S. 68	LRT 3260 Art 1096 Art 1163
[Blue arrow]			b5: Abstellen von Gewässerbelastungen in der Ortslage Heddesbach zugunsten der zu verbessernden Lebensstätten und Lebensraumtypen	S. 80	LRT 3260 Art 1096
[Blue arrow]			b6: Beseitigung von Uferverbauungen	S. 81	Art 1096
[Blue arrow]			b7: Stärkung der Funktionen von Gewässertrandstreifen (gilt für alle Fließgewässer)	S. 81	LRT 3260 Art 1096
[Brown box]			C1: Sicherung und Betreuung der Mauschr-Wochenstube	S. 69	Art 1324
[Brown box]			[C2] Sicherung und Aufwertung von großvolumigen Mauschr-Gebüdsquartieren im Umfeld der Wochenstube (Massnahme ausserhalb der FFH-Gebietsaußengrenze)	S. 69	Art 1324
[Brown box]			C3: Erhaltung von Jagdbesensräumen und Quaternärstrukturen für die Bechsteinfleddermaus im Wald	S. 70	Arten 1323, 1324
[Brown box]			C4: Erhaltung vorhandener geeigneter Jagdbesensräume und Quaternärstrukturen für das Große Mauschr im Wald (gilt für gesamten Wald)	S. 72	Art 1324
[Brown box]			C5: Erhaltung geeigneter Grünland- und Gehölzbesensräume als (Quaternär- und) Jagdbesensräume sowie als Leitlinien für Bechsteinfleddermaus (Cb3) und Großes Mauschr (Cb2)	S. 73	Arten 1323, 1324
[Brown box]			C6: Erhalten aktueller Trägerbäume von Rogers Goldhaarmos	S. 74	Art 1387
[Brown box]			C7: Erhalten potentieller Trägerbäume von Rogers Goldhaarmos	S. 74	Art 1387
[Brown box]			c8: Erhöhung des Laubholzanteils und Forderung von Tot- und Altholz zur Verbesserung der Quaternärstruktur von Fleddermausen (gilt für gesamten Wald)	S. 82	Arten 1323, 1324
[Green box]			W1: Naturnahe Waldbewirtschaftung fortführen	S. 75	LRT 9110, 911E, Art 1381, 1387, 1324
[Green box]			W2: Gehölzpflege entlang von Fließgewässern	S. 76	LRT 3260, 911E
[Green box]			W3: Entwicklung beobachten	S. 76	LRT 6220
[Green box]			W4: Angepasste Pflege von Waldbesensräumen im Rahmen der naturnahen Waldbewirtschaftung; Schonung von Wasseradit bei Wegebaumaßnahmen	S. 77	Art 1078
[Green box]			w5: Förderung von Habitatstrukturen im Wald	S. 83	LRT 91E0 Art 1381
[Green box]			w6: Waldbestände entlang der Bergbäche und Quellbereiche aufwerten	S. 83	LRT 3260, 911E
[Green box]			w7: Neophytenbekämpfung	S. 84	LRT 3260, 911E
[Green box]			W8: Besagungsschwerpunkte bilden (gilt für gesamte FFH-Gebiet)	S. 77	LRT 9110

Codes der Lebensraumtypen (LRT) nach Anhang I der FFH-Richtlinie:

3260	Fließgewässer mit flutender Wasservegetation
4030	Trockene europäische Heiden
*6230	Artenreiche Borstgrasrasen
6412	Pfeifengraswiesen, Subtyp bodensaure Standorte
6431	Feuchte Hochstaudenfluren der planaren bis montanen Höhenstufen
6510	Megere Flachland-Mähwiesen
8220	Silvicolleum mit Felsspaltenvegetation
9110	Hainsimsen-Buchenwälder
*91E0	Auwälder mit Erle, Esche, Weide

* = prioritäre Lebensraumtypen

Codes der Arten nach Anhang II der FFH-Richtlinie:

1059	Heller Wiesenknopf-Ameisenbäule (Maculinea teleus)
1061	Dunkler Wiesenknopf-Ameisenbäule (Maculinea nausithous)
*1078	Spanische Fliege (Callimorpha quadripunctaria)
1096	Bachneunauge (Lampetra planan)
1163	Groppe (Cottus gobio)
1323	Bechsteinfleddermaus (Myotis bechsteinii)
1324	Großes Mauschr (Myotis myotis)
1381	Grünes Besenmoos (Dicranum viride)
1387	Rogers Goldhaarmos (Orthotrichum rogersi)

* = prioritäre Arten

² Dargestellt und mit Maßnahmen belegt sind auch Flächen, die voraussichtlich nicht innerhalb von 6 Jahren wiederherstellbar sind. Nicht dargestellt sind nur Flächen, die aktuell als geschützter Biotop oder als anderer LRT erfasst wurden, Flächen deren Verlust kartiertechnische Gründe hat oder Flächen bei denen andere Gründe anzunehmen sind, eine Wiederherstellung aber nicht sinnvoll erscheint.

FFH-Gebietsgrenze
 Flurstücke mit Flurstücksnummer
 Gemeindegrenzen

Alle Darstellungen nur für Baden-Württemberg (nicht für hessischen Teil des Kartenausschnittes).
 Maßnahmenplanung für die Schutzgüter des Waldmoduls durch Ref. 82 des Regierungspräsidiums
 Freiburg (Maßstab 1 : 10.000) und für Rogers Goldhaarmos durch die LUBW

Managementplan
 für das FFH-Gebiet 6519-341
 "Odenwald Brombachtal"

Staatliche Naturschutzverwaltung
 Baden-Württemberg

Maßstab: 1:10.000

Managementplan
 für das FFH-Gebiet 6519-341
 "Odenwald Brombachtal"

Maßnahmenempfehlungen
 Teilkarte 1

Bearbeiter: naturolan Dr. Kersten Böger & Dipl.-Geogr. C. Vogt-Rosenkranz
 Gezeichnet: S. Dietmann P. Herrmann
 Geprüft: 30.10.2017, letzte Änderung: 16.8.2018
 Stand der Kartierung: Oktober 2015
 Maßstab: 1 : 5.000

Baden-Württemberg
 REGIERUNGSPRÄSIDIUM KARLSRUHE