Natura 2000-Managementplan 7418-341 Nagolder Heckengäu und 7418-401 Ziegelberg

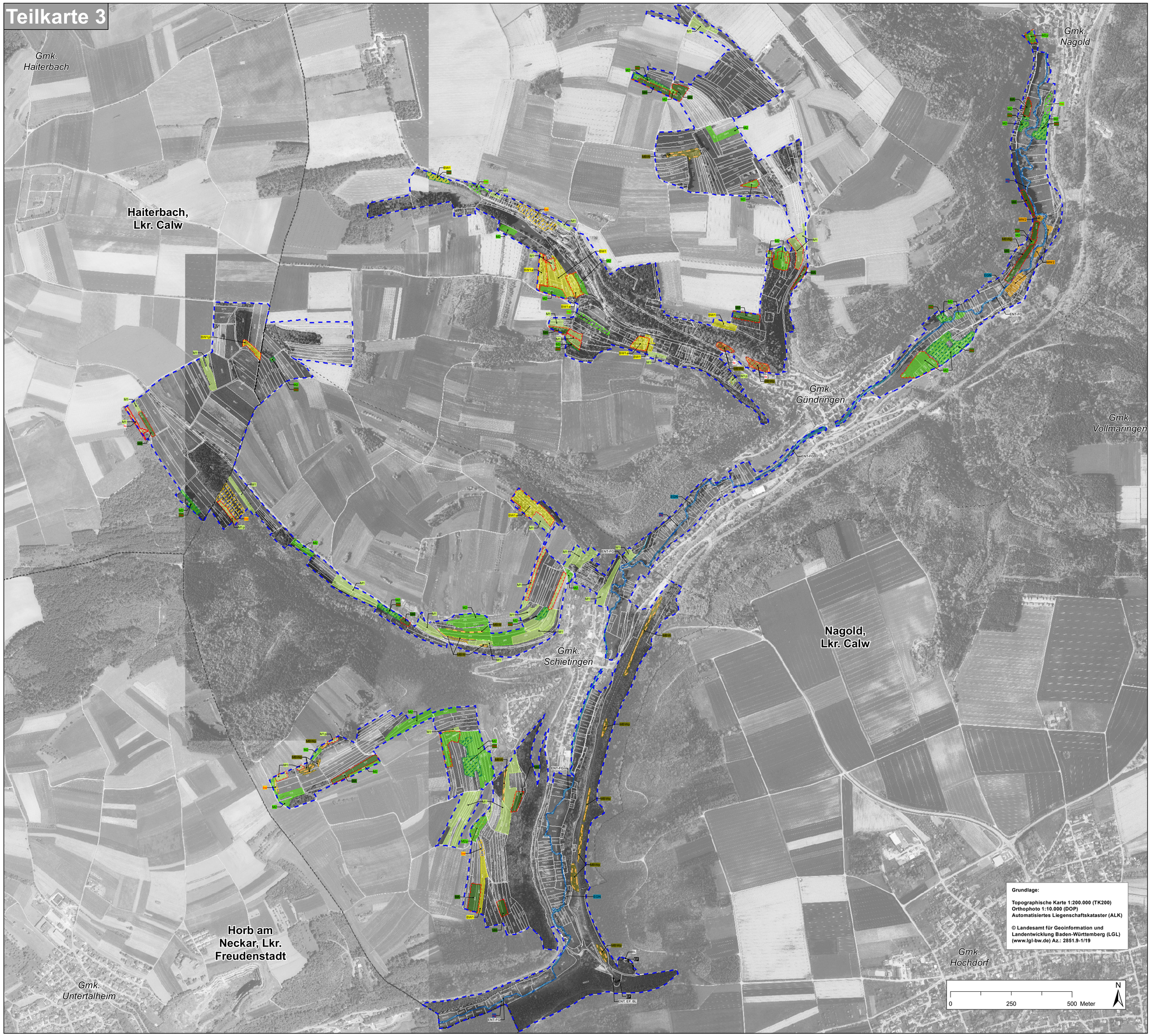

Signatur Erhaltungs-/ Entwicklungs-maßnahme	Kürzel	Bezeichnung der Maßnahme Kürzel für Erhaltungsmaßnahmen in Großbuchstaben; Kürzel für Entwicklungsmaßnahmen in roten Kleinbuchstaben	Verweis auf Seite im Textteil	betroffene Schutzgüter
A) Maßnahmen in Grünland-Lebensräumen				
	M1	Ein- bis zweischürige Mahd mit Abräumen und Erhaltungsdüngung	S. 69	LRT 6510
	M2	Zwei- bis dreischürige Mahd mit Abräumen und Erhaltungsdüngung auf Flachland-Mähwiesen	S. 70	LRT 6510
	M3	Höchstens dreischürige Mahd mit Abräumen und Erhaltungsdüngung auf Flachland-Mähwiesen	S. 70	LRT 6510
	MA	Befristete dreischürige Aushagerungsmahd zur Wiederherstellung von Flachland-Mähwiesen	S. 72	LRT 6510
	M4	Einschürige Mahd mit Abräumen auf Kalk-Magerrasen	S. 71	LRT 6212
	MBW	Extensive Nutzung von Kalk-Magerrasen durch Mahd oder Beweidung	S. 71	LRT 6212
	BW1 / BW1a	Extensive Nutzung von Flachland-Mähwiesen durch Mahd oder angepasste Beweidung; teilweise mit befristetem Aussetzen der Beweidung	S. 75	LRT 6510
	BW2	Beweidung von Wacholderheiden und Kalk-Magerrasen	S. 76	LRT 5130 LRT 6212
	...p	Flankierende einmalige bzw. regelmäßige Pflegemahd kombiniert mit den Maßnahmen M1, M2, BW1, BW2, u.a. zur Beseitigung von Gehölzaufwuchs		LRT 5130 LRT 6212 LRT 6510
	MW1	einschürige Pflegemahd auf Pfeifengraswiesen, bei Bedarf mit Sommermahd	S. 72	LRT 6410
	MW2	Überjährige Pflegemahd auf feuchten Hochstaudenfluren	S. 72	LRT 6431
	MSW	angepasste Pflegemahd von Seggenrieden zur Erhaltung und Förderung von Lebensstätten der Windelschnecke	S. 74	Art 1014
	ma	befristete, mind. dreischürige Aushagerungsmahd auf Flachland-Mähwiesen zur Verbesserung des Erhaltungszustands	S. 86	LRT 6510
	me	Anpassung bzw. Optimierung des bestehenden Nutzungsregimes zur Entwicklung von Flachland-Mähwiesen	S. 87	LRT 6510
	bw	Wiederaufnahme der Beweidung bzw. Anpassung des Pflegeregimes zur Entwicklung von Kalk-Magerrasen bzw. Wacholderheiden	S. 86	LRT 5130 LRT 6212
	mw	Pflegemahd zur Entwicklung von Pfeifengraswiesen	S. 87	LRT 6410
	sw	Angepasste Pflege zur Entwicklung geeigneter Lebensräume für die Schmale Windelschnecke	S. 88	Art 1014
B) Maßnahmen zur Offenhaltung bzw. flankierende Maßnahmen für Lebensräume und Arten des Offenlandes				
	AUF	Entfernung von Aufforstungen zur Wiederherstellung von Flachland-Mähwiesen	S. 77	LRT 6510
	EN	Erhaltung frei anfliegbarer Niststandorte des Wanderfalken	S. 82	A103
	GE	Erhaltung und regelmäßige Pflege von Gehölzen als Niststandorte und Ansitzwarten des Neuntöters	S. 81	Art A338
	ENT; -FG	Entwicklung beobachten: mit Kürzel -FG an Fließgewässern	S. 80	LRT 3260 LRT 6430 LRT 9130 LRT 9160
	EF	Konkurrenzvegetation gelegentlich beseitigen	S. 82	LRT 8210
	BL	Besucherlenkung an Kalkfelsen	S. 81	LRT 8210
	pu	Ausweisung ungedüngter Pufferstreifen zum Offenland am Rand von Hochstaudenfluren	S. 92	LRT 6431
	fe	Freistellungen (Erstpflege)	S. 85	LRT 6212
	bioaw	Aufwertung von Biotopflächen durch Entnahme standortsfremder Baumarten	S. 91	LRT 3260 LRT *7220 LRT *91E0
C) Maßnahmen für Lebensraumtypen und Arten der Gewässer				
	QS	Quellbereiche schonen	S. 79	LRT *7220
	RS + FU	Räumung von Stehgewässern sowie regelmäßige Freistellung der Uferlinie an Stehgewässern	S. 78	LRT 3150
	EGN	Erhaltung und Förderung der Lebensräume von Groppe und Bachneunauge	S. 82	Art 1096 Art 1163
	tü	Neuanlage bzw. Entschlammung verlandeter Tümpel	S. 91	LRT 3150
	dfg	Verbesserung der Durchgängigkeit von Fließgewässern: dfg1 - Oberläufe kleinerer Seitenbäche, dfg2 - Wehre an der Nagold	S. 88	Art 1096 Art 1131 Art 1163
	rfg	Renaturierung von Fließgewässer mit besserer Anbindung an die Aue	S. 89	LRT 3260 Art 1096 Art 1163 Art 1131
	bg	Besatz geeigneter aber isolierter Gewässerstrecken (Oberläufe) mit der Groppe	S. 90	Art 1163
D) Maßnahmen für Wald-Lebensraumtypen				
	NNW	Beibehaltung Naturnahe Waldwirtschaft	S. 79	LRT 9130 LRT *91E0
	haut	Förderung von Alt- und Totholzanteilen in Auenwäldern	S. 92	LRT *91E0

Verlustflächen des LRT 6510, die voraussichtlich innerhalb von 6 Jahren wiederherstellbar sind. Für magere Flachland-Mähwiesen, für die eine Wiederherstellbarkeit innerhalb einer 6 Jahresfrist unwahrscheinlich ist, wurden keine Maßnahmen formuliert. Diese Flächen sind in dieser Karte nicht dargestellt. Die weitere Bearbeitung dieser Flächen erfolgt im Rahmen der Umsetzung des Mähwiesen-Erlasses.

Die punktuelle Erhaltungsmaßnahme für Neunauge [1096] - Nachsuche und Bergung bei Stauabsenkungen im Bereich von Wehren (NW) - sowie die großräumigen Erhaltungsmaßnahmen für Bechsteinfledermaus [1323] und Großes Mausohr [1324] - Maßnahmen Sommerlebensräume in Wäldern (FMW) und im Offenland (FMO) sowie Quartierschutzmaßnahmen in Streuobstwiesen (FMQS) und in Waldgebieten (FMQW) - sind kartographisch nicht dargestellt.

Die großräumigen Entwicklungsmaßnahmen für Bechsteinfledermaus [1323] und Großes Mausohr [1324] - Ausweisung von Schonwaldgebieten als Quartiergebiet (fmq), Maßnahmen zur Entwicklung von Jagdhabitaten (fmj) und Schaffung von Quartiermöglichkeiten (fq) - sind kartographisch nicht dargestellt.

Grenzen

- Grenze FFH-Gebiet 7418-341 "Nagolder Heckengäu"
- Grenze Vogelschutzgebiet 7418-401 "Ziegelberg"
- Gemeindegrenzen
- Gemarkungsgrenzen
- 1001/1 Flurstücksgrenzen mit Flurstück-Nr.

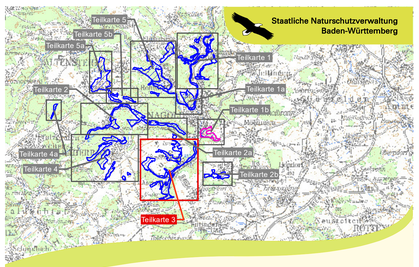

Managementplan für das FFH-Gebiet 7418-341 "Nagolder Heckengäu" und für das Vogelschutzgebiet 7418-401 "Ziegelberg"

NATURA 2000

Maßnahmenempfehlungen
Teilkarte 3

Bearbeiter	Institut für Landschaftsökologie und Naturschutz (ILN) Singen Burgstr. 15 78224 Singen (Hhwi.)
Gezeichnet	Jochen Berger
Gefertigt	04.12.2017
Stand der Kartierungen	31.09.2015
Maßstab	1 : 5.000

gefördert mit Mitteln der EU

Baden-Württemberg
REGIERUNGSPRÄSIDIUM KARLSRUHE