

Natura 2000 Managementplan "Nordwestliches Tauberland"

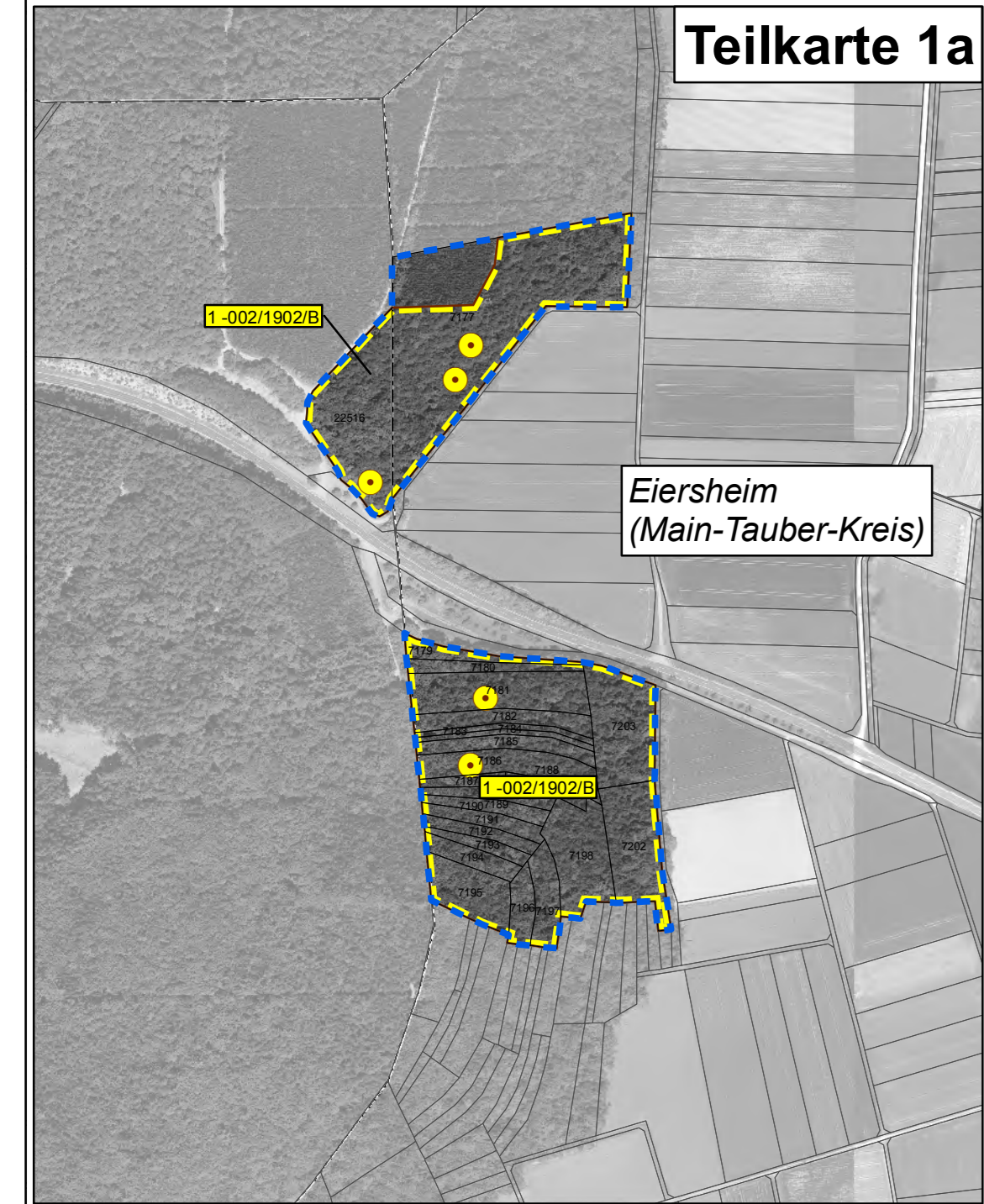

Teilkarte 1

Teilkarte 1a



Legende

Lebensstätten der Arten nach Anh. II der FFH-Richtlinie

Flora	FFH-Code
Grünes Besenmoos (<i>Dicranum viride</i>)	1381
Frauenschuh (<i>Cypripedium calceolus</i>)	1902

Fauna

Hirschkäfer (<i>Lucanus cervus</i>)	1083
Groppe (<i>Cottus gobio</i>)	1163
Jagdlebensräume der Fledermäuse	
Mopsfledermaus (<i>Barbastella barbastellus</i>)	1308
Bechsteinfledermaus (<i>Myotis bechsteinii</i>)	1323
Biber (<i>Castor fiber</i>)	1337

Beschriftung der Lebensstätten-Flächen:

2.0011083/C
 — Erhaltungszustand
 — FFH-Code
 — Endziffern der Datenbanknummer
 — Bearbeiter: 1 = Waldmodul; 2 = MaP-Ersteller

Erhaltungsziele für Arten nach Anh. II FFH-Richtlinie

Ziel ist der Erhalt der Lebensstätten im bewerteten Zustand.

A = hervorragender Erhaltungszustand
 B = guter Erhaltungszustand
 C = durchschnittlicher bis beschränkter Erhaltungszustand
 bei fehlender Angabe: Keine Bewertung erfolgt

Entwicklungsziele für Arten nach Anh. II FFH-Richtlinie

Ziel ist die Verbesserung bzw. Neuentwicklung von Lebensstätten.

Groppe (*Cottus gobio*) [1163]

Nachweise von Arten nach Anh. II der FFH-Richtlinie

Flora	FFH-Code
Grünes Besenmoos (<i>Dicranum viride</i>)	1381
Frauenschuh (<i>Cypripedium calceolus</i>)	1902

Fauna

Hirschkäfer (<i>Lucanus cervus</i>)	1083
Mopsfledermaus (<i>Barbastella barbastellus</i>)	1308
Bechsteinfledermaus (<i>Myotis bechsteinii</i>)	1323
Biber (<i>Castor fiber</i>)	1337

Probestellen und Befischungsstrecken

Befischungs- und Probestrecken im Rahmen der MaP-Erstellung
 Befischungs- und Probestrecken der Fischerei-Forschungsstelle Baden-Württemberg
 Kammmolch (*Triturus cristatus*) [1166], kein Nachweis

Standorte der Fledermausuntersuchung

Batcorder
 Netzfangstandorte

Grenzen

FFH-Gebietsgrenze
 VSG-Gebietsgrenze
 Kreisgrenzen
 Gemarkungsgrenzen (Beschriftung: Gemarkung, Landkreis)
 Flurstücksgrenze mit Flurstücksnummer

Hinweis zur Legende:
 Da die Legende für alle Teilkarten gleichmaßen gilt, kann es sein, dass im jeweiligen Kartenausschnitt nicht alle Legendenelemente vorkommen.

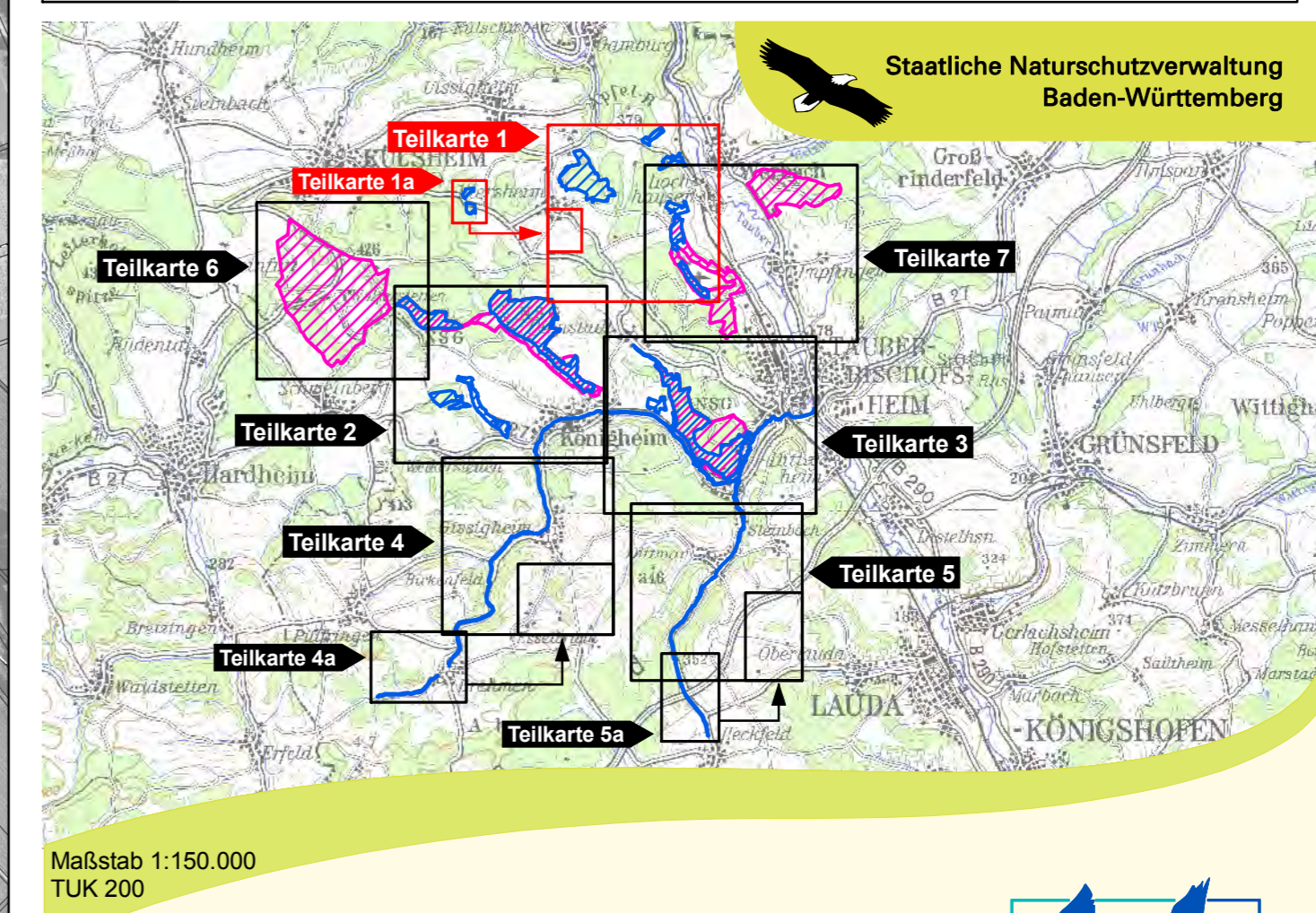

Managementplan für das FFH-Gebiet 6423-341 "Nordwestliches Tauberland und Brehmbach" und für das VSG 6323-441 "Heiden und Wälder Tauberland"

Staatliche Naturschutzverwaltung Baden-Württemberg

Maßstab 1:150.000
 TUK 200

Bestands- und Zielekarte Arten nach Anh. II FFH-Richtlinie Teilkarte 1

Bearbeiter: natuplan Dr. Karsten Böger & Dipl.-Landschaftsökol. V. Gaschick-Alkan
 Gezeichnet: Dr. Karsten Böger / V. Gaschick-Alkan
 Gefertigt: 17.11.2017
 Stand der Kartierung: 31.10.2016
 Maßstab: 1 : 5.000

Grundlage:
 Orthophoto 1:10.000 (DOP)
 Automatisiertes Liegenschaftskataster (ALK)
 © Landesamt für Geoinformation und Landentwicklung Baden-Württemberg (LGL)
 (www.lgl-bw.de) Az.: 2851.9-1/19

0 50 100 200 300 Meter