

Natura 2000 Managementplan "Nordwestliches Tauberland"

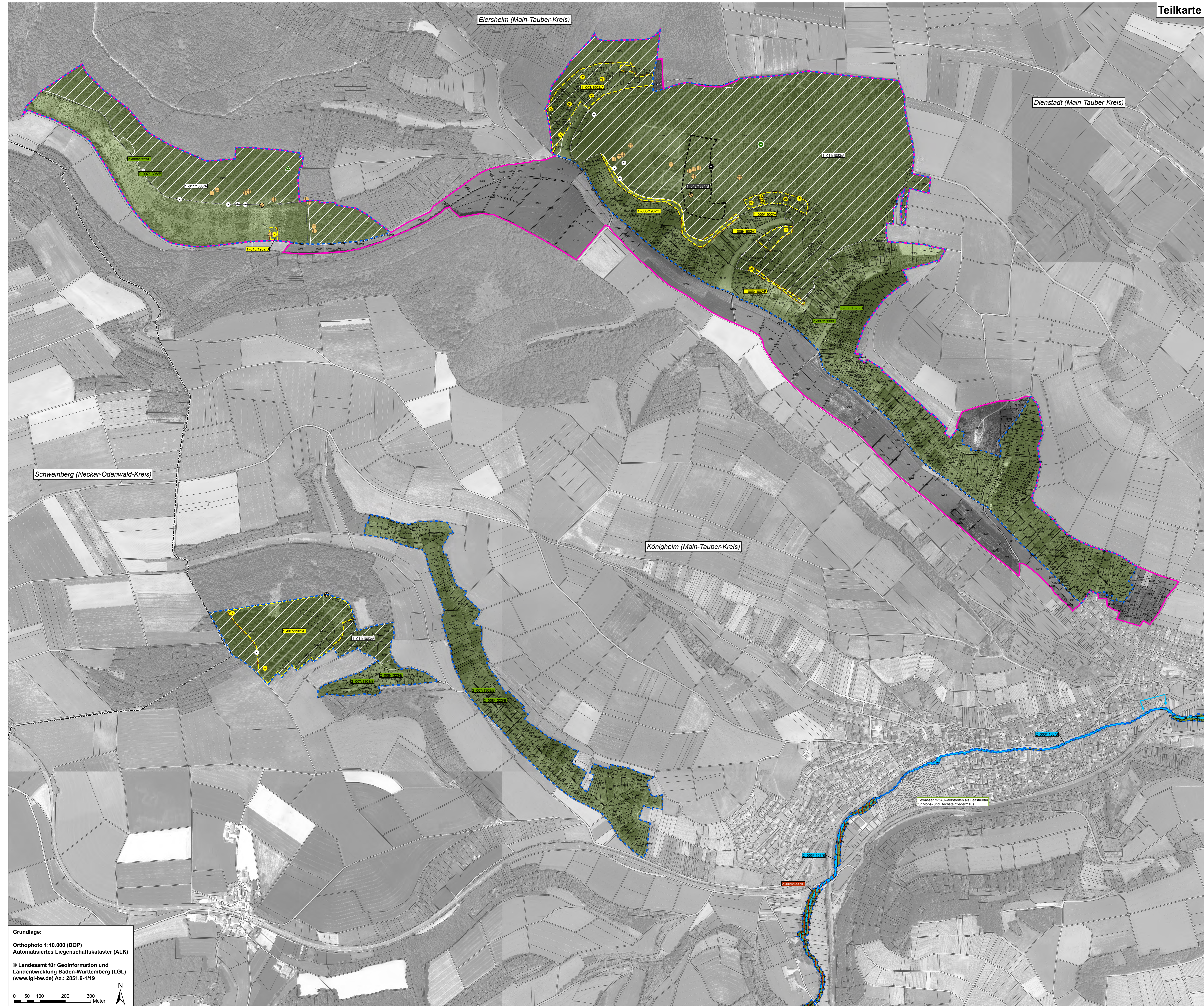

Teilkarte 2

Legende

Lebensstätten der Arten nach Anh. II der FFH-Richtlinie

FFH-Code	Lebensstätte
1902	Grünes Besenmoos (<i>Dicranum viride</i>)
1381	Frauenschuh (<i>Cypripedium calceolus</i>)
1083	Hirschkäfer (<i>Lucanus cervus</i>)
1163	Groppe (<i>Cottus gobio</i>)
1308	Jagdlebensräume der Fledermäuse
1308	Mopsfledermaus (<i>Barbastella barbastellus</i>)
1323	Bechsteinfledermaus (<i>Myotis bechsteinii</i>)
1337	Biber (<i>Castor fiber</i>)

Beschreibung der Lebensstätten-Flächen:

2-0011083C
 — Erhaltungszustand
 — FFH-Code
 — Endziffern der Datenbanknummer
 — Bearbeiter: 1 = Waldmodul; 2 = MaP-Ersteller

Erhaltungsziele für Arten nach Anh. II FFH-Richtlinie
 Ziel ist der Erhalt der Lebensstätten im bewerteten Zustand.
 A = hervorragender Erhaltungszustand
 B = guter Erhaltungszustand
 C = durchschnittlicher bis beschränkter Erhaltungszustand bei fehlender Angabe: Keine Bewertung erfolgt

Entwicklungsziele für Arten nach Anh. II FFH-Richtlinie
 Ziel ist die Verbesserung bzw. Neuentwicklung von Lebensstätten.
 Groppe (*Cottus gobio*) [1163]

Nachweise von Arten nach Anh. II der FFH-Richtlinie

FFH-Code	Arten
1381	Grünes Besenmoos (<i>Dicranum viride</i>)
1902	Frauenschuh (<i>Cypripedium calceolus</i>)
1083	Hirschkäfer (<i>Lucanus cervus</i>)
1308	Mopsfledermaus (<i>Barbastella barbastellus</i>)
1323	Bechsteinfledermaus (<i>Myotis bechsteinii</i>)
1337	Biber (<i>Castor fiber</i>)

Probestellen und Befischungsstrecken
 Befischungs- und Probestrecken im Rahmen der MaP-Erstellung
 Befischungs- und Probestrecken der Fischerei-Forschungsstelle Baden-Württemberg
 Kammolch (*Triturus cristatus*) [1166], kein Nachweis

Standorte der Fledermausuntersuchung
 Batcorder
 Netzfangstandorte

Grenzen
 FFH-Gebietsgrenze
 VSG-Gebietsgrenze
 Kreisgrenzen
 Gemarkungsgrenzen (Beschriftung: Gemarkung, Landkreis)
 Flurstücksgrenze mit Flurstücksnummer

Hinweis zur Legende:
 Da die Legende für alle Teilkarten gleichmaßen gilt, kann es sein, dass im jeweiligen Kartenausschnitt nicht alle Legendenreihen vorkommen.

Grundlage:
 Orthophoto 1:10.000 (DOP)
 Automatisiertes Liegenschaftskataster (ALK)
 © Landesamt für Geoinformation und
 Landentwicklung Baden-Württemberg (LGL)
 (www.lgl-bw.de) Az.: 2851.9-1/19

0 50 100 200 300 Meter

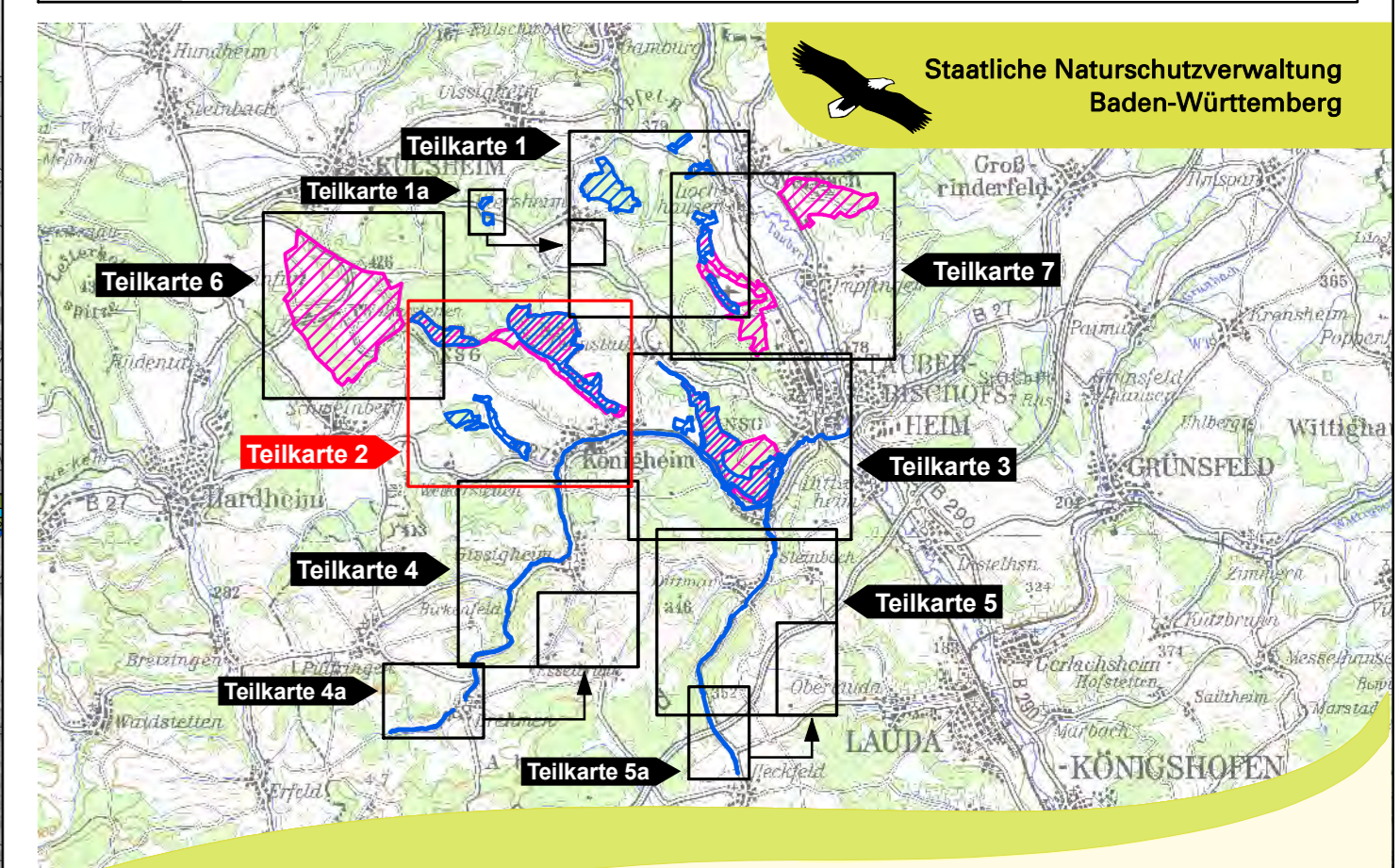

Managementplan
 für das FFH-Gebiet 6423-341
 "Nordwestliches Tauberland und Brehmbach"
 und für das VSG 6323-441 "Heiden und Wälder Tauberland"

**Bestands- und Zielekarte
 Arten nach Anh. II FFH-Richtlinie
 Teilkarte 2**

Bearbeiter: natuplan Dr. Karsten Böger &
 Dipl.-Landschaftsök. V. Gaschick-Alkan
Gezeichnet: 17.11.2017
Gefertigt: 31.10.2016
Stand der Kartierung: 1: 5.000
Maßstab: