

# Natura 2000 Managementplan "Nordwestliches Tauberland"

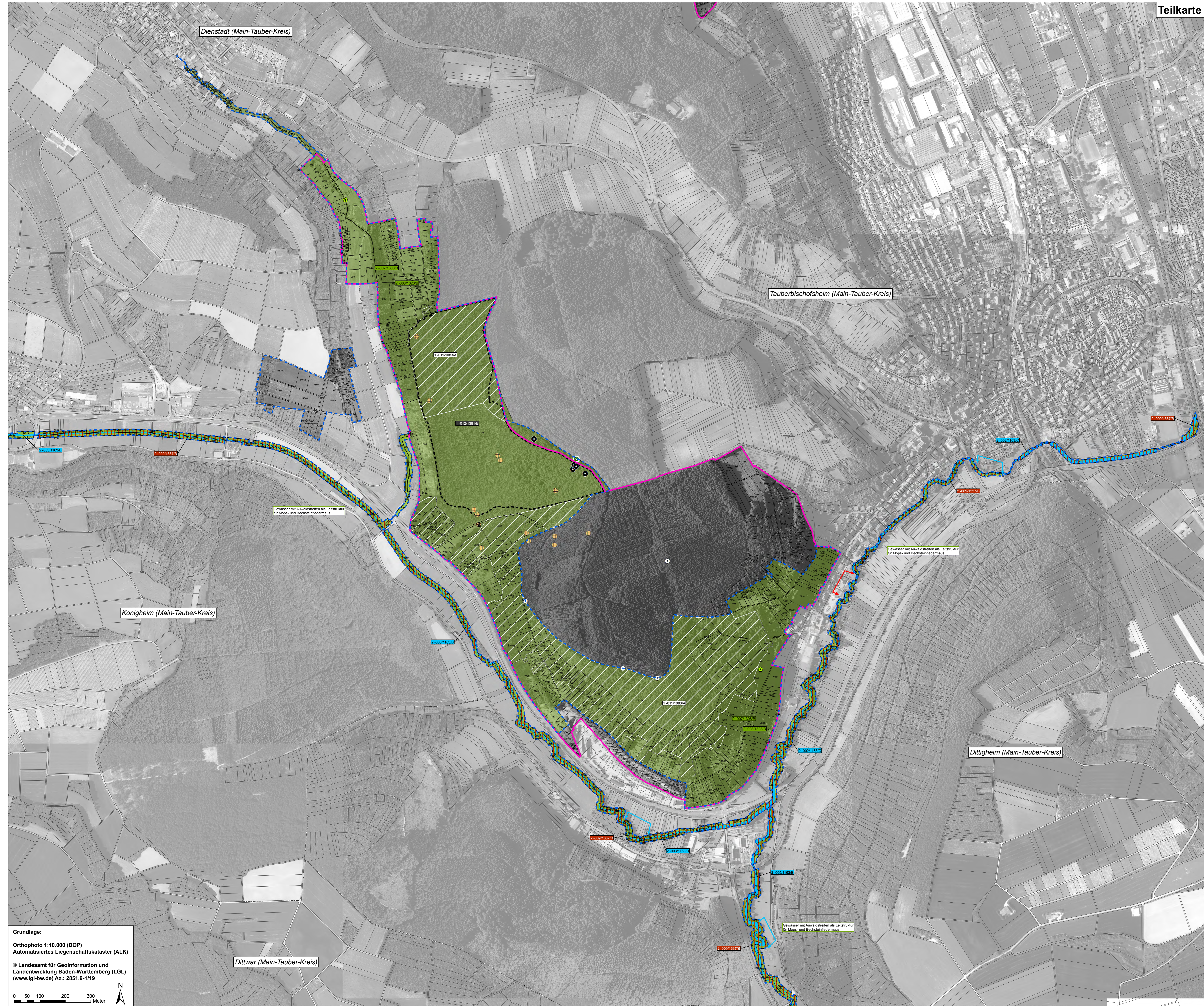

Teilkarte 3

**Legende**

Lebensstätten der Arten nach Anh. II der FFH-Richtlinie		FFH-Code
<b>Flora</b>		
	Grünes Besenmoos ( <i>Dicranum viride</i> )	1902
	Frauenschuh ( <i>Cypripedium calceolus</i> )	1381
<b>Fauna</b>		
	Hirschkäfer ( <i>Lucanus cervus</i> )	1083
	Groppe ( <i>Cottus gobio</i> )	1163
	Jagdlebensräume der Fledermäuse	
	Mopsfledermaus ( <i>Barbastella barbastellus</i> )	1308
	Bechsteinfledermaus ( <i>Myotis bechsteinii</i> )	1323
	Biber ( <i>Castor fiber</i> )	1337

**Beschreibung der Lebensstätten-Flächen:**

2-0011083C  
 ———— Erhaltungszustand  
 ———— FFH-Code  
 ———— Endziffern der Datenbanknummer  
 ———— Bearbeiter: 1 = Waldmodul; 2 = MaP-Ersteller

**Erhaltungsziele für Arten nach Anh. II FFH-Richtlinie**  
 Ziel ist der Erhalt der Lebensstätten im bewerteten Zustand.  
 A = hervorragender Erhaltungszustand  
 B = guter Erhaltungszustand  
 C = durchschnittlicher bis beschränkter Erhaltungszustand bei fehlender Angabe: Keine Bewertung erfolgt

**Entwicklungsziele für Arten nach Anh. II FFH-Richtlinie**  
 Ziel ist die Verbesserung bzw. Neuentwicklung von Lebensstätten.  
 Groppe (*Cottus gobio*) [1163]

**Nachweise von Arten nach Anh. II der FFH-Richtlinie**

Flora		FFH-Code
	Grünes Besenmoos ( <i>Dicranum viride</i> )	1381
	Frauenschuh ( <i>Cypripedium calceolus</i> )	1902
Fauna		
	Hirschkäfer ( <i>Lucanus cervus</i> )	1083
	Mopsfledermaus ( <i>Barbastella barbastellus</i> )	1308
	Bechsteinfledermaus ( <i>Myotis bechsteinii</i> )	1323
	Biber ( <i>Castor fiber</i> )	1337

**Probestellen und Befischungsstrecken**  
 Befischungs- und Probestrecken im Rahmen der MaP-Erstellung  
 Befischungs- und Probestrecken der Fischerei-Forschungsstelle Baden-Württemberg  
  
 Kammolch (*Triturus cristatus*) [1166], kein Nachweis

**Standorte der Fledermausuntersuchung**  
  
 Batcorder  
  
 Netzfangstandorte

**Grenzen**  
  
 FFH-Gebietsgrenze  
  
 VSG-Gebietsgrenze  
  
 Kreisgrenzen  
  
 Gemarkungsgrenzen (Beschriftung: Gemarkung, Landkreis)  
  
 Flurstücksgrenze mit Flurstücksnummer

Hinweis zur Legende:  
 Da die Legende für alle Teilkarten gleichmaßen gilt, kann es sein, dass im jeweiligen Kartenausschnitt nicht alle Legendenreihen vorkommen.

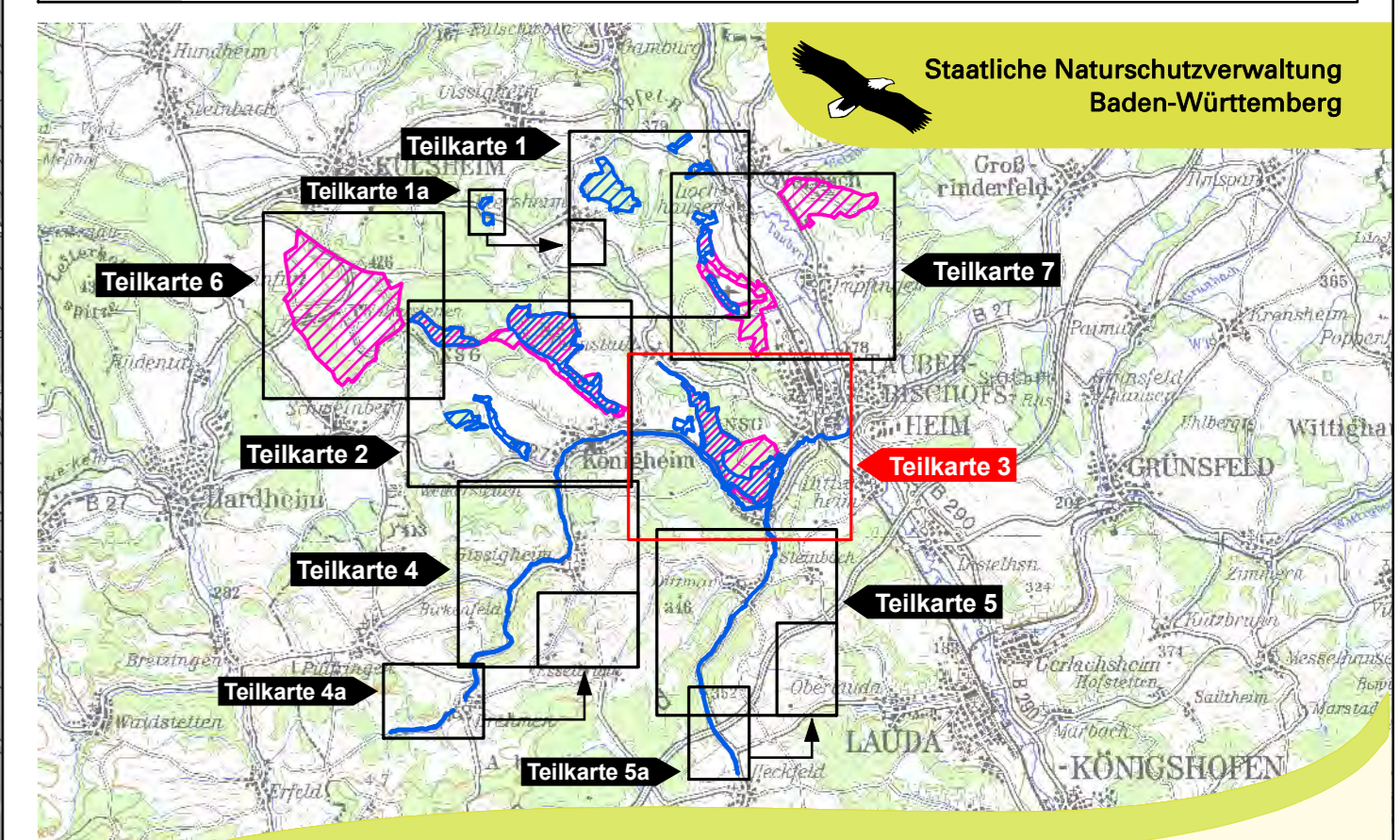

Managementplan für das FFH-Gebiet 6423-341 "Nordwestliches Tauberland und Brehmbach" und für das VSG 6323-441 "Heiden und Wälder Tauberland"

Staatliche Naturschutzverwaltung Baden-Württemberg

**Bestands- und Zielekarte Arten nach Anh. II FFH-Richtlinie**  
 Teilkarte 3

Bearbeiter: natuplan Dr. Karsten Böger & Dipl.-Landschaftsök. V. Gaschick-Alkan  
 Gezeichnet: 17.11.2017  
 Gefertigt: 31.10.2016  
 Stand der Kartierung: 1:5.000  
 Maßstab: 1:5.000

**Grundlage:**  
 Orthophoto 1:10.000 (DOP)  
 Automatisiertes Liegenschaftskataster (ALK)  
 © Landesamt für Geoinformation und Landentwicklung Baden-Württemberg (LGL) (www.lgl-bw.de) Az.: 2851.9-1/19

0 50 100 200 300 Meter