

Natura 2000 Managementplan "Nordwestliches Tauberland"

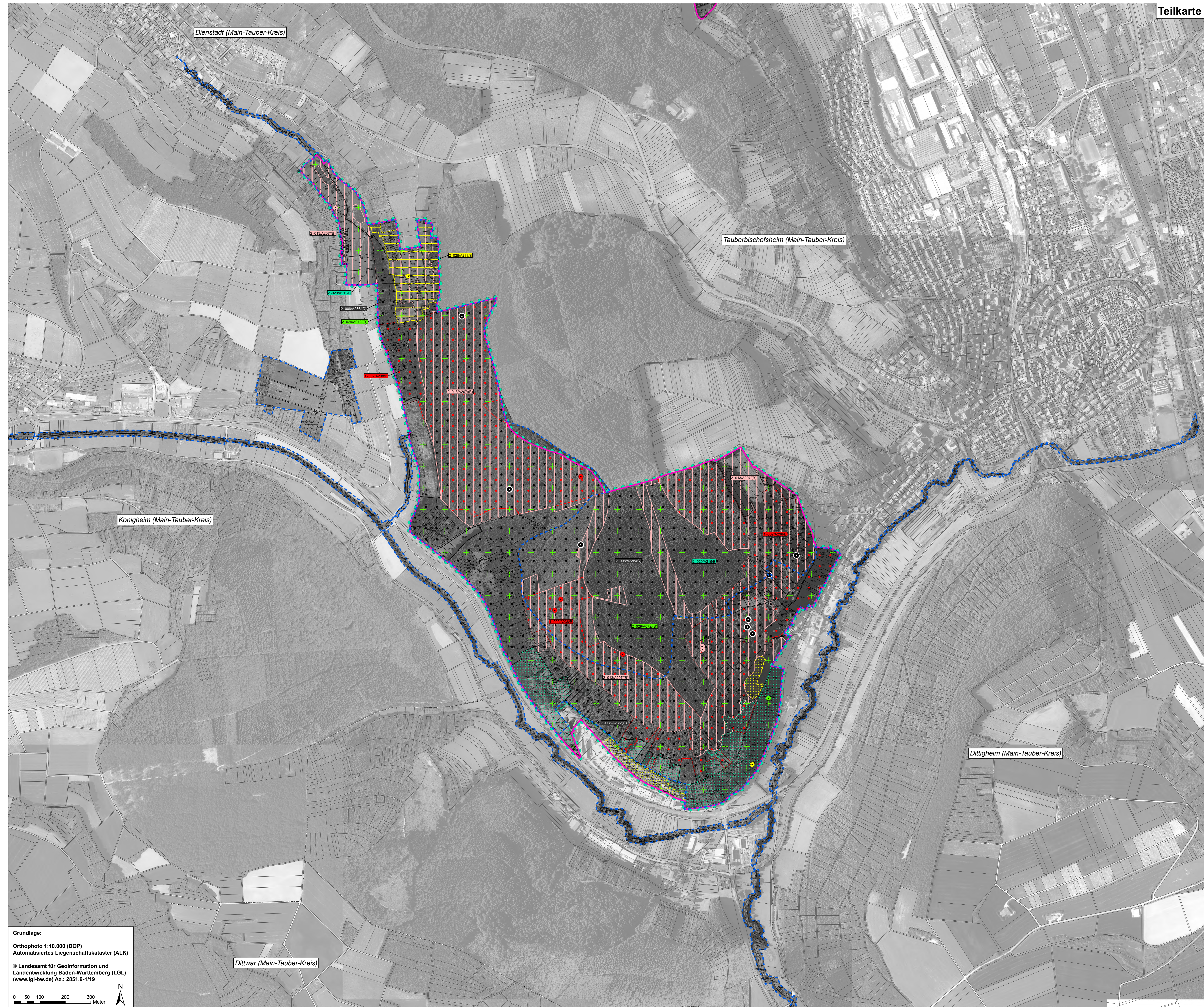

Teilkarte 3

Legende

Lebensstätten der Vogelarten		Art-Code
	Wespenbussard (<i>Pernis apivorus</i>)	A072
	Baumfalke (<i>Falco subbuteo</i>)	A099
	Hohлтаube (<i>Columba oenas</i>)	A207
	Uhu (<i>Bubo bubo</i>)	A215
	Wendehals (<i>Jynx torquilla</i>)	A233
	Schwarzspecht (<i>Dryocopus martius</i>)	A236
	Mittelspecht (<i>Picoides medius</i>)	A238
	Heidelerche (<i>Lullula arborea</i>)	A246
	Neuntöter (<i>Lanius collurio</i>)	A338

Beschriftung der Lebensstätten der Vogelarten

2-0011083(C)

- Erhaltungszustand
- Art-Code
- Endziffern der Datenbanknummer
- Bearbeiter: 1 = Waldmodul; 2 = MaP-Ersteller

Erhaltungsziele der Vogelarten nach Vogelschutz-Richtlinie

Ziel ist der Erhalt der Lebensstätten im bewerteten Zustand.

A = hervorragender Erhaltungszustand
 B = guter Erhaltungszustand
 C = durchschnittlicher bis beschränkter Erhaltungszustand bei fehlender Angabe: Keine Bewertung erfolgt
 () = Einschätzung nach Expertenmeinung oder Fachgutachten

Entwicklungsziele der Vogelarten nach Vogelschutz-Richtlinie

Ziel ist die Verbesserung bzw. Neuentwicklung von Lebensstätten.

Verbesserung von Lebensstätten des Wespenbussards (*Pernis apivorus*) und Uhus (*Bubo bubo*) sowie die Entwicklung weiterer Lebensstätten von Baumfalke (*Falco subbuteo*), Hohлтаube (*Columba oenas*), Uhu (*Bubo bubo*), Wendehals (*Jynx torquilla*) und Neuntöter (*Lanius collurio*).

Verbesserung der Nistsituation des Uhus (*Bubo bubo*) und des Wanderfalcken (*Falco peregrinus*).

Nachweispunkte der Vogelarten

	Art-Code	
	Wespenbussard (<i>Pernis apivorus</i>)	A072
	Baumfalke (<i>Falco subbuteo</i>)	A099
	Hohлтаube (<i>Columba oenas</i>)	A207
	Uhu (<i>Bubo bubo</i>)	A215
	Wendehals (<i>Jynx torquilla</i>)	A233
	Schwarzspecht (<i>Dryocopus martius</i>)	A236
	Mittelspecht (<i>Picoides medius</i>)	A238
	Neuntöter (<i>Lanius collurio</i>)	A338

Grenzen

- FFH-Gebietsgrenze
- VSG-Gebietsgrenze
- Kreisgrenzen
- Gemarkungsgrenzen (Beschriftung: Gemarkung, Landkreis)
- Flurstücksgrenze mit Flurstücksnummer

Hinweis zur Legende: Da die Legende für alle Teilkarten gleichermaßen gilt, kann es sein, dass im jeweiligen Kartenausschnitt nicht alle Legendenreihen vorkommen.

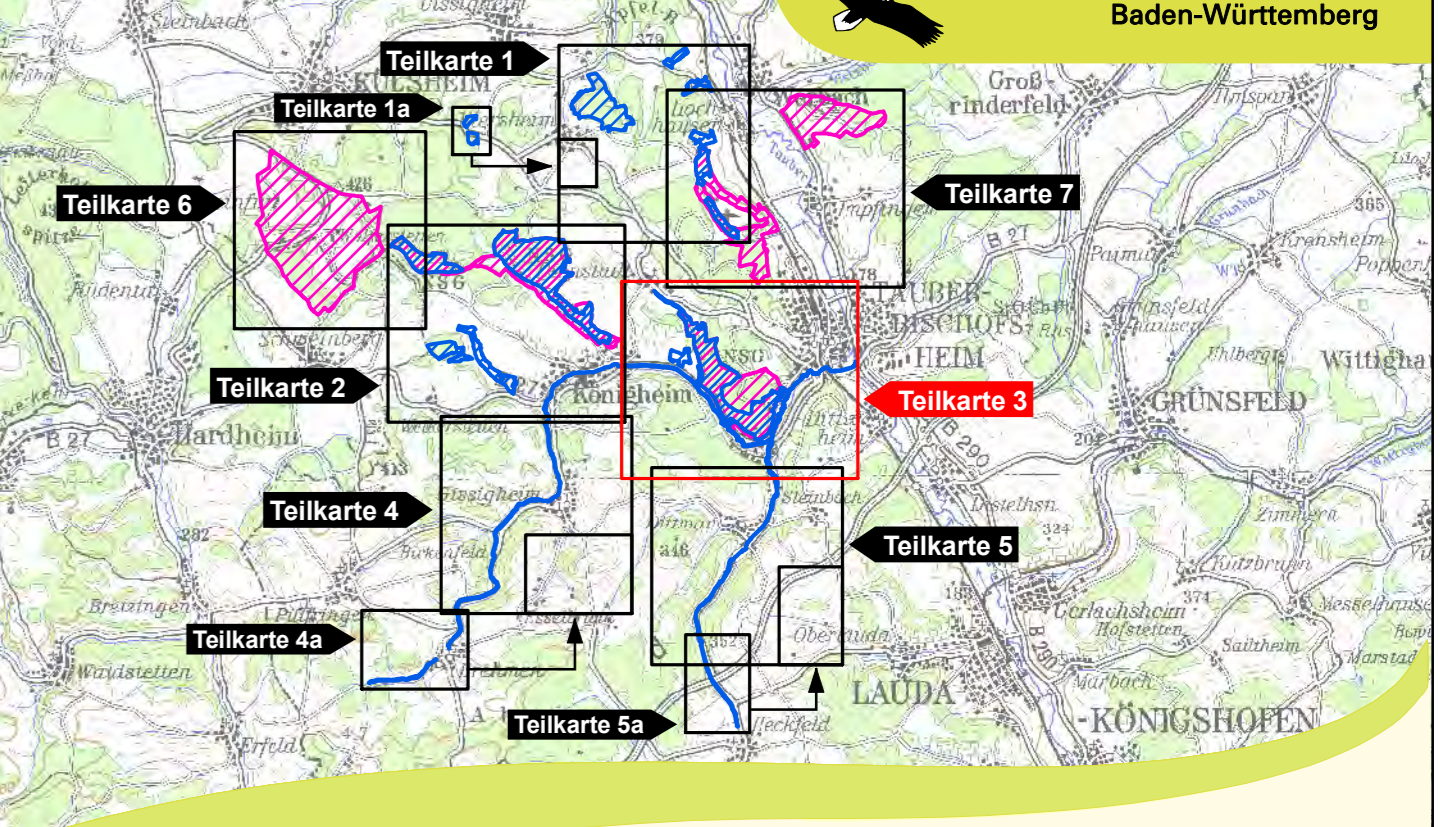

Managementplan für das FFH-Gebiet 6423-341 "Nordwestliches Tauberland und Brehmbach" und für das VSG 6323-441 "Heiden und Wälder Tauberland"

Staatliche Naturschutzverwaltung Baden-Württemberg

Maßstab 1:150.000
TUK 200

Bestands- und Zielekarte Arten nach Vogelschutz-Richtlinie

Teilkarte 3

Bearbeiter	natuPlan Dr. Karsten Böger & Dipl.-Landschaftsök. V. Gaschick-Alkan
Gezeichnet	Dr. Karsten Böger / V. Gaschick-Alkan
Gefertigt	17.11.2017
Stand der Kartierung	31.10.2016
Maßstab	1:5.000

Grundlage:
 Orthophoto 1:10.000 (DOP)
 Automatisiertes Liegenschaftskataster (ALK)
 © Landesamt für Geoinformation und Landentwicklung Baden-Württemberg (LGL) (www.lgl-bw.de) Az.: 2851.9-1/19

0 50 100 200 300 Meter