

Natura 2000 Managementplan "Nordwestliches Tauberland"

Grundlage:
 Orthophoto 1:10.000 (DOP)
 Automatisiertes Liegenschaftskataster (ALK)
 © Landesamt für Geoinformation und
 Landentwicklung Baden-Württemberg (LGL)
 (www.lgl-bw.de) Az.: 2851.9-1119

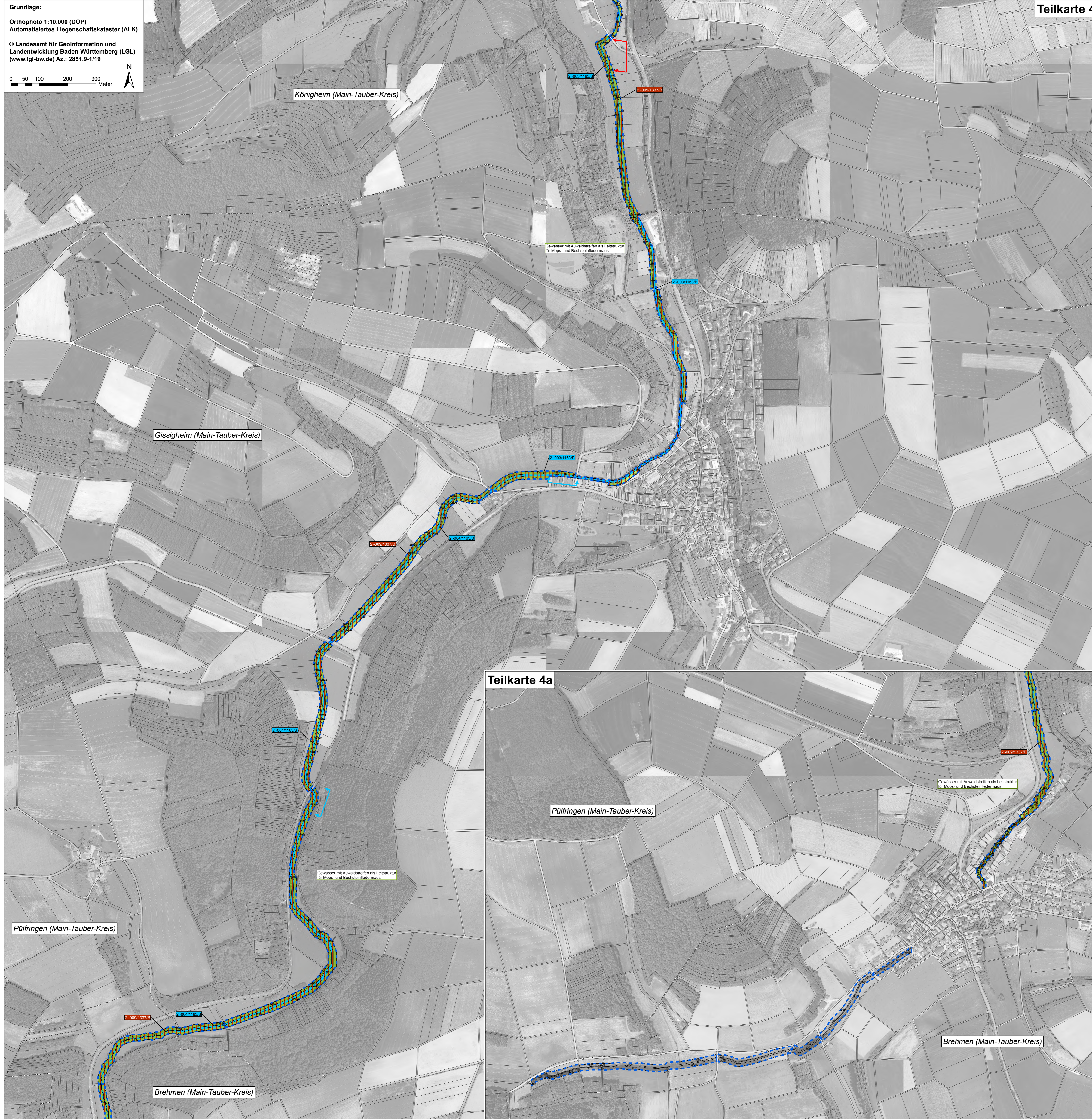
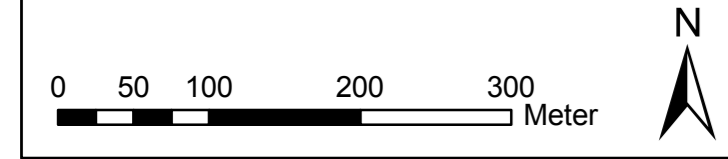

Teilkarte 4

Teilkarte 4a

Legende

Lebensstätten der Arten nach Anh. II der FFH-Richtlinie

Flora	FFH-Code
Grünes Besenmoos (<i>Dicranum viride</i>)	1902
Frauenschuh (<i>Cypripedium calceolus</i>)	1381

Fauna

Hirschkäfer (<i>Lucanus cervus</i>)	1083
Groppe (<i>Cottus gobio</i>)	1163
Jagdlebensräume der Fledermäuse	
Mopsfledermaus (<i>Barbastella barbastellus</i>)	1308
Bechsteinfledermaus (<i>Myotis bechsteinii</i>)	1323
Biber (<i>Castor fiber</i>)	1337

Beschriftung der Lebensstätten-Flächen:

2.0011083/C — Erhaltungszustand
 — FFH-Code
 — Endziffern der Datenbanknummer
 Bearbeiter: 1 = Waldmodul; 2 = MaP-Ersteller

Erhaltungsziele für Arten nach Anh. II FFH-Richtlinie
 Ziel ist der Erhalt der Lebensstätten im bewerteten Zustand.
 A = hervorragender Erhaltungszustand
 B = guter Erhaltungszustand
 C = durchschnittlicher bis beschränkter Erhaltungszustand
 bei fehlender Angabe: Keine Bewertung erfolgt

Entwicklungsziele für Arten nach Anh. II FFH-Richtlinie
 Ziel ist die Verbesserung bzw. Neuentwicklung von Lebensstätten.
 Groppe (*Cottus gobio*) [1163]

Nachweise von Arten nach Anh. II der FFH-Richtlinie

Flora	FFH-Code
Grünes Besenmoos (<i>Dicranum viride</i>)	1381
Frauenschuh (<i>Cypripedium calceolus</i>)	1902

Fauna

Hirschkäfer (<i>Lucanus cervus</i>)	1083
Mopsfledermaus (<i>Barbastella barbastellus</i>)	1308
Bechsteinfledermaus (<i>Myotis bechsteinii</i>)	1323
Biber (<i>Castor fiber</i>)	1337

Probstellen und Befischungsstrecken
 Befischungs- und Probstellen im Rahmen der MaP-Erstellung
 Befischungs- und Probstellen der Fischerei-Forschungsstelle Baden-Württemberg
 Kammmolch (*Triturus cristatus*) [1166], kein Nachweis

Standorte der Fledermausuntersuchung
 Batcorder
 Netzfangstandorte

Grenzen
 FFH-Gebietsgrenze
 VSG-Gebietsgrenze
 Kreisgrenzen
 Gemarkungsgrenzen (Beschriftung: Gemarkung, Landkreis)
 Flurstücksgrenze mit Flurstücksnummer

Hinweis zur Legende:
 Da die Legende für alle Teilkarten gleichmaßen gilt, kann es sein, dass im jeweiligen Kartenausschnitt nicht alle
 Legendenmerkmale vorkommen.

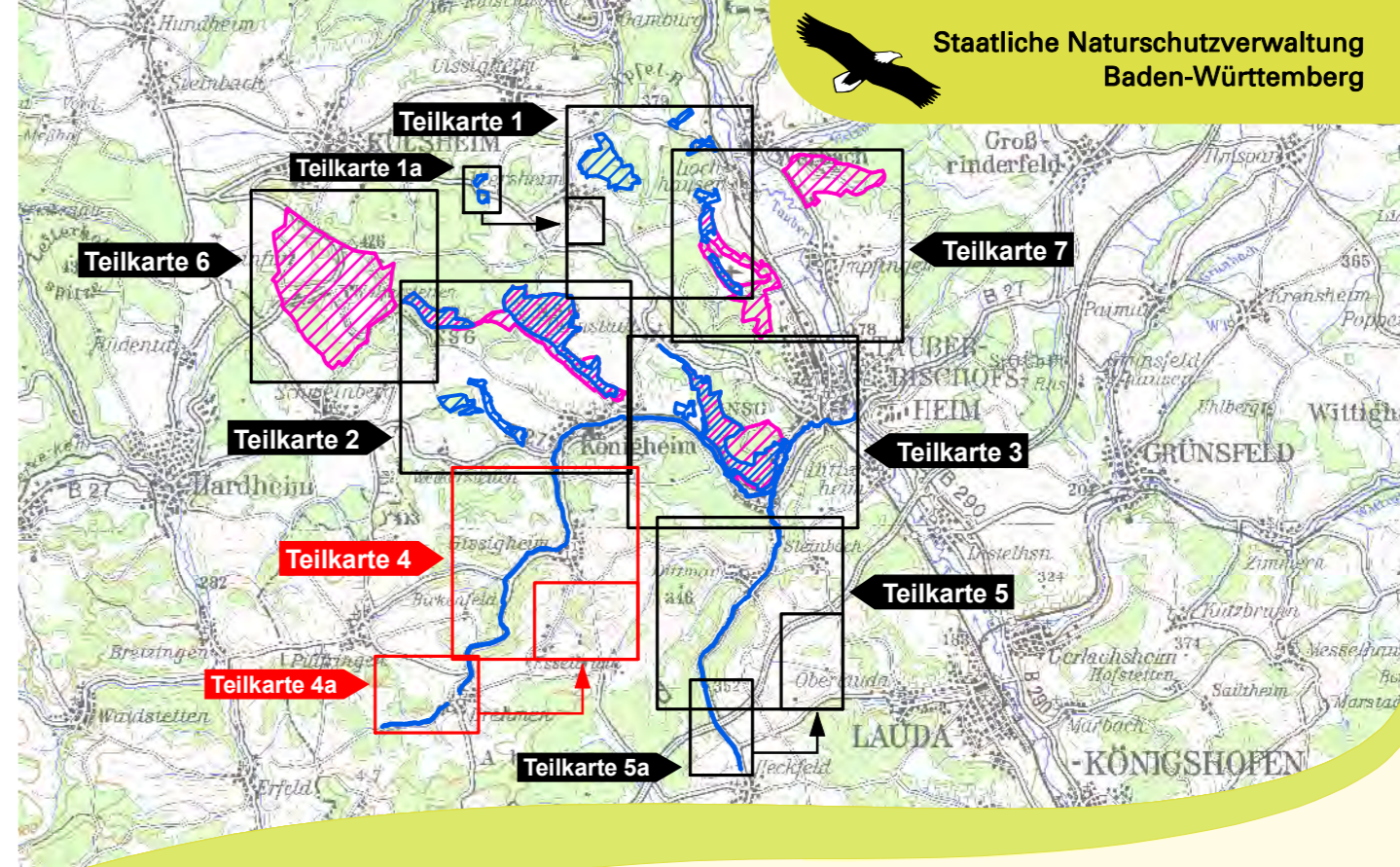

Managementplan für das FFH-Gebiet 6423-341 "Nordwestliches Tauberland und Brehmbach" und für das VSG 6323-441 "Heiden und Wälder Tauberland"

Bestands- und Zielekarte Arten nach Anh. II FFH-Richtlinie
 Teilkarte 4

Bearbeiter	nehuplan Dr. Karsten Böger & Dipl.-Landschaftsökol. V. Gaschick-Alkan
Gezeichnet	Dr. Karsten Böger / V. Gaschick-Alkan
Gefertigt	17.11.2017
Stand der Kartierung	31.10.2016
Maßstab	1 : 5.000