

Natura 2000 Managementplan "Nordwestliches Tauberland"

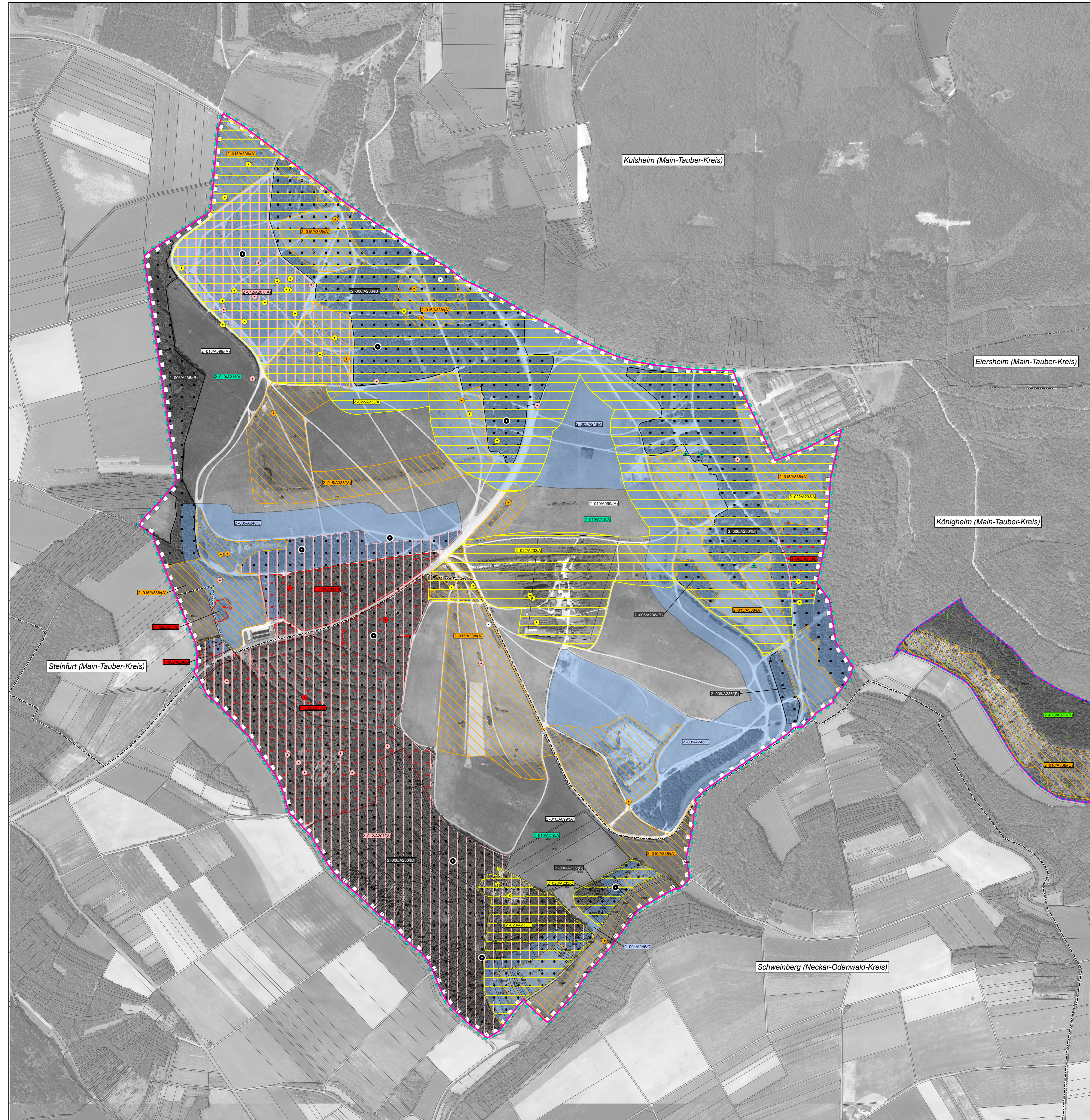

Legende

Lebensstätten der Vogelarten	Art-Code
Wespenbussard (<i>Pernis apivorus</i>)	A072
Baumfalke (<i>Falco subbuteo</i>)	A099
Hohltaube (<i>Columba oenas</i>)	A207
Uhu (<i>Bubo bubo</i>)	A215
Wendehals (<i>Jynx torquilla</i>)	A233
Schwarzspecht (<i>Dryocopus martius</i>)	A236
Mittelspecht (<i>Picoides medius</i>)	A238
Heideleerche (<i>Lullula arborea</i>)	A246
Neuntöter (<i>Lanius collurio</i>)	A338

Beschriftung der Lebensstätten der Vogelarten

2-0011083(C)	Erhaltungszustand
	Art-Code
	Endziffern der Datenbanknummer
	Bearbeiter: 1 = Waldmodul; 2 = MaP-Ersteller

Erhaltungsziele der Vogelarten nach Vogelschutz-Richtlinie

Ziel ist der Erhalt der Lebensstätten im bewerteten Zustand.

- A = hervorragender Erhaltungszustand
- B = guter Erhaltungszustand
- C = durchschnittlicher bis beschränkter Erhaltungszustand bei fehlender Angabe: Keine Bewertung erfolgt
- () = Einschätzung nach Expertenmeinung oder Fachgutachten

Entwicklungsziele der Vogelarten nach Vogelschutz-Richtlinie

Ziel ist die Verbesserung bzw. Neuentwicklung von Lebensstätten.

- Verbesserung von Lebensstätten des Wespenbussards (*Pernis apivorus*) und Uhus (*Bubo bubo*) sowie die Entwicklung weiterer Lebensstätten von Baumfalke (*Falco subbuteo*), Hohltaube (*Columba oenas*), Uhu (*Bubo bubo*), Wendehals (*Jynx torquilla*) und Neuntöter (*Lanius collurio*).
- Verbesserung der Nistsituation des Uhus (*Bubo bubo*) und des Wanderfalke (*Falco peregrinus*).

Nachweispunkte der Vogelarten

Nachweispunkte der Vogelarten	Art-Code
Wespenbussard (<i>Pernis apivorus</i>)	A072
Baumfalke (<i>Falco subbuteo</i>)	A099
Hohltaube (<i>Columba oenas</i>)	A207
Uhu (<i>Bubo bubo</i>)	A215
Wendehals (<i>Jynx torquilla</i>)	A233
Schwarzspecht (<i>Dryocopus martius</i>)	A236
Mittelspecht (<i>Picoides medius</i>)	A238
Neuntöter (<i>Lanius collurio</i>)	A338

Grenzen

- FFH-Gebietsgrenze
- VSG-Gebietsgrenze
- Kreisgrenzen
- Gemarkungsgrenzen (Beschriftung: Gemarkung, Landkreis)
- Flurstücksgrenze mit Flurstücksnummer

Hinweis zur Legende:
Da die Legende für alle Teilkarten gleichmaßen gilt, kann es sein, dass im jeweiligen Kartenausschnitt nicht alle Legendenbezeichnungen vorkommen.

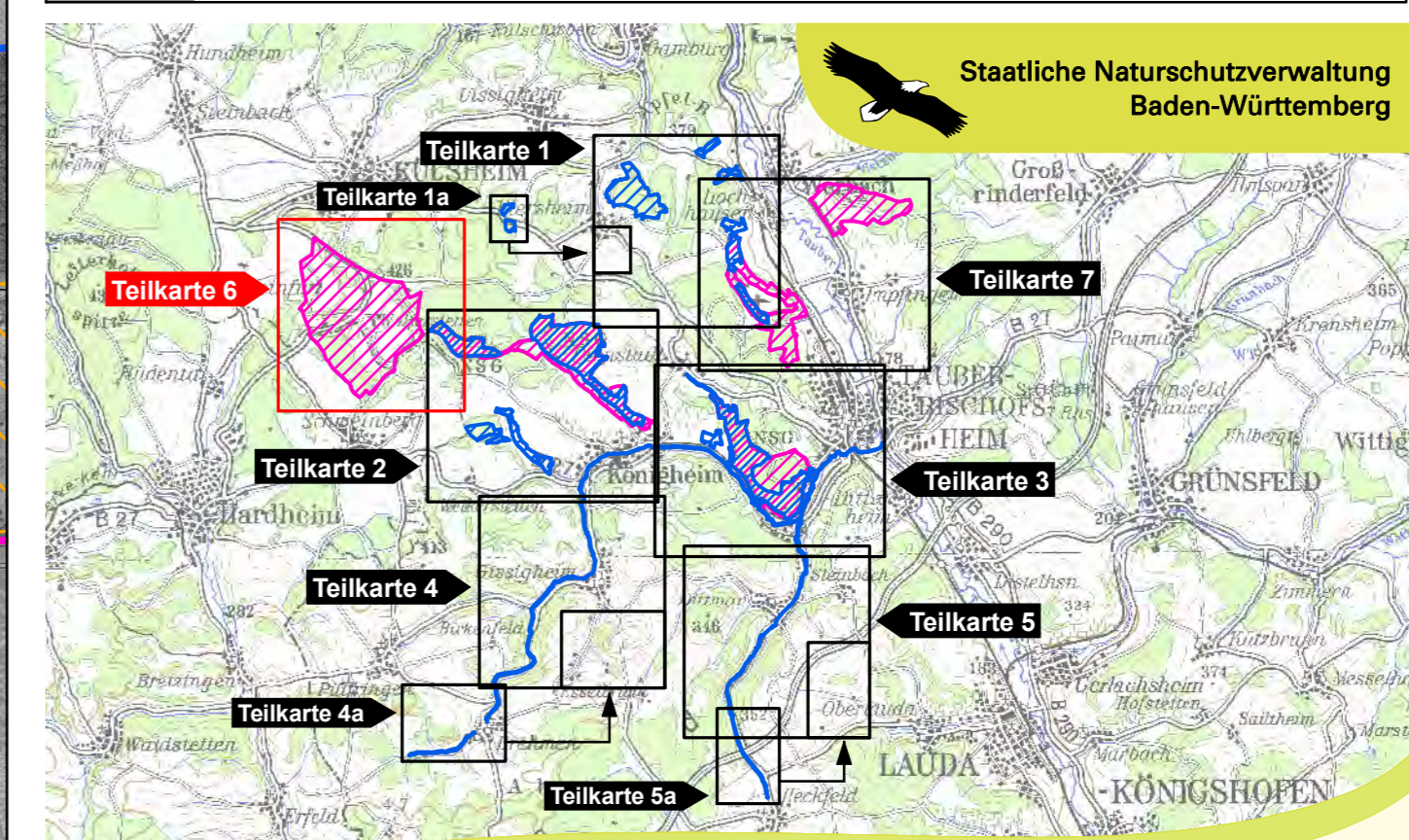

Maßstab 1:150.000
TK 200

Managementplan
für das FFH-Gebiet 6423-341
"Nordwestliches Tauberland und Brehmbach"
und für das VSG 6323-441 "Heiden und Wälder Tauberland"



Bestands- und Zielekarte Arten nach Vogelschutz-Richtlinie Teilkarte 6

Bearbeiter	ndrupien Dr. Karsten Böger & Dipl.-Landschaftsökol. V. Gaschick-Alkan
Gezeichnet	Dr. Karsten Böger / V. Gaschick-Alkan
Gefertigt	17.11.2017
Stand der Kartierung	31.10.2016
Maßstab	1 : 5.000

