Natura 2000 Managementplan 6617-441
"Schwetzinger und Hockenheimer Hardt" - Teilkarte 1

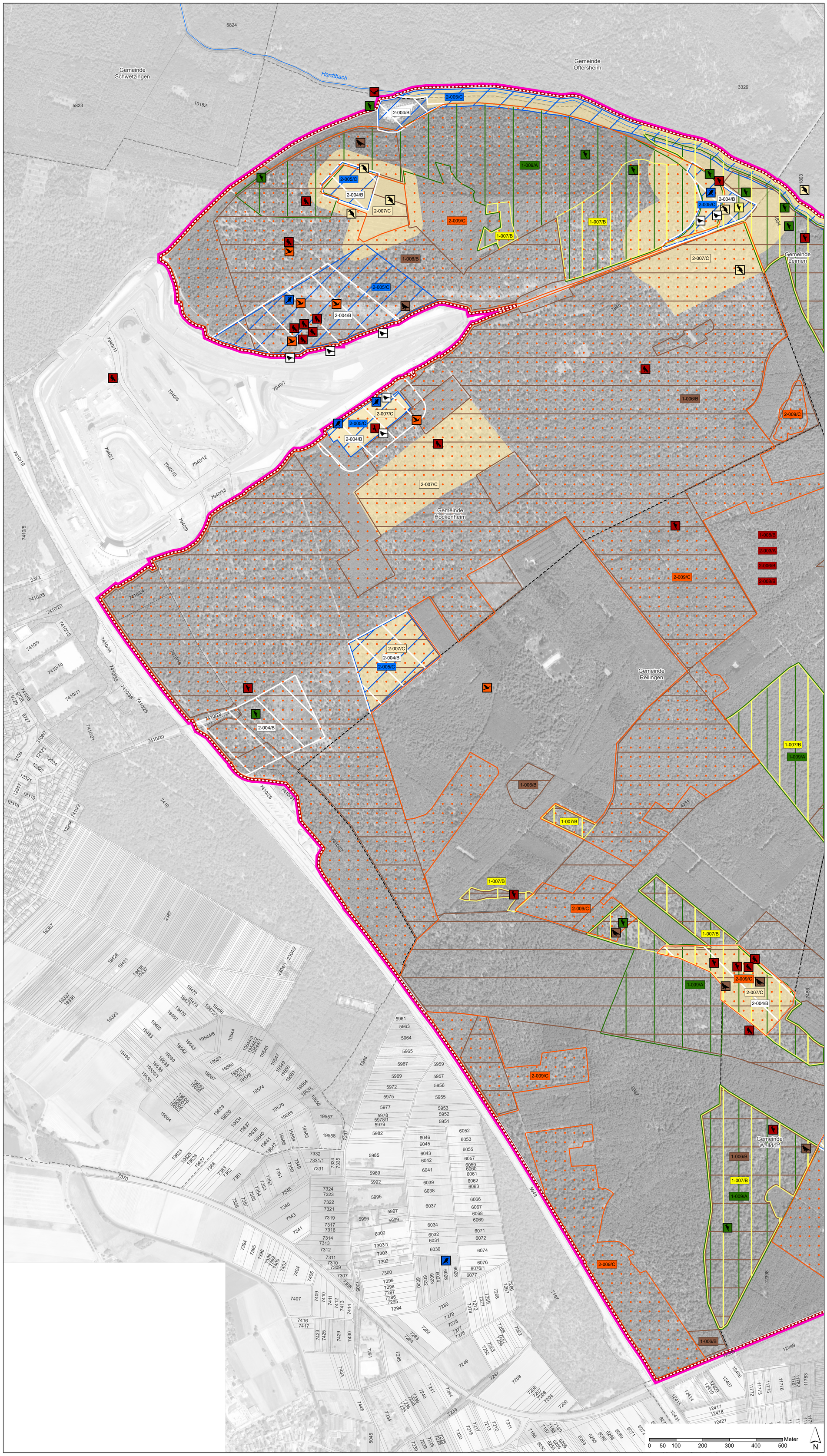

Arten der Vogelschutzrichtlinie: Lebensstätten und Erhaltungsziele

Erhaltungsziele der Vogelarten: Erhaltung des derzeitigen Zustands bzw. Aufwertung der verschlechterten Bestände

Lebens-stätten	Artfund-punkte	
LS entspricht gesamten SPA-Gebiet		Baumfalke *(Falco subbuteo)*
		Schwarzmilan *(Milvus migrans)*
		Schwarzspecht *(Drycopus martius)*
		Wespenbussard *(Pernis apivorus)*
		Grauspecht *(Picus canus)*
		Heidelerche *(Lullula arborea)*
		Hohltaube *(Columba oenas)*
		Mittelspecht *(Dendrocopos medius)*
		Neuntöter *(Lanius collurio)*
		Wendehals *(Jynx torquilla)*
		Ziegenmelker *(Camprimulgus europaeus)*

2-007/C — Nummer der Erfassungseinheit (letzte 3 Ziffern) und Erhaltungszustand *(Farbgebung entspricht der Artdarstellung)*

- Bewertung: A = Erhaltung in hervorragendem Zustand
  B = Erhaltung in gutem Zustand
  C = Erhaltung in durchschnittlichem Zustand
- Endziffern der Datenbanknummer
- Bearbeiter: 1 = Waldmodul
  2 = MaP-Ersteller

Entwicklungsziele werden aus kartographischen Gründen nicht dargestellt. Diese sind in der Maßnahmenkarte ersichtlich bzw. im Textteil formuliert.

Sonstiges

- Vogelschutzgebiet 6617-441 "Schwetzinger und Hockenheimer Hardt"
- Gemeindegrenze
- Flurstücksgrenze

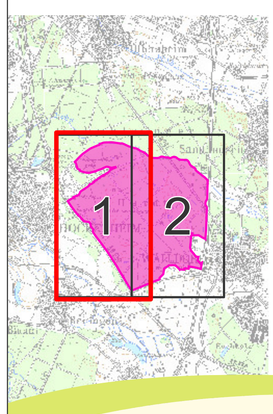

Staatliche Naturschutzverwaltung Baden-Württemberg

Grundlage:
Topographische Karte 1:100.000 (TK100)
Orthophoto (DOP)
Automatisiertes Liegenschaftskataster (ALK)

© Landesamt für Geoinformation und Landentwicklung Baden-Württemberg (LGL) (www.lgl-bw.de) Az.: 2851.9-1/19

Managementplan
für das Vogelschutzgebiet 6617-441
"Schwetzinger und Hockenheimer Hardt"

NATURA 2000

Bestands- und Zielkarte

Teilkarte 1

Bearbeiter	BHM Planungsgesellschaft mbH
Gezeichnet	J. Frings, M.Sc.
Gefertigt	07.04.2025
Maßstab	1:5.000

gefördert mit Mitteln der EU

Baden-Württemberg
REGIERUNGSPRÄSIDIUM KARLSRUHE