Natura 2000-Managementplan
FFH-Gebiet 8323-311 „Argen und Feuchtgebiete bei Neukirch und Langnau“

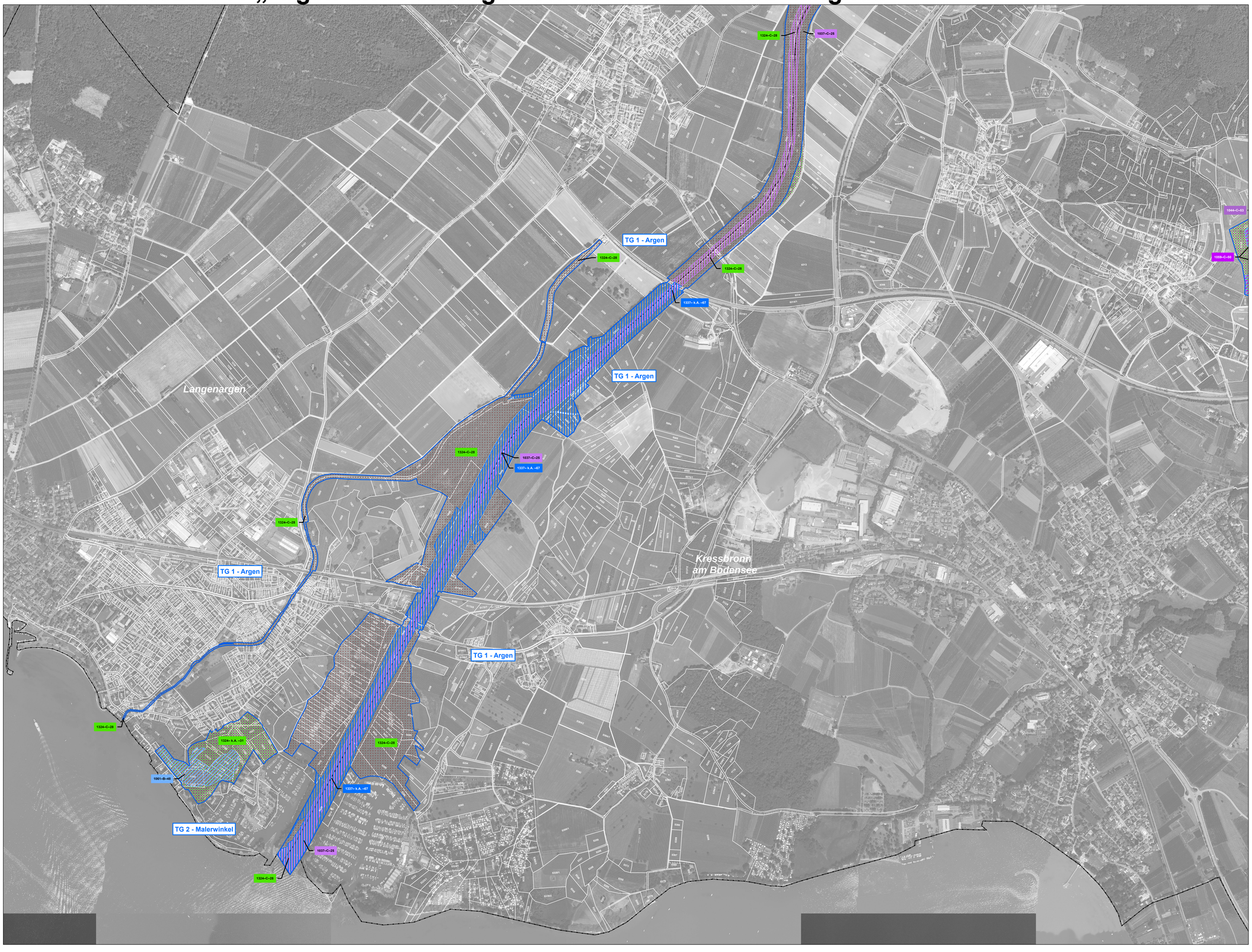

Legende

Grenzen

FFH-Gebiet 8323-311 „Argen und Feuchtgebiete bei Neukirch und Langnau“

TG = Teilgebiet des FFH-Gebiets

Gemeindegrenzen

Flurstücke (ALK) (mit Flurstücksnummern)

Arten nach Anhang II der FFH-Richtlinie Bestand und Erhaltungsziele

1037 - Grüne Flussjungfer
Lebensstätte

1044 - Helm-Azurjungfer
Lebensstätte

1059 - Heller Wiesenknopf-Ameisen-Bläuling
Lebensstätte

1061 - Dunkler Wiesenknopf-Ameisen-Bläuling
Lebensstätte

1065 - Goldener Scheckenfalter
Lebensstätte

1324 - Großes Mausohr
Lebensstätte

1337 - Biber
Lebensstätte

* Prioritäre Arten

Bewertung des Erhaltungszustands und Erhaltungsziele
A = Erhaltung in hervorragendem Erhaltungszustand
B = Erhaltung in gutem Erhaltungszustand
C = Erhaltung in durchschnittlichem oder beschränktem Erhaltungszustand

Jede Lebensstätte ist mit der Code-Nummer der Art, der Bewertung der Lebensstätte und der laufenden Nummer der Erfassungseinheit beschriftet.

Entwicklungsziele

1044 - Helm-Azurjungfer
Entwicklungsfläche

1065 - Goldener Scheckenfalter
Entwicklungsfläche

1324 - Großes Mausohr
Entwicklungsfläche

1323 - Bechsteinfledermaus
Entwicklungsfläche

Hinweis: Lebensstätten von Arten sind nur innerhalb des FFH-Gebietes dargestellt.

Grundlage:
Orthophoto 1:5.000 (DOP)
Topographische Karte 1:200.000 (TK200)
Automatisches Liegenschaftskataster (ALK)
© Landesamt für Geoinformation und Landentwicklung Baden-Württemberg (LGL)
(www.lv-bw.de) Az.: 2851.9-1/19

0 125 250 500 Meter

N

Staatliche Naturschutzverwaltung Baden-Württemberg

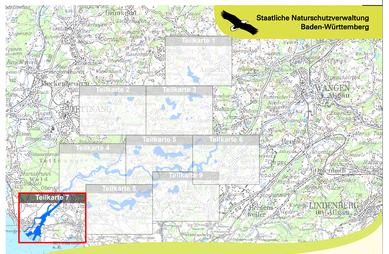

Natura 2000-Managementplan
FFH-Gebiet 8323-311 „Argen und Feuchtgebiete bei Neukirch und Langnau“

NATURA 2000

Karte 2.2.1.7: Bestand / Ziele Lebensstätten Arten

Bearbeiter:	Büro ArVe (S. Englmann, A. Buchholz)
Gezeichnet:	U. Kohler (Büro ArVe)
Gefertigt:	6. Dezember 2017
Stand der Kartierung:	30. September 2013

gefördert mit Mitteln der EU

Baden-Württemberg
REGIERUNGSPRÄSIDIUM TÜBINGEN