

# Natura 2000-Managementplan FFH-Gebiet 8323-311 „Argen und Feuchtgebiete bei Neukirch und Langnau“

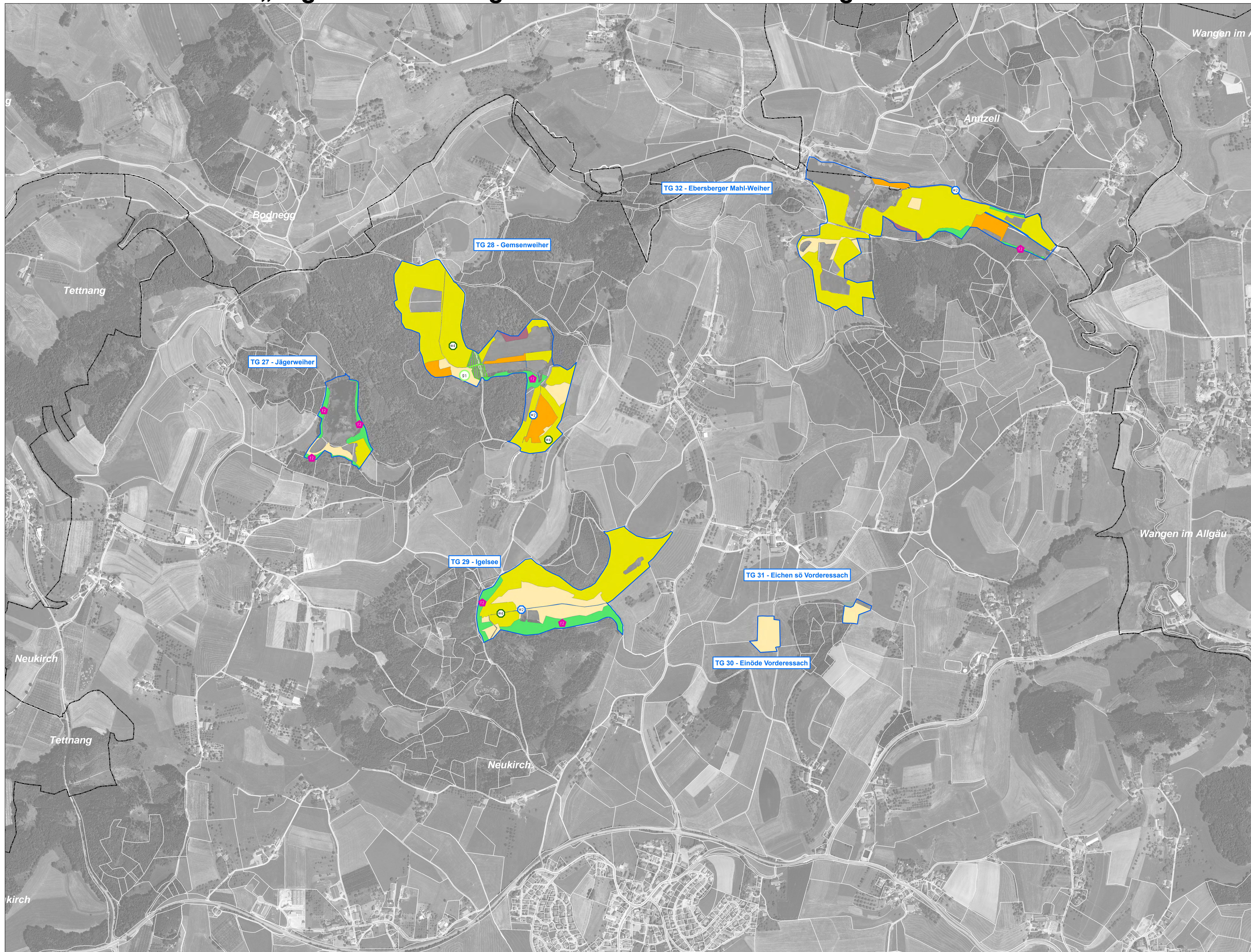

**Legende**

**Grenzen**

- FFH-Gebiet 8323-311 „Argen und Feuchtgebiete bei Neukirch und Langnau“
- TG = Teilgebiet des FFH-Gebiets
- Gemeindegrenzen
- Flurstücke (ALK) (mit Flurstücknummern)

**Maßnahmen zur Entwicklung von Lebensraumtypflächen und Lebensstätten von Arten nach Anhang II der FFH-Richtlinie**

**Maßnahmen zur Verbesserung von Offenland-Flächen**

- m1: Wiederaufnahme einer regelmäßigen Mahd
- m2: Anlage wechselnder Brachestreifen bei der Herbstmahd
- g2: Rodung
- ex: Förderung der naturschutzfachlichen Qualität durch Extensivierung der Bewirtschaftung
- bw: Nährstoffzug durch Winterbeweidung
- g1: Zurücknahme von Gehölzen an Bestandsrändern
- g\* : Anhebung des Grundwasserspiegels

**Maßnahmen zur Verbesserung von Gewässern und ihrem direkten Umfeld**

- w1: Erhöhung der Flusssdynamik, Gewässerrenaturierung
- au: Schaffung ausethlicher Strukturen
- o2: Verbesserung der Gewässerdurchgängigkeit
- o1: Erweiterung von Gewässer-Randstreifen

**Maßnahmen zur Verbesserung der Wald-Lebensräume und Gehölzbestände**

- b1: Erhöhung des Strukturreichtums der Waldbestände und Waldränder
- b2: Waldbau zu Laubmischwald
- ent: Entnahme standortfremder Baumarten

**Maßnahmen zur Förderung einzelner Arten**

- f1: Förderung Hirschkäfer
- f2: Förderung Fledermäuse
- f3: Förderung Bachmuschel
- f4: Schaffung weiterer Kleingewässer für Amphibien

**Hinweis:** Lebensraumtypen und Lebensstätten von Arten sind nur innerhalb des FFH-Gebietes dargestellt.

**Grundlage:**  
Orthophoto 1:8.000 (DOP)  
Topographische Karte 1:200.000 (TK200)  
Automatisches Liegenschaftskataster (ALK)  
© Landesamt für Geoinformation und Landesentwicklung Baden-Württemberg (LGL)  
www.lgl.bw.de/AZ\_29519-119

0 125 250 500 Meter

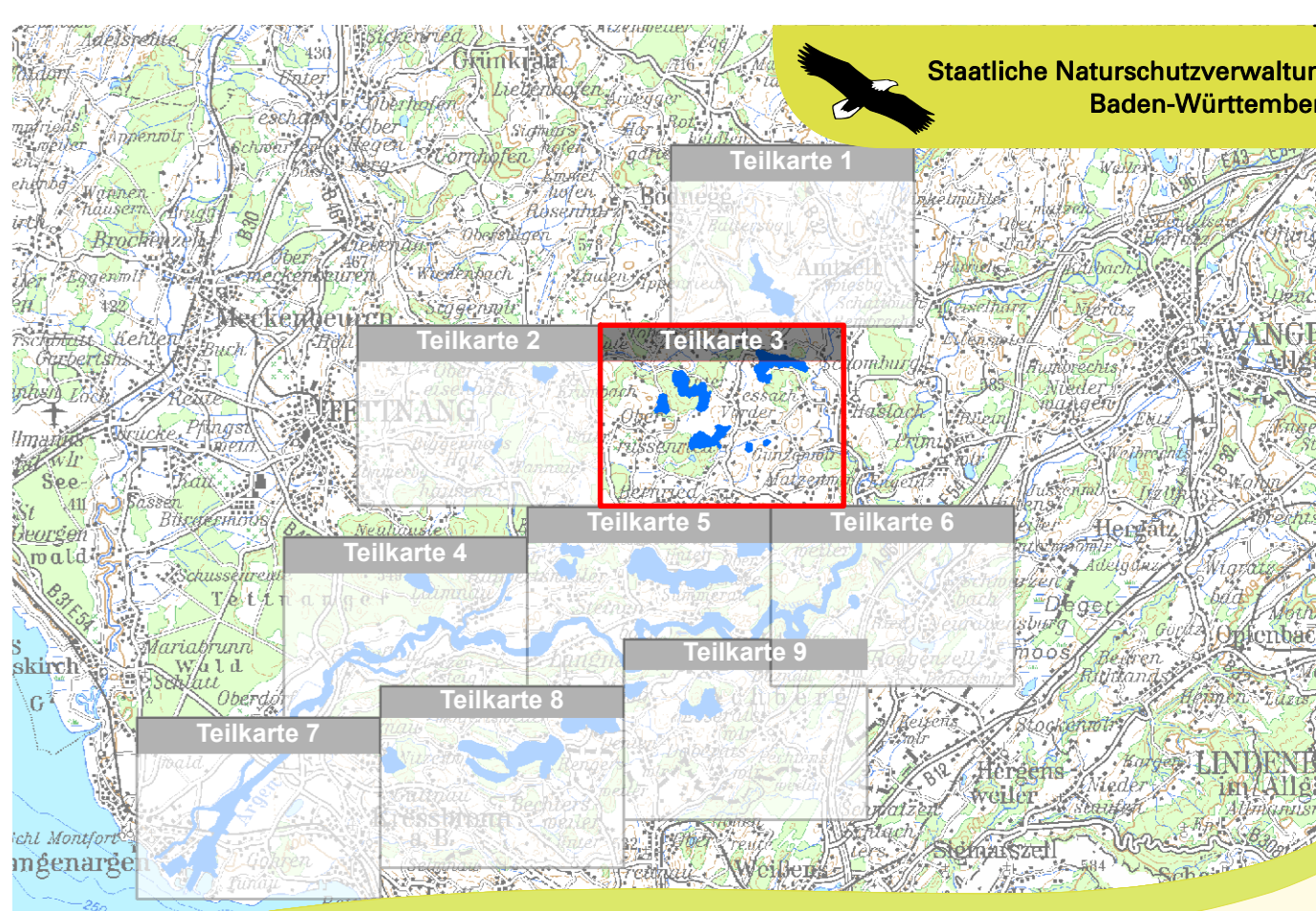

Natura 2000-Managementplan  
FFH-Gebiet 8323-311 „Argen und Feuchtgebiete bei Neukirch und Langnau“

Karte 3.2.3: Entwicklungsmaßnahmen im FFH-Gebiet

**Bearbeiter:** Büro ArVe (S. Englmann, A. Buchholz)  
**Gezeichnet:** U. Kohler (Büro ArVe)  
**Gefertigt:** 6. Dezember 2017  
**Stand der Kartierung:** 30. September 2013