

# Natura 2000-Managementplan FFH-Gebiet 8323-311 „Argen und Feuchtgebiete bei Neukirch und Langnau“

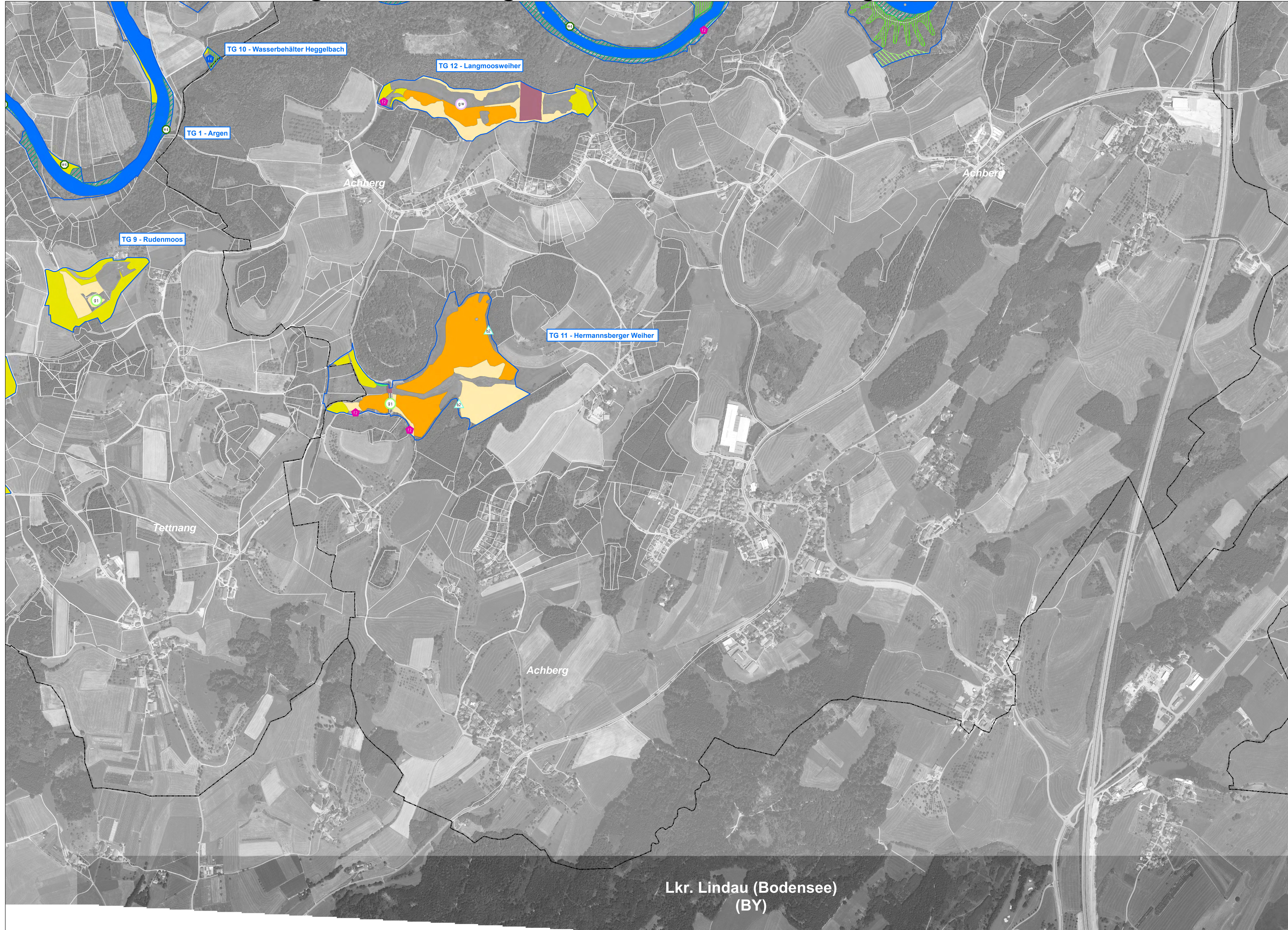

## Legende

- Grenzen**
- FFH-Gebiet 8323-311 „Argen und Feuchtgebiete bei Neukirch und Langnau“
  - Teilgebiet des FFH-Gebiets
  - Gemeindegrenzen
  - Flurstücke (ALK) (mit Flurstücksnummern)
- Maßnahmen zur Entwicklung von Lebensraumtypflächen und Lebensstätten von Arten nach Anhang II der FFH-Richtlinie**
- Maßnahmen zur Verbesserung von Offenland-Flächen**
- m1: Wiederaufnahme einer regelmäßigen Mahd
  - m2: Anlage wechselnder Brachestreifen bei der Herbstmahd
  - g2: Rodung
  - ex: Förderung der naturschutzfachlichen Qualität durch Extensivierung der Bewirtschaftung
  - bw: Nährstoffentzug durch Winterbeweidung
  - g1: Zurücknahme von Gehölzen an Bestandsrändern
  - g\* : Anhebung des Grundwasserspiegels
- Maßnahmen zur Verbesserung von Gewässern und ihrem direkten Umfeld**
- w1: Erhöhung der Flusssdynamik, Gewässerrenaturierung
  - au: Schaffung ausethlicher Strukturen
  - u: Verbesserung der Gewässerdurchgängigkeit
  - er: Erweiterung von Gewässer-Randstreifen
- Maßnahmen zur Verbesserung der Wald-Lebensräume und Gehölzbestände**
- b1: Erhöhung des Strukturreichtums der Waldbestände und Waldränder
  - b2: Waldbau zu Laubmischwald
  - ent: Entnahme standortfremder Baumarten
- Maßnahmen zur Förderung einzelner Arten**
- f1: Förderung Hirschkäfer
  - f2: Förderung Fledermäuse
  - f3: Förderung Bachmuschel
  - f4: Schaffung weiterer Kleingewässer für Amphibien
- Hinweis:** Lebensraumtypen und Lebensstätten von Arten sind nur innerhalb des FFH-Gebietes dargestellt.
- Grundlage:**  
Orthophoto 1:8.000 (DOP)  
Topographische Karte 1:200.000 (TK200)  
Automatisches Liegenschaftskataster (ALK)  
© Landesamt für Geoinformation und Landesentwicklung Baden-Württemberg (LGL)  
www.lw-aw.de; Az.: 2951.9-119

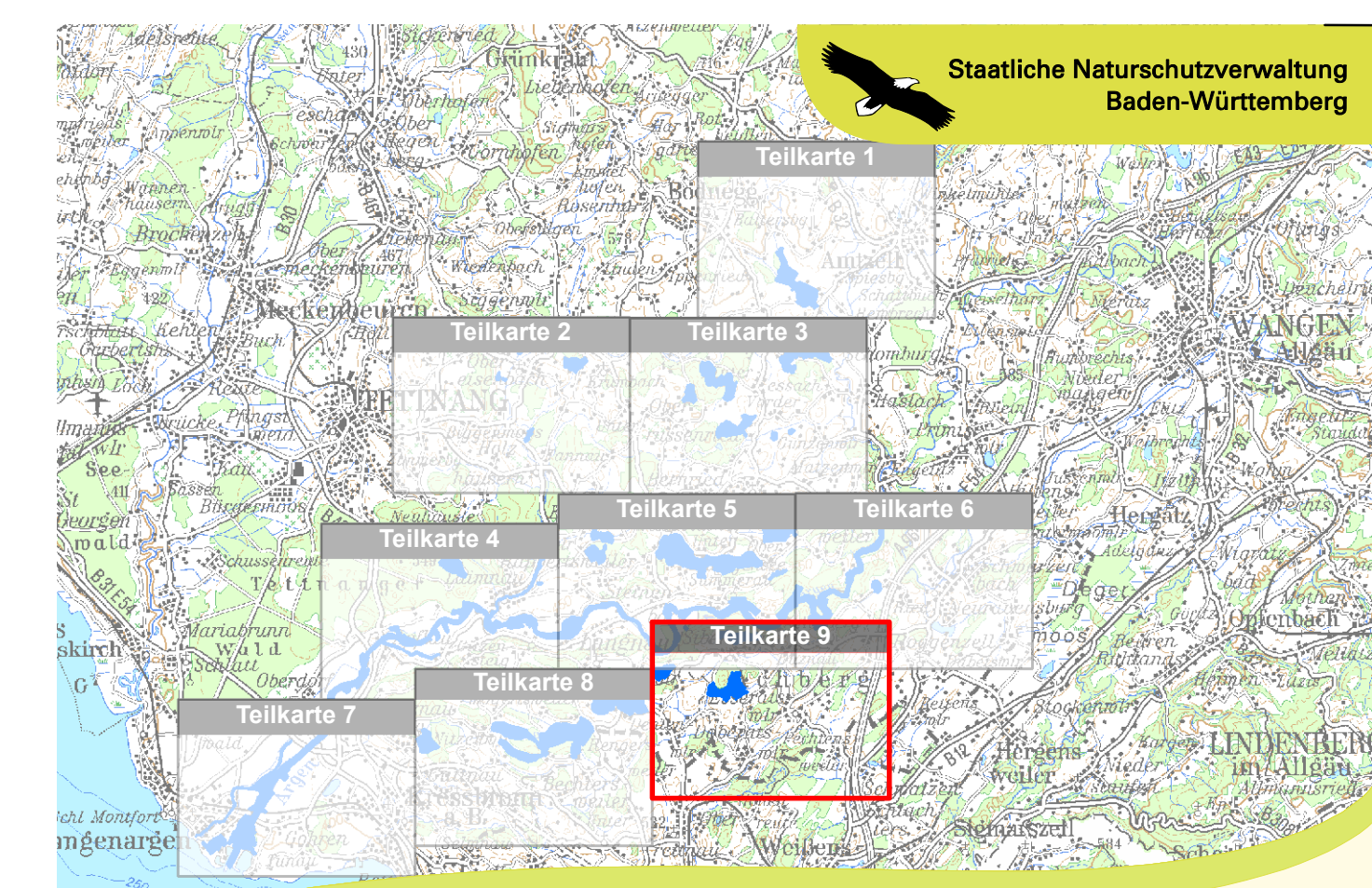

Natura 2000-Managementplan  
FFH-Gebiet 8323-311 „Argen und Feuchtgebiete bei Neukirch und Langnau“

Karte 3.2.9: Entwicklungsmaßnahmen im FFH-Gebiet

**Bearbeiter:** Büro ArVe (S. Englmann, A. Buchholz)  
**Gezeichnet:** U. Kohler (Büro ArVe)  
**Gefertigt:** 6. Dezember 2017  
**Stand der Kartierung:** 30. September 2013