

Natura 2000-Managementplan 7415-441 "Nordschwarzwald"

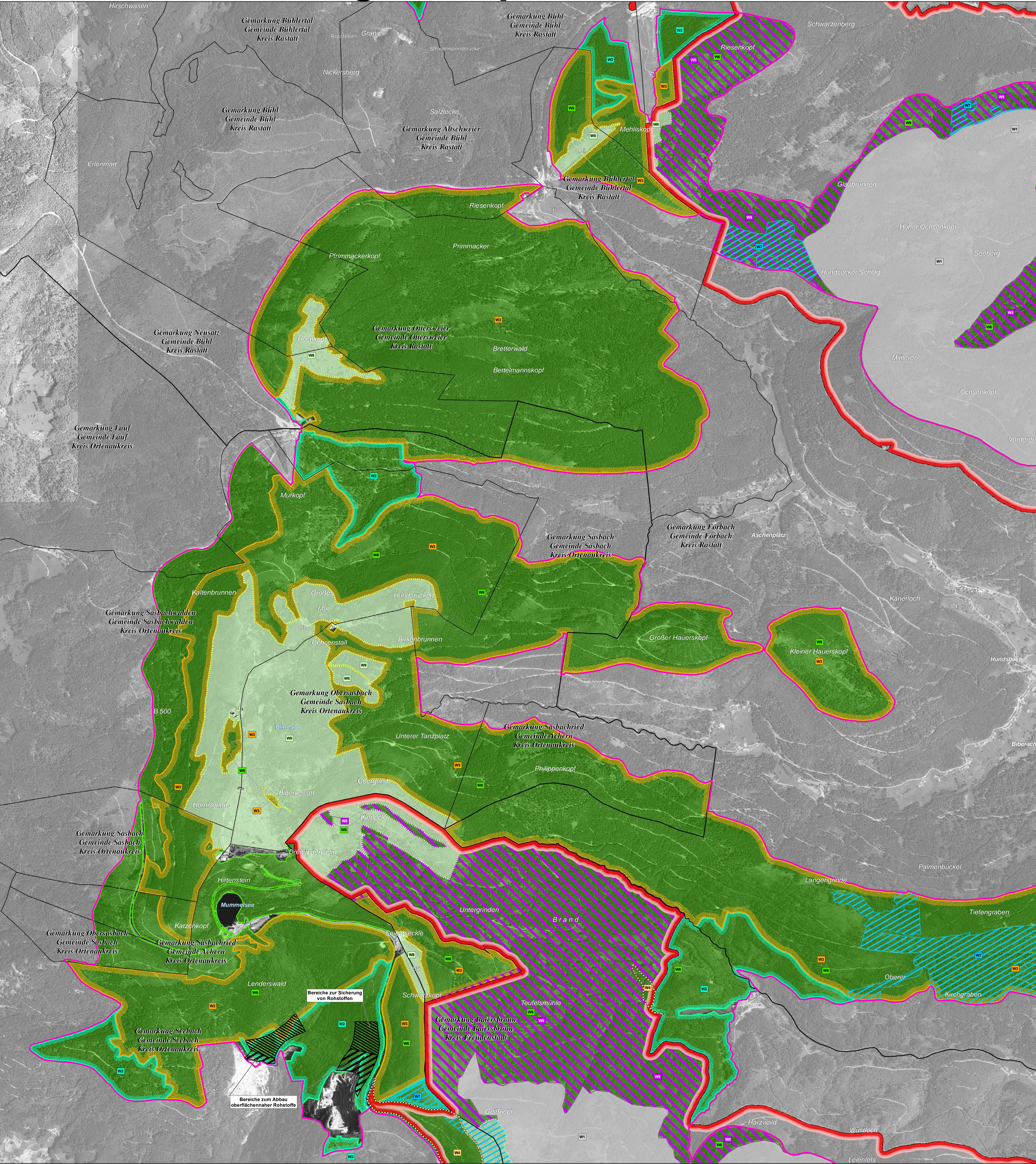

W1: Keine Maßnahmen im Bannwald, in Waldrefugien bzw. in Kernzonen des Nationalparks (1.1)

W2: Naturnahe Waldwirtschaft im submontanen Buchenmischwald (14.3.5, 14.4, 14.5, 14.7, 14.8)

W3: Naturnahe Waldwirtschaft im montanen Nadelmischwald (14.3.5, 14.4, 14.5, 14.7, 14.8, 32)

W4: Herstellung naturnaher Laubmischwälder im vorwiegend submontanen Bereich (14.3.5, 14.4, 14.5, 14.8)

W5: Herstellung naturnaher Nadelmischwälder im vorwiegend montanen Bereich (14.3.5, 14.4, 14.5, 14.8, 32)

W6: Erhaltung wichtiger Saumstrukturen im Wald (2.1, 2.2, 16.8)

W7: Erhaltung von Dreizehenspecht-Lebensstätten: temporärer Verzicht auf forstliche Arbeiten und Gehölzpflege (32)

W8: Erhaltungsmaßnahme zur Wiederherstellung der Übergangsbereiche von Wald und Offenland auf den Grinden (14.8, 19, 34.1)

W9: Ausweisung von Horstschutzzonen Großhorstbäume (14.8, 32, 99) - keine kartographische Darstellung

bedrohte Vogelarten

A207, A217, A223, A234, A236, A241

O1: Offenhaltung von Freiflächen (2.1, 4.2, 16.2, 16.8, 19) - keine Verortung

O2: Zurückdrängen des Adlerfarns (3) - keine kartographische Darstellung

O3: Fortführung der Betreuung von Horststandorten von Wanderfalke und Uhu (32) - keine kartographische Darstellung

O4: Ausweisung naturnaher und störungsfreier Ufer- und Verlandungsbereiche an Stillgewässern (34.1)

O5: Pflege von Grünland und Streuobstwiesen bei Reichtental (2.1, 10)

O6: Pflege von Hecken und Feldgehölzen (16.1)

A207, A217, A223, A234, A236, A241, A282

A207, A217, A223, A236, A241, A282

A103, A215

A004

A072, A074, A233, A282, A338, A362, A378, A257

A233, A338

Kürzel der Maßnahmen

Kürzel der Maßnahmen

Zahlenkürzel aus der Maßnahmenkürzelschlüssel (bspw. 1.1): Um die Art der Maßnahmen genauer zu definieren, werden Zahlenkürzel aus der Maßnahmenkürzelschlüssel gemäß dem Handbuch zur Erstellung von Managementplänen für die Natura 2000-Gebiete in Baden-Württemberg, Anhang IV, Stand März 2014 (Herausgeber: LUBW) in der Legende in Klammern angegeben. Genauere Angaben dazu befinden sich im Bericht.

A004 Zwerggäuscher (Tachypodius ruficollis)

A072 Wespenbussard (Pernis ptilorhynchus)

A074 Rotmilan (Milvus milvus)

A099 Baumfalk (Falco subbuteo)

A103 Wanderfalke (Falco peregrinus)

A104 Haselhuhn (Tetrastes bonasia)

A207 Hohltaube (Columba oenas)

A215 Uhu (Bubo bubo)

A217 Sperlingskauz (Glaucidium passerinum)

A223 Raufußkauz (Agrotis funebris)

A229 Eisvogel (Alcedo atthis)

A233 Wendehals (Jynx torquilla)

A234 Grauspecht (Picus canus)

A236 Schwarzspecht (Dryocopus martius)

A238 Mittelspecht (Dendrocopos medius)

A241 Dreizehenspecht (Dendrocopos tetracyllus)

A257 Wiesenpieper (Anthus pratensis)

A282 Ringdrossel (Turdus torquatus)

A338 Neuntoter (Lanius collurio)

A362 Zitronenzeisig (Carduelis citrinella)

A378 Zippammer (Emberiza cia)

Gebietsgrenzen

VSG 7415-441 "Nordschwarzwald"

Nationalpark Schwarzwald

Gemarkungsgrenze

Kreisgrenze

Hinweis zur Legende: Da die Legende für alle Teilkarten gleichermaßen gilt, kann es sein, dass in dem jeweiligen Kartenblatt nicht alle Maßnahmen, die in der Legende aufgeführt sind, vorkommen.

Grundlage:

Topographische Übersichtskarte TÜK 500

Orthophoto 1:10.000 (DOP)

Automatisiertes Liegenschaftskataster (ALK)

© Landesamt für Geoinformation und Landentwicklung Baden-Württemberg (LGL)

(www.lgl-bw.de) Az.: 2851.9-1/19

0

125

250

500 Meter

N

Staatliche Naturschutzverwaltung Baden-Württemberg

Managementplan für das Vogelschutzgebiet 7415-441 „Nordschwarzwald“

Maßnahmenempfehlungen (Erhaltung)

Teilkarte 7

Bearbeiter

NABU-Waldinstitut (ehemals ILN)

Gezeichnet

NABU-Waldinstitut (ehemals ILN)

Gefertigt

30.06.2025

Stand der Kartierung

30.06.2018

Maßstab

1 : 10.000

gefördert mit Mitteln der EU

Baden-Württemberg

REGIERUNGSPRÄSIDIUM KARLSRUHE