Natura 2000-Managementplan

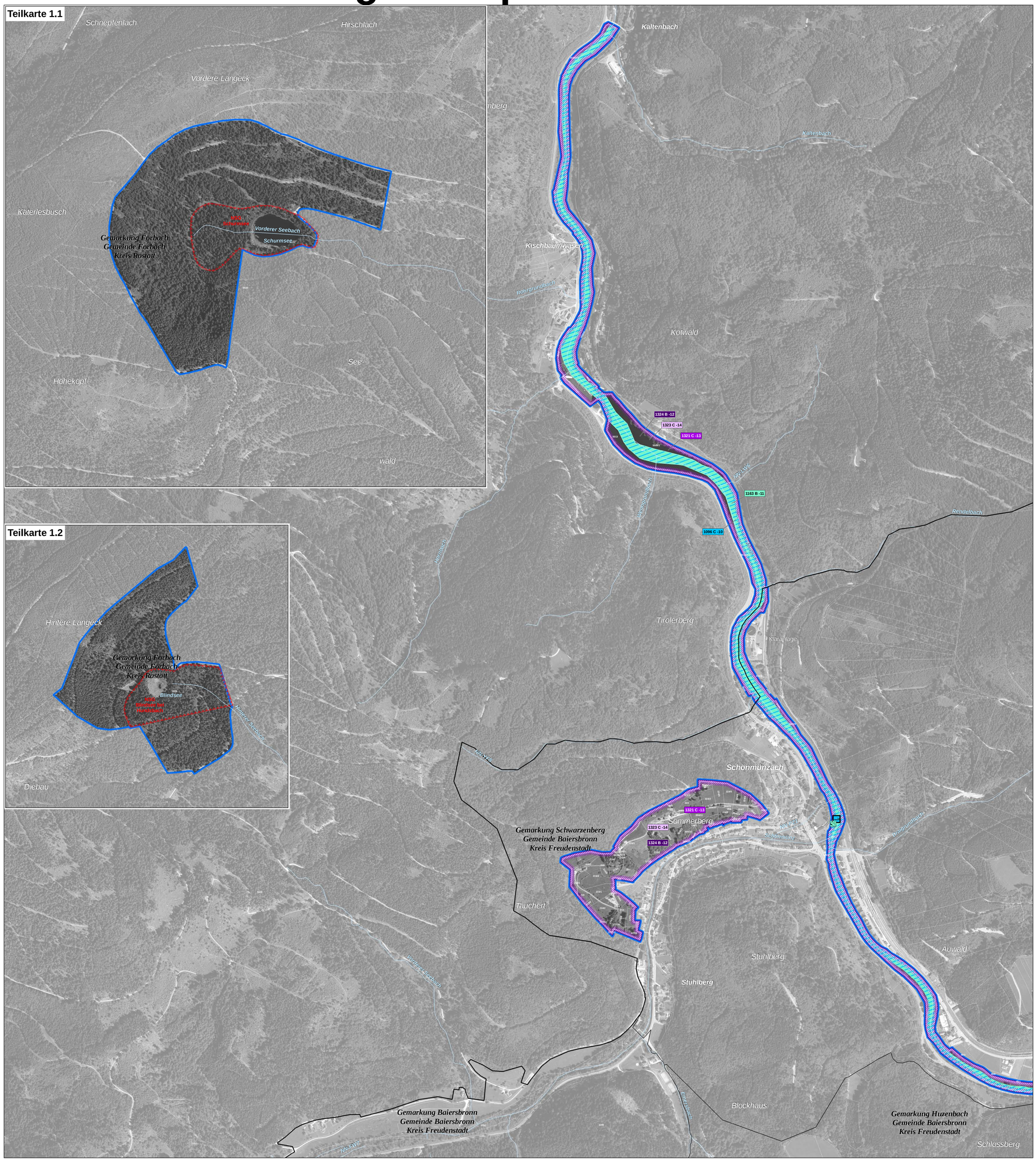

LEGENDE

Arten: Bestand (Lebensstätten / Artfundpunkte) und Erhaltungsziele

Erhaltung der Populationen und ihrer Lebensstätten in ihrem derzeitigen Zustand bzw. Aufwertung der verschlechterten Populationen und ihrer Lebensstätten

- 1096 - Bachneunauge (*Lampetra planeri*)
- 1163 - Groppe (*Cottus gobio*)
- 1321 - Wimperfledermaus (*Myotis emarginatus*)

Die Wimperfledermaus wurde aktuell im Gebiet nicht nachgewiesen. Die Ausweisung einer Lebensstätte erfolgte anhand struktureller Parameter.

- 1323 - Bechsteinfledermaus (*Myotis bechsteinii*)

Die Bechsteinfledermaus wurde im Gebiet nicht nachgewiesen. Die Ausweisung einer Lebensstätte erfolgte anhand struktureller Parameter. Diese ist identisch mit der Lebensstätte des Großen Mausohrs.

- 1324 - Großes Mausohr (*Myotis myotis*)
- 1386 - Koboldmoos (*Buxbaumia viridis*) — *nachrichtlich übernommen*
- 1387 - Rogers Goldhaarmoos (*Orthotrichum rogeri*)
- 1421 - Europäischer Dünnfarn (*Trichomanes speciosum*)

Erläuterung des Kürzels

1387 B -9

- Nummer der Erfassungseinheit (es wird die lfd. Nummer der insg. 14-stelligen Zahl genannt); ein vorangestelltes W bezeichnet Walddaten
- Bewertung des Erhaltungszustandes
- ART-Code

Die Farbe der Textumrandung entspricht der Farbe der Lebensstätte einer Art.

Bewertung des Erhaltungszustands und Erhaltungsziele

Bewertung der Erfassungseinheit

A	hervorragender Erhaltungszustand
B	guter Erhaltungszustand
C	durchschnittlicher oder beschränkter Erhaltungszustand

Arten: Entwicklungsziele

Aufwertung bestehender Lebensstätten werden aus kartografischen Gründen nicht dargestellt. Sie umfassen die Verbesserung des derzeitigen Erhaltungszustands (Ausnahme: Bestände, die bereits in hervorragendem Erhaltungszustand sind).

Gebietsgrenzen

- FFH-Gebiet 7415-311 "Wilder See - Hornisgrinde und Oberes Murgtal"
- Naturschutzgebietsgrenze
- Grenze Nationalpark
- Gewässernetz
- Gemarkungsgrenze
- Kreisgrenze
- ALK-Flurstücksgrenze mit Flurstücksnummer im FFH-Gebiet (Stand 2014)

Hinweis zur Legende: Da die Legende für alle Teilkarten gleichermaßen gilt, kann es sein, dass in dem jeweiligen Kartenblatt nicht alle Lebensstätten einer Art, die in der Legende aufgeführt sind, vorkommen.

Grundlage:

Topographische Übersichtskarte TÜK 200
Orthophoto 1:10.000 (DOP)
Automatisiertes Liegenschaftskataster (ALK)

© Landesamt für Geoinformation und Landentwicklung Baden-Württemberg (LGL) (www.lgl-bw.de) Az.: 2851.9-1/19

0 125 250 500 Meter

N

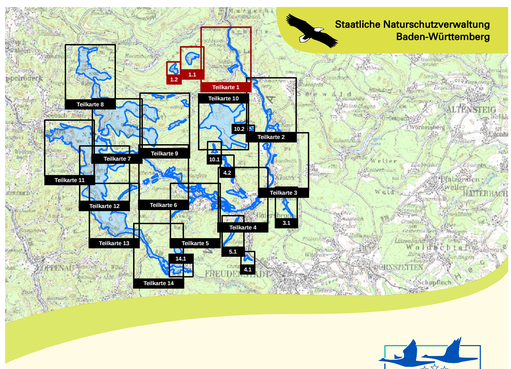

Managementplan
für das FFH-Gebiet
7415-311 "Wilder See - Hornisgrinde und Oberes Murgtal"

NATURA 2000

Bestandes- und Zielekarte Lebensstätten

Teilkarte 1

Bearbeiter	Dr. V. Späth - ILN Bühl
Gezeichnet	U. Mader - ILN Bühl
Gefertigt	01. 02. 2018
Stand der Kartierung	08. 08. 2016
Maßstab	1 : 5.000

Baden-Württemberg
REGIERUNGSPRÄSIDIUM KARLSRUHE