

Natura 2000-Managementplan

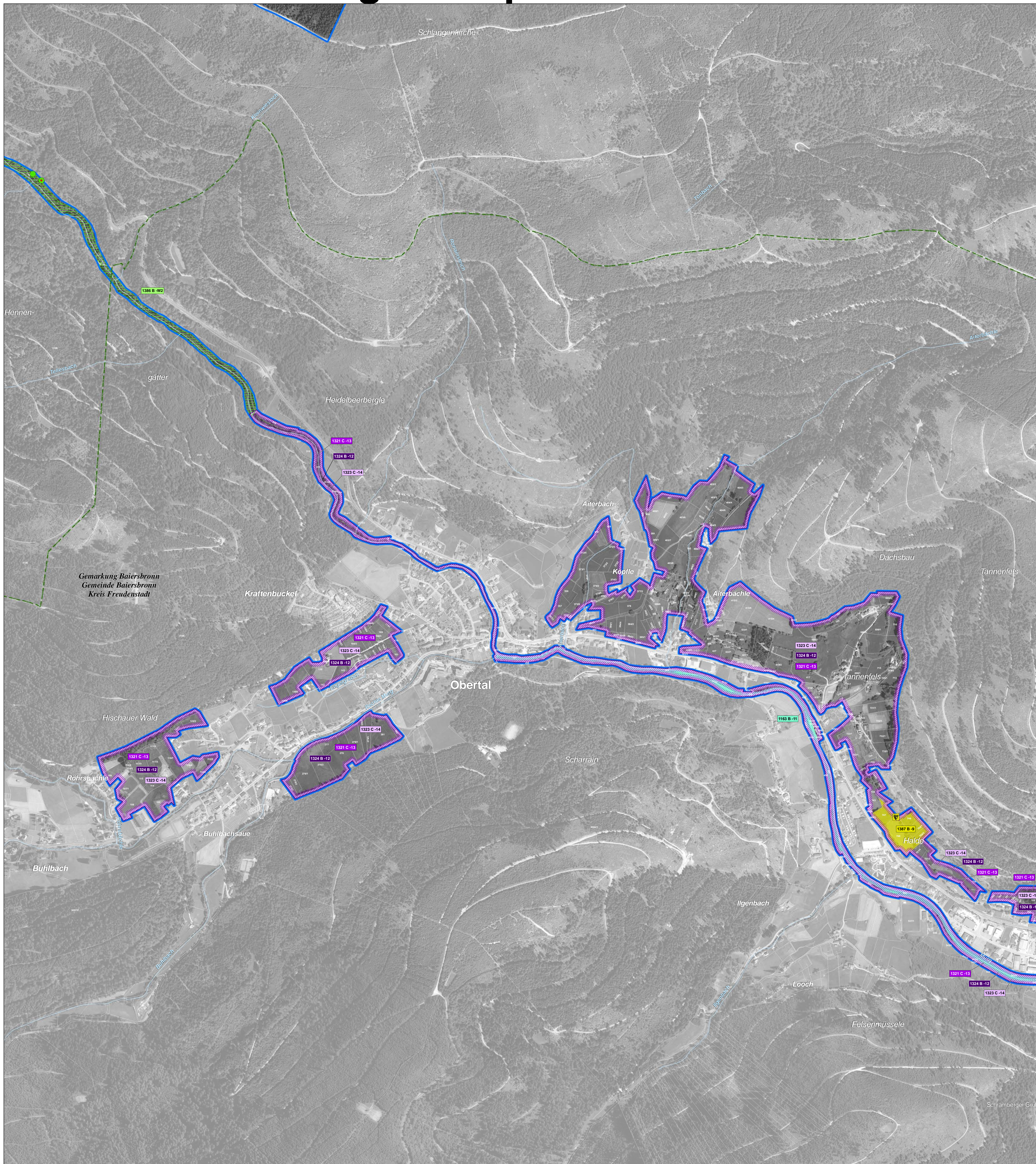

LEGENDE

- Arten: Bestand (Lebensstätten / Artfundpunkte) und Erhaltungsziele**
 Erhaltung der Populationen und ihrer Lebensstätten in ihrem derzeitigen Zustand bzw. Aufwertung der verschlechterten Populationen und ihrer Lebensstätten
- 1096 - Bachneunauge (*Lampetra planeri*)
 - 1163 - Groppe (*Cottus gobio*)
 - 1321 - Wimperfledermaus (*Myotis emarginatus*)
 - 1323 - Bechsteinfledermaus (*Myotis bechsteinii*)
 - 1324 - Großes Mausohr (*Myotis myotis*)
 - 1386 - Koboldmoos (*Buxbaumia viridis*) ● nachrichtlich übernommen
 - 1387 - Rogers Goldhaarmoos (*Orthotrichum rogeni*)
 - 1421 - Europäischer Dünnfarn (*Trichomanes speciosum*)

Erläuterung des Kürzels

- Nummer der Erfassungseinheit (es wird die 14-stellige Zahl genannt); ein vorangestelltes W bezeichnet Waldstandort
 - Bewertung des Erhaltungszustandes
 - ART-Code
- Die Farbe der Textumrandung entspricht der Farbe der Lebensstätte einer Art.

Bewertung des Erhaltungszustands und Erhaltungsziele

- Bewertung der Erfassungseinheit
- A** hervorragender Erhaltungszustand
 - B** guter Erhaltungszustand
 - C** durchschnittlicher oder beschränkter Erhaltungszustand

Arten: Entwicklungsziele

Aufwertung bestehender Lebensstätten werden aus kartografischen Gründen nicht dargestellt. Sie umfassen die Verbesserung des derzeitigen Erhaltungszustands (Ausnahme: Bestände, die bereits in hervorragendem Erhaltungszustand sind).

Gebietsgrenzen

- FFH-Gebiet 7415-311 "Wilder See - Hornisgrinde und Oberes Murgtal"
- Naturschutzgebietsgrenze
- Grenze Nationalpark
- Gewässernetz
- Gemarkungsgrenze
- Kreisgrenze
- ALK-Flurstücksgrenze mit Flurstücksnummer im FFH-Gebiet (Stand 2014)

Hinweis zur Legende: Da die Legende für alle Teilkarten gleichermaßen gilt, kann es sein, dass in dem jeweiligen Kartenblatt nicht alle Lebensstätten einer Art, die in der Legende aufgeführt sind, vorkommen.

Grundlage:

Topographische Übersichtskarte TÜK 200
 Orthophoto 1:10.000 (DOP)
 Automatisiertes Liegenschaftskataster (ALK)

© Landesamt für Geoinformation und
 Landentwicklung Baden-Württemberg (LGL)
 (www.lgl-bw.de) Az.: 2851.9-1/19

0 125 250 500 Meter

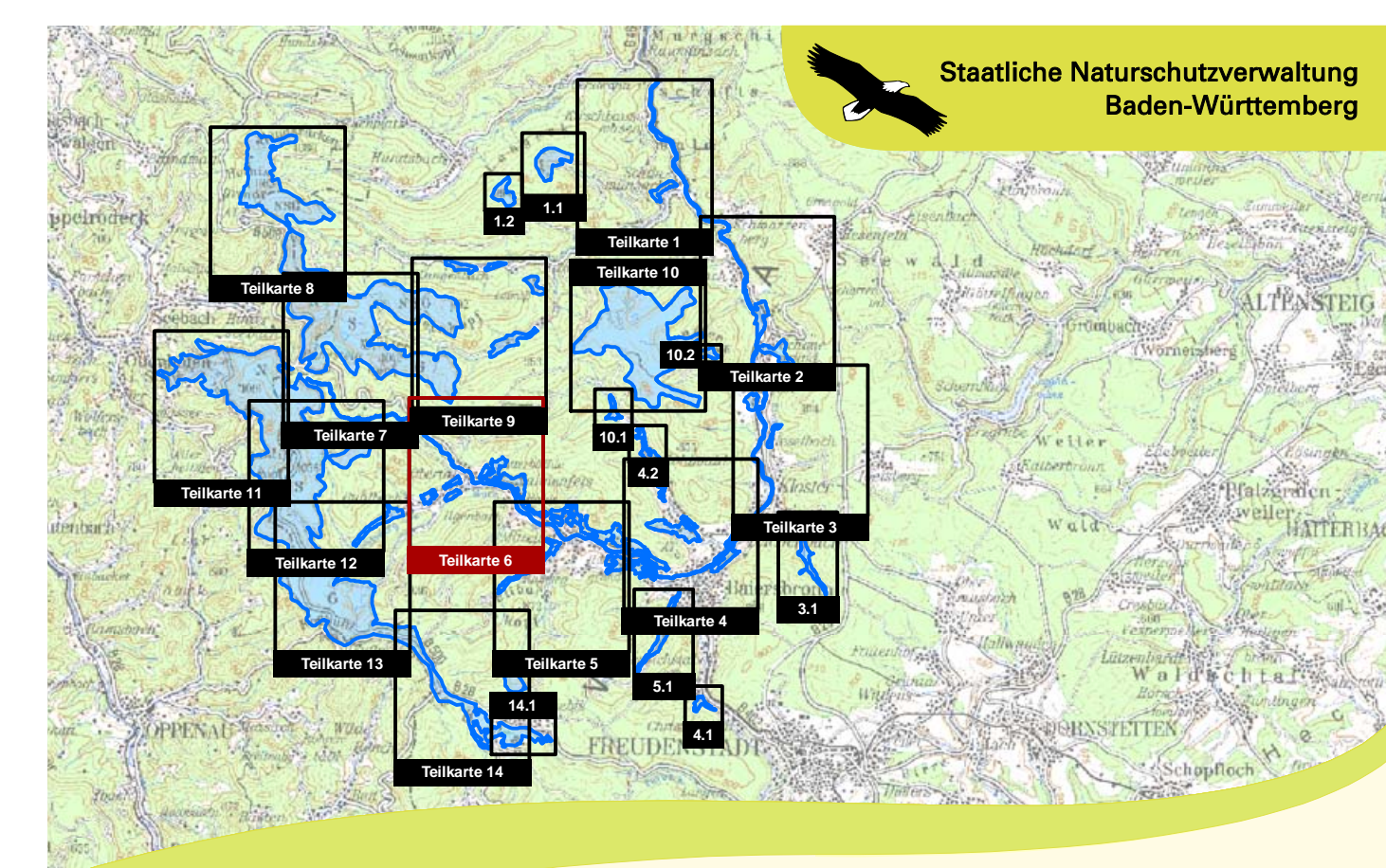

Managementplan
 für das FFH-Gebiet
 7415-311 "Wilder See - Hornisgrinde und Oberes Murgtal"



**Bestandes- und Zielekarte
 Lebensstätten**
 Teilkarte 6

Bearbeiter Dr. V. Späth - ILN Buhl
 Gezeichnet U. Mäder - ILN Buhl
 Gefertigt 01.02.2018
 Stand der Kartierung 08.08.2016
 Maßstab 1:5.000

