

# Natura 2000-Managementplan "Mooswälder bei Freiburg"

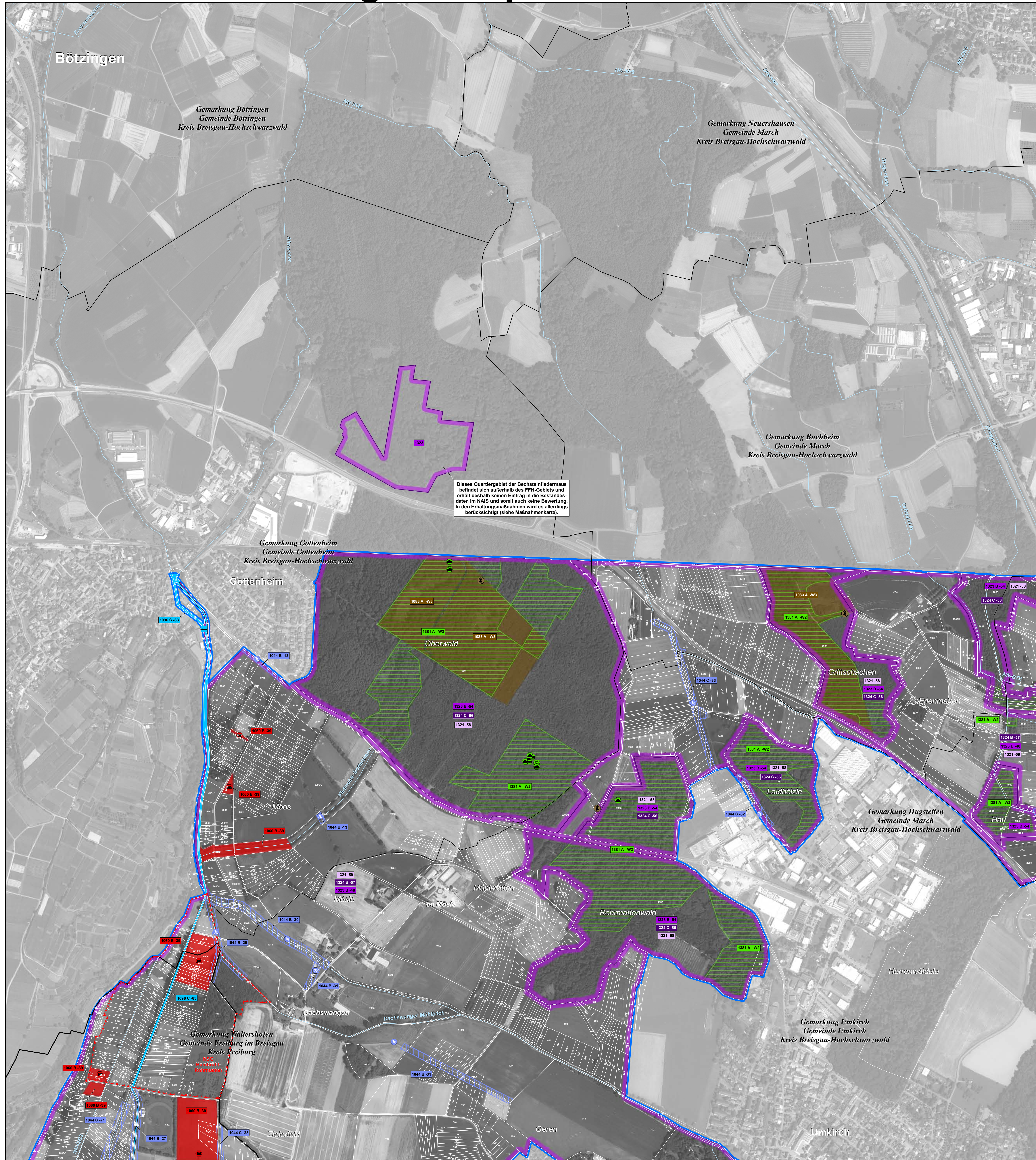

**LEGENDE**

**Arten: Bestand (Lebensstätten / Artfundpunkte) und Erhaltungsziele**  
 Erhaltung der Populationen und ihrer Lebensstätten in ihrem derzeitigen Zustand bzw. Aufwertung der verschlechterten Populationen und ihrer Lebensstätten

- 1044 - Helm-Azurjungfer (*Coenagrion mercuriale*)
- 1060 - Großer Feuerfalter (*Lycaena dispar*)
- 1083 - Hirschkäfer (*Lucanus cervus*)
- 1032 - Kleine Flussmuschel (*Unio crassus*)
- 1032 - Erhaltungsziel: Wiederherstellung der Lebensstätte
- 1092 - Dohlenkrebs (*Austropotamobius pallipes*)
- 1096 - Bachneunauge (*Lampetra planeri*)
- 1096 - Erhaltungsziel: Wiederherstellung der Lebensstätte
- 1134 - Bitterling (*Rhodeus sericeus amarus*)
- 1166 - Kammmolch (*Triturus cristatus*)
- 1193 - Gelbbauchunke (*Bombina variegata*)
- 1321 - Wimperfledermaus (*Myotis emarginatus*) - Art wird nicht bewertet
- 1323 - Bechsteinfledermaus (*Myotis bechsteinii*)
- Die Quartiergebiete der Bechsteinfledermaus wurden mit einer stärkeren Umrandung und einem zusätzlichen Textfenster gekennzeichnet. **Quartiergebiet Bechsteinfledermaus**
- 1324 - Großes Mausohr (*Myotis myotis*)
- 1381 - Besenmoos (*Dicranum viride*)
- 1387 - Rogers Goldhaarmos (*Orthotrichum rogeri*)

**Erläuterung des Kürzels**

- 1193 C-44: Nummer der Erfassungseinheit (es werden die letzten Ziffern der insg. 14-stelligen Zahl genannt; ein vorangestelltes W bezeichnet Walddaten)
- 1193 C-44: Bewertung des Erhaltungszustandes
- 1193 C-44: ART-Code
- Die Farbe der Textumrandung entspricht der Farbe der Lebensstätte einer Art.

**Bewertung des Erhaltungszustands und Erhaltungsziele**

- A hervorragender Erhaltungszustand
- B guter Erhaltungszustand
- C durchschnittlicher oder beschränkter Erhaltungszustand

**Arten: Entwicklungsziele**  
 Aufwertung bestehender Lebensstätten werden aus kartografischen Gründen nicht dargestellt. Sie umfassen die Verbesserung des derzeitigen Erhaltungszustands (Ausnahme: Bestände, die bereits in hervorragendem Erhaltungszustand sind).

Neuschaffung von Lebensstätten einer Art

- 1166 - Kammmolch (*Triturus cristatus*)
- 1193 - Gelbbauchunke (*Bombina variegata*)

**Gebietsgrenzen**

- FFH-Gebiet 7912-311 „Mooswälder bei Freiburg“
- Naturschutzgebietsgrenze
- Gewässernetz
- Gemarkungsgrenze
- Kreisgrenze
- ALK-Flurstücksgrenze mit Flurstücksnummer im FFH-Gebiet

**Hinweis zur Legende:** Da die Legende für alle Teilkarten gleichermaßen gilt, kann es sein, dass in dem jeweiligen Kartenblatt nicht alle Lebensstätten einer Art, die in der Legende aufgeführt sind, vorkommen.

**Grundlage:**

- Topographische Übersichtskarte TÜK 500
- Orthophoto 1:10.000 (DOP)
- Automatisiertes Liegenschaftskataster (ALK)

© Landesamt für Geoinformation und Landentwicklung Baden-Württemberg (LGL) (www.lgl-bw.de) Az.: 2851.9-1/19

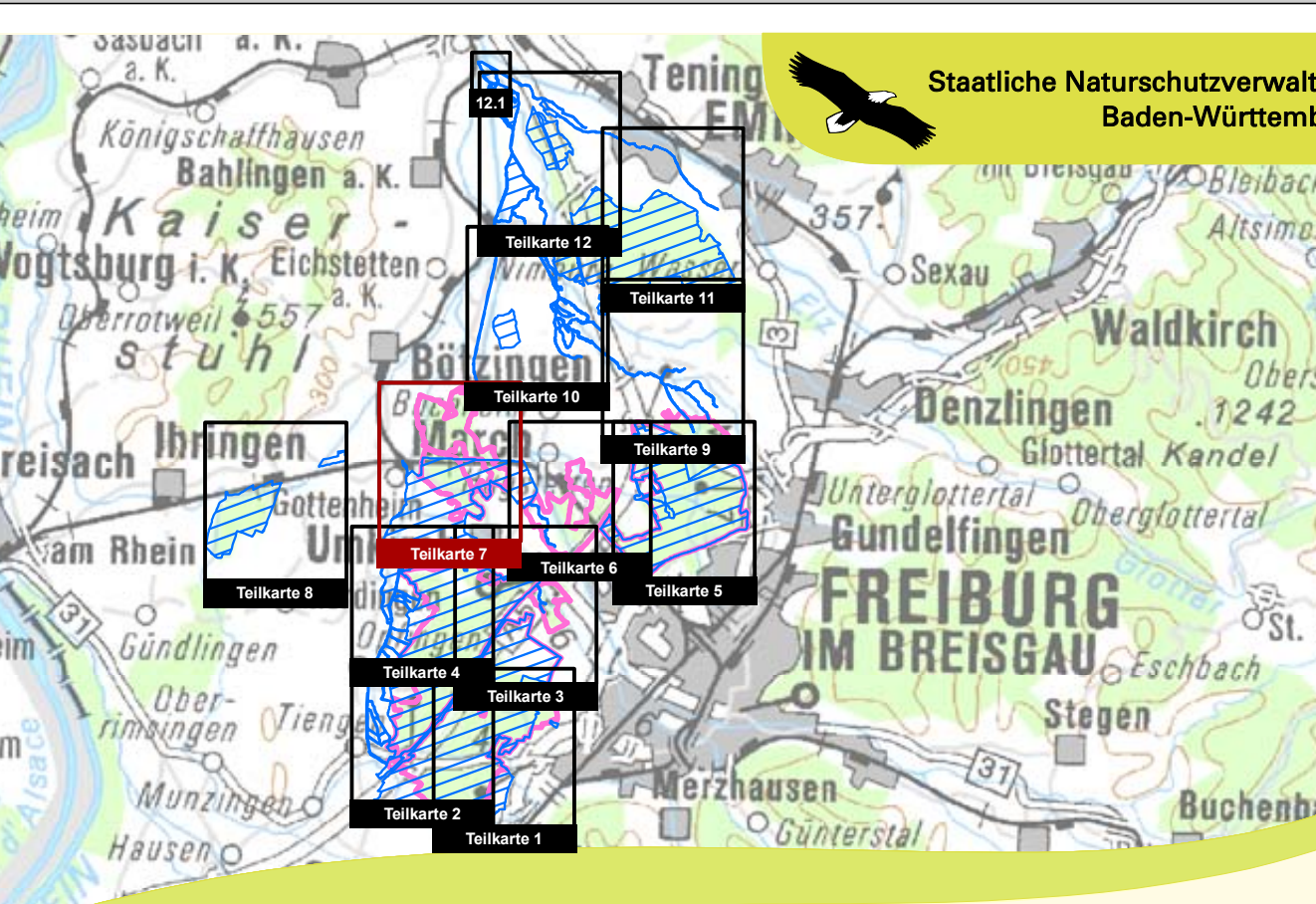

**Managementplan**  
 für das FFH-Gebiet 7912-311 „Mooswälder bei Freiburg“  
 und für das Vogelschutzgebiet  
 7912-441 „Mooswälder bei Freiburg“

**Bestandes- und Zielekarte**  
 Lebensstätten FFH-Arten  
 Teilkarte 7

Bearbeiter: Dr. V. Späth - I.L.N. Bühl  
 Gezeichnet: U. Mäder - I.L.N. Bühl  
 Gefertigt: 16. 04. 2018  
 Stand der Kartierung: 30. 09. 2014  
 Maßstab: 1 : 5.000

gefördert mit Mitteln der EU

Baden-Württemberg  
 REGIERUNGSPRÄSIDIUM FREIBURG