

Natura 2000-Managementplan

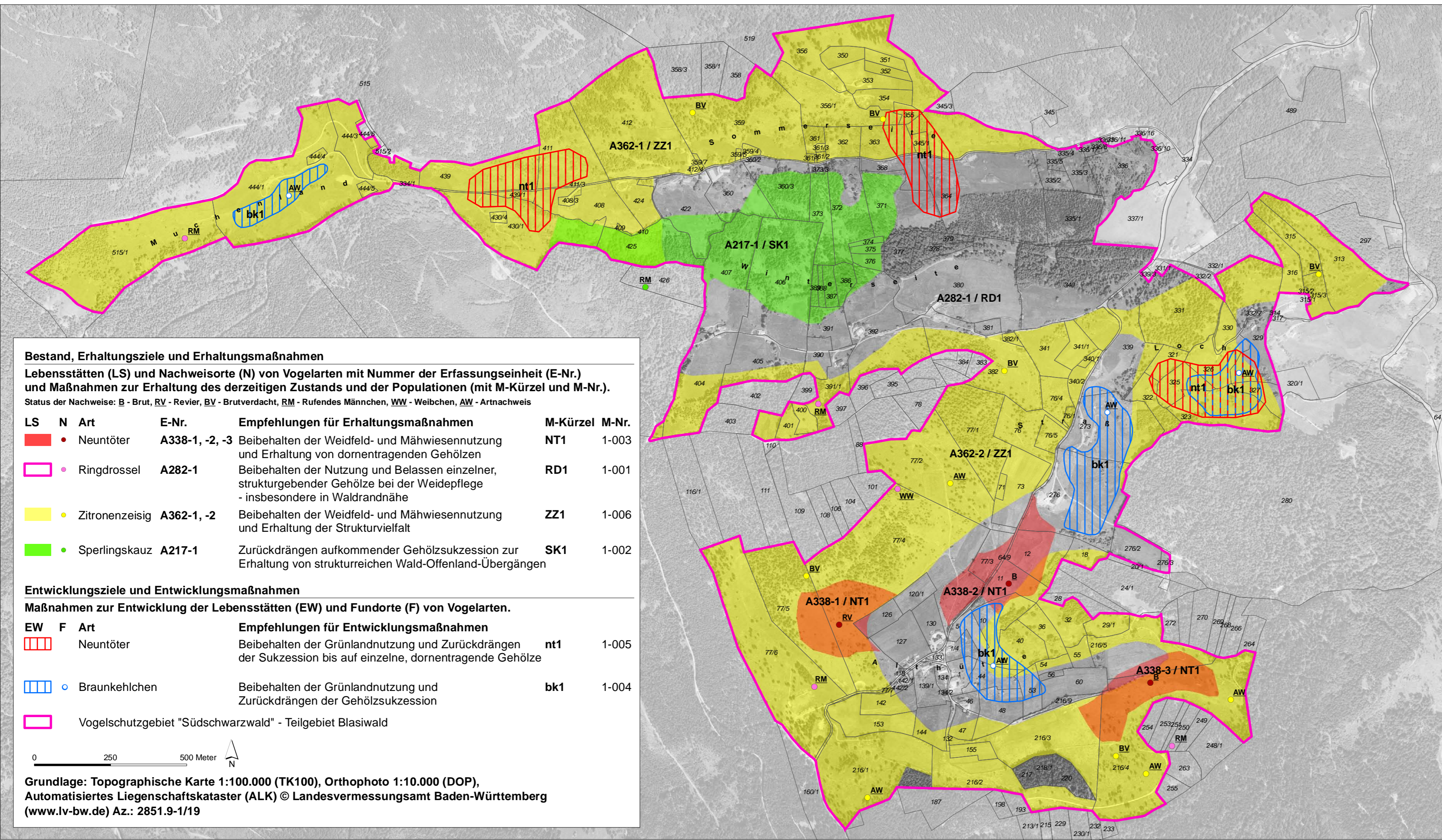
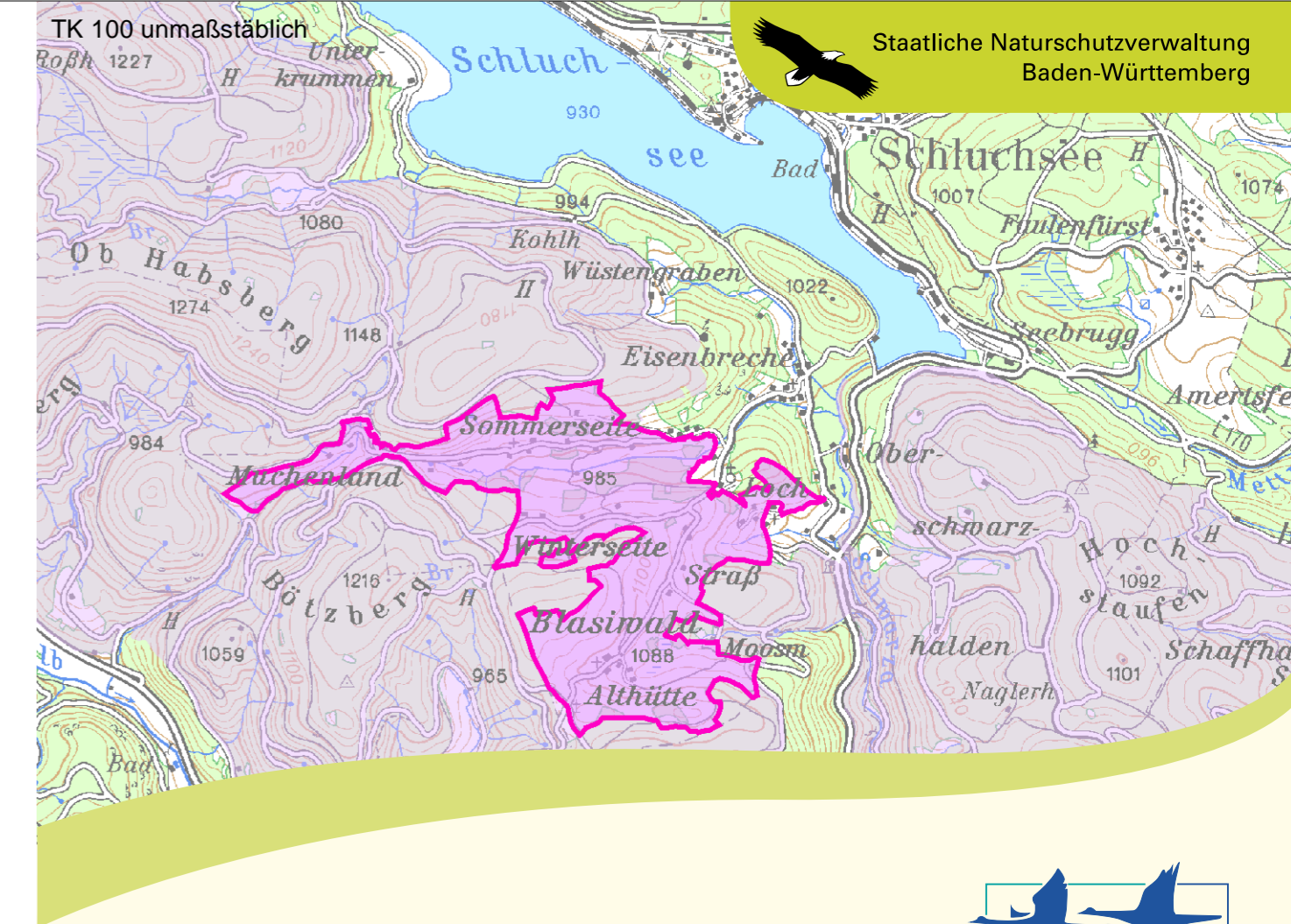

Bestand, Erhaltungsziele und Erhaltungsmaßnahmen

Lebensstätten (LS) und Nachweisorte (N) von Vogelarten mit Nummer der Erfassungseinheit (E-Nr.) und Maßnahmen zur Erhaltung des derzeitigen Zustands und der Populationen (mit M-Kürzel und M-Nr.).
 Status der Nachweise: **B** - Brut, **RV** - Revier, **BV** - Brutverdacht, **RM** - Rufendes Männchen, **WW** - Weibchen, **AW** - Artnachweis

LS	N	Art	E-Nr.	Empfehlungen für Erhaltungsmaßnahmen	M-Kürzel	M-Nr.
		Neuntöter	A338-1, -2, -3	Beibehalten der Weidfeld- und Mähwiesennutzung und Erhaltung von dornentragenden Gehölzen	NT1	1-003
		Ringdrossel	A282-1	Beibehalten der Nutzung und Belassen einzelner, strukturgebender Gehölze bei der Weidpflege - insbesondere in Waldrandnähe	RD1	1-001
		Zitronenzeisig	A362-1, -2	Beibehalten der Weidfeld- und Mähwiesennutzung und Erhaltung der Strukturvielfalt	ZZ1	1-006
		Sperlingskauz	A217-1	Zurückdrängen aufkommender Gehölzsukzession zur Erhaltung von strukturreichen Wald-Offenland-Übergängen	SK1	1-002

Entwicklungsziele und Entwicklungsmaßnahmen

Maßnahmen zur Entwicklung der Lebensstätten (EW) und Fundorte (F) von Vogelarten.

EW	F	Art	Empfehlungen für Entwicklungsmaßnahmen	M-Kürzel	M-Nr.
		Neuntöter	Beibehalten der Grünlandnutzung und Zurückdrängen der Sukzession bis auf einzelne, dornentragende Gehölze	nt1	1-005
		Braunkehlchen	Beibehalten der Grünlandnutzung und Zurückdrängen der Gehölzsukzession	bk1	1-004
			Vogelschutzgebiet "Südschwarzwald" - Teilgebiet Blasiwald		

0 250 500 Meter

Grundlage: Topographische Karte 1:100.000 (TK100), Orthophoto 1:10.000 (DOP), Automatisiertes Liegenschaftskataster (ALK) © Landesvermessungsamt Baden-Württemberg (www.lv-bw.de) Az.: 2851.9-1/19

Managementplan für das FFH-Gebiet 8214-341 "Blasiwald und Unterkrummen" und das Vogelschutzgebiet 8114-441 "Südschwarzwald" - Teilgebiet Blasiwald



Bestands-, Ziele- und Maßnahmenkarte Lebensstätten und Artenfunde Vögel

Bearbeiter	IFÖ, Freiburg; WWL, Bad Krozingen
Gezeichnet	Frank Armbruster
Gefertigt	20.05.2010
Stand der Kartierung	April 2009
Maßstab	1:10.000