

Natura 2000-Managementplan

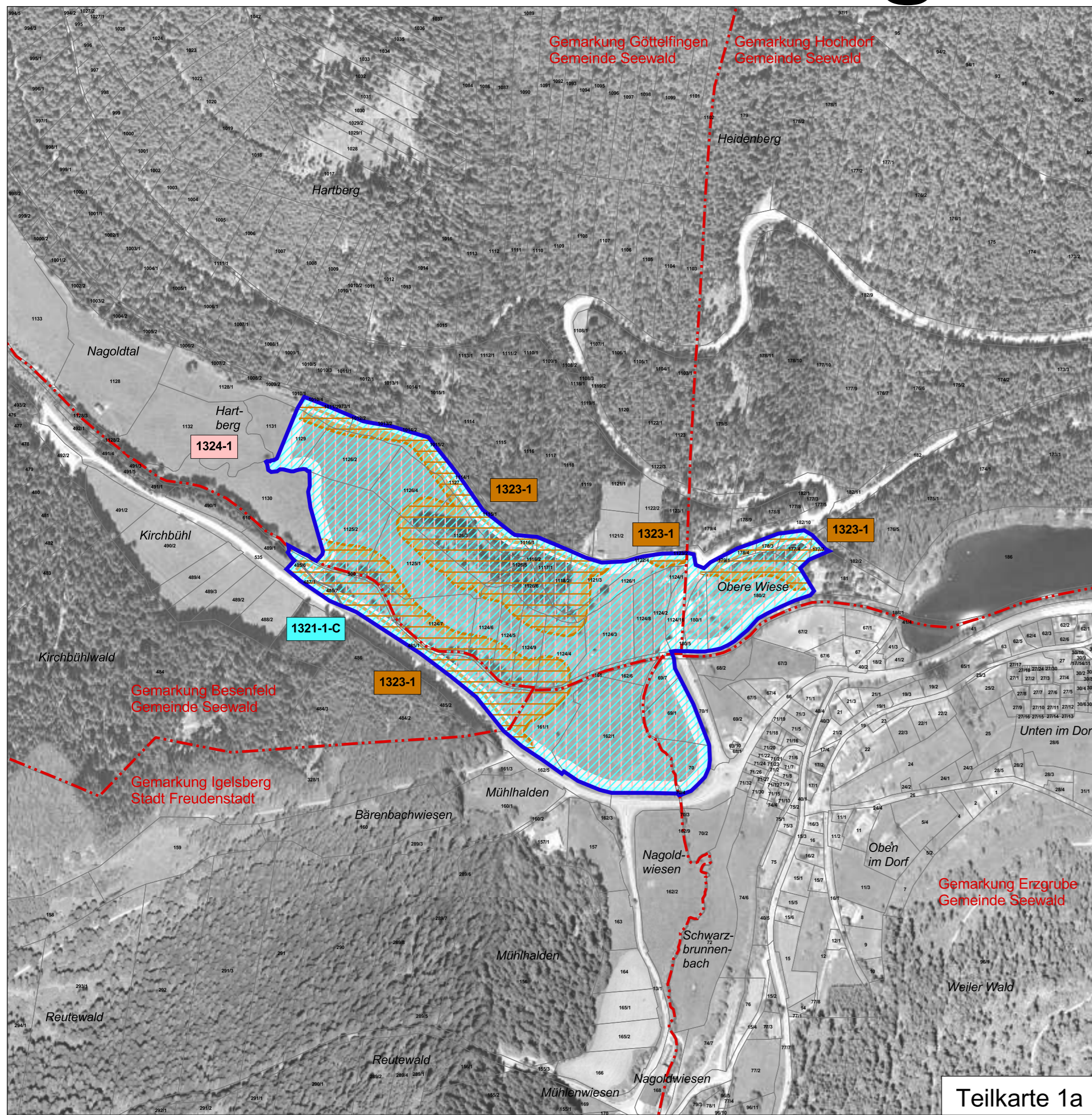

Teilkarte 1a

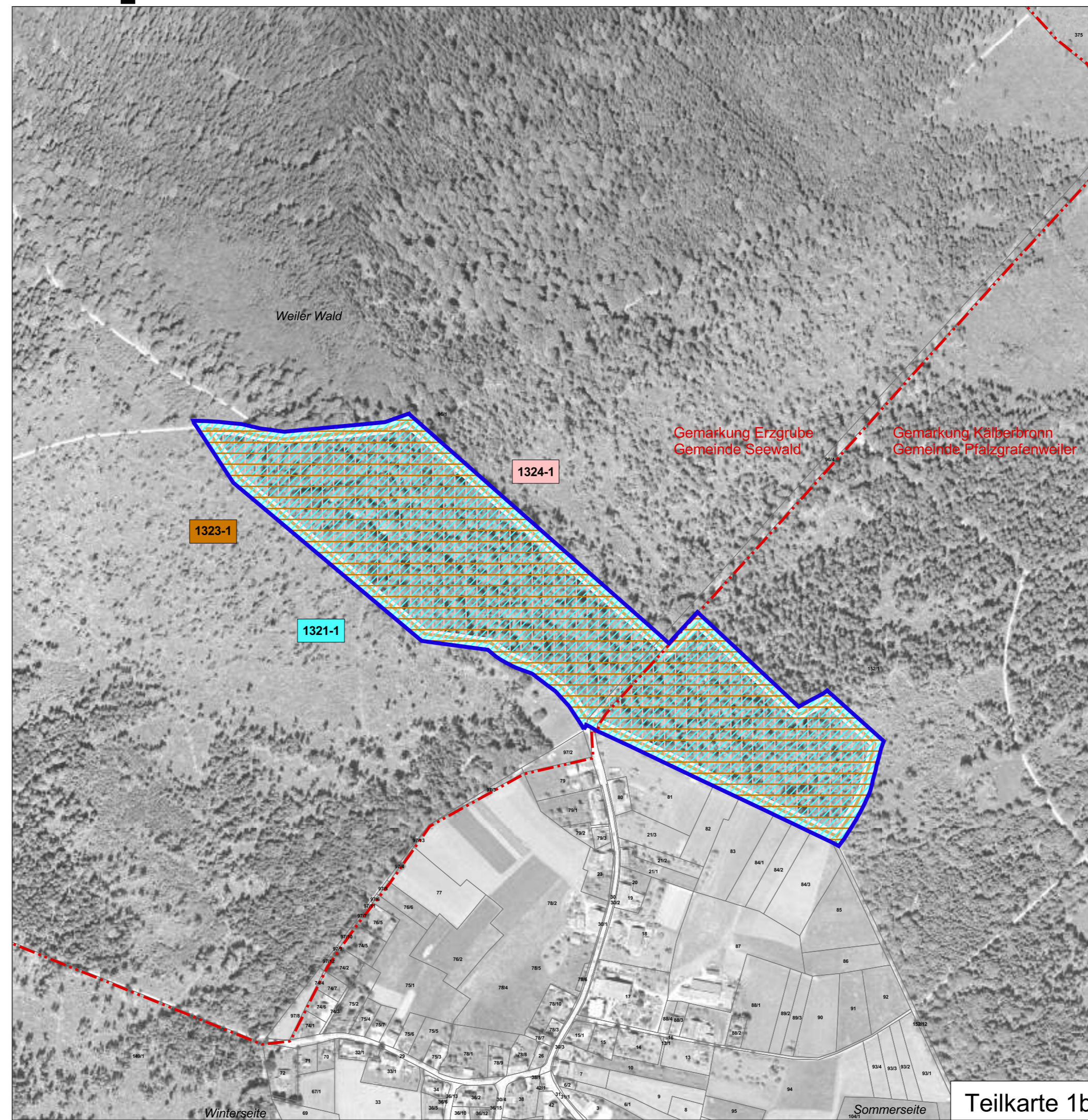

Teilkarte 1b

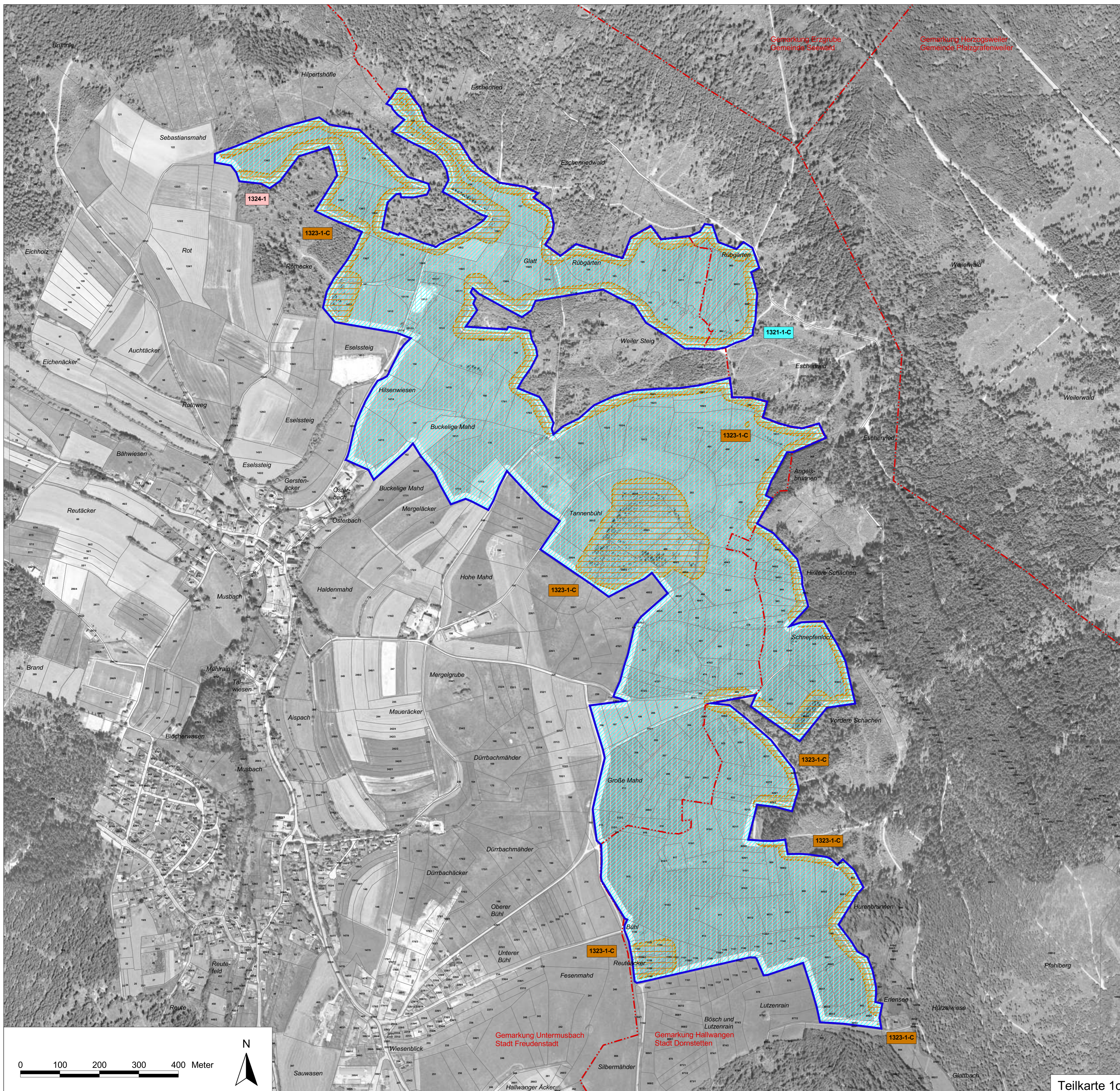

Teilkarte 1c

Legende

Lebensstätten von Arten		FFH-Code
	<i>Myotis emarginatus</i> (Wimperfledermaus)	1321
	<i>Myotis bechsteinii</i> (Bechsteinfledermaus)	1323
	<i>Myotis myotis</i> (Großes Mausohr)	1324

Die Lebensstätten von mehreren Fledermausarten sind teilweise kongruent. Zur besseren Ablesbarkeit ist im Plan daher eine Bandsignatur dargestellt, deren Breite je nachdem, welche Lebensstätten sich überlagern, abweichen kann.

1014-1-B Erfassungseinheit der Lebensstätten

Bewertung:	hervorragender Zustand
A	hervorragender Zustand
B	guter Zustand
C	durchschnittlicher Zustand
	Für einige Arten erfolgt keine Bewertung, daher ist bei diesen kein Erhaltungszustand anzugeben.
	Fortlaufende Nummer
	FFH-Code

Erhaltungsziele von Arten der FFH-Richtlinie

- Erhaltung der LS der Wimperfledermaus in durchschnittlichem Zustand
- Erhaltung der LS der Bechsteinfledermaus
- Erhaltung der LS des Großen Mausohrs

LS Lebensstätte

Außengrenze des FFH-Gebiets

Gemarkungsgrenze

Flurstücksgrenze

Kartgrundlage:

ALK, TuK 200, Digitale Orthophotos
© Landesamt für Geoinformation und Landentwicklung BW (www.lv-bw.de) Az.: 2851.9-1/19

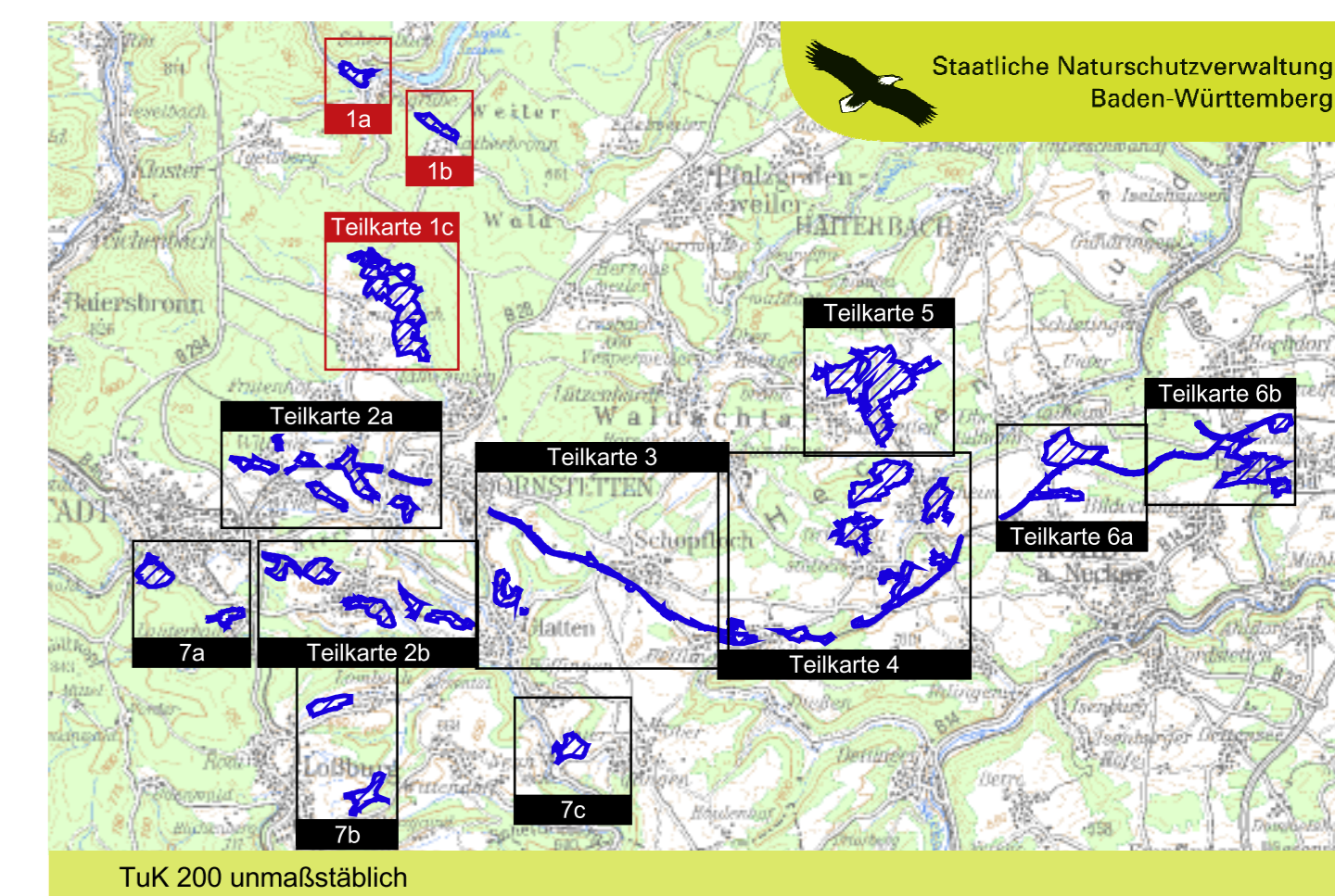

Managementplan
für das FFH-Gebiet 7516-341
"Freudenstädter Heckengäu"



Bestands- und Zielekarte Arten

Teilkarte 1

Bearbeiter	ARGE FFH-Management Tier- und Landschaftsökologie Dr. J. Deuschle IUP (Institut f. Umweltplanung) Prof. Dr. K. Reidl
Gezeichnet	Dipl.-Ing. (FH) K. Kranjec
Gefertigt	31.07.2010
Stand der Kartierung	30.11.2008
Maßstab	1 : 5.000

