

Natura 2000-Managementplan

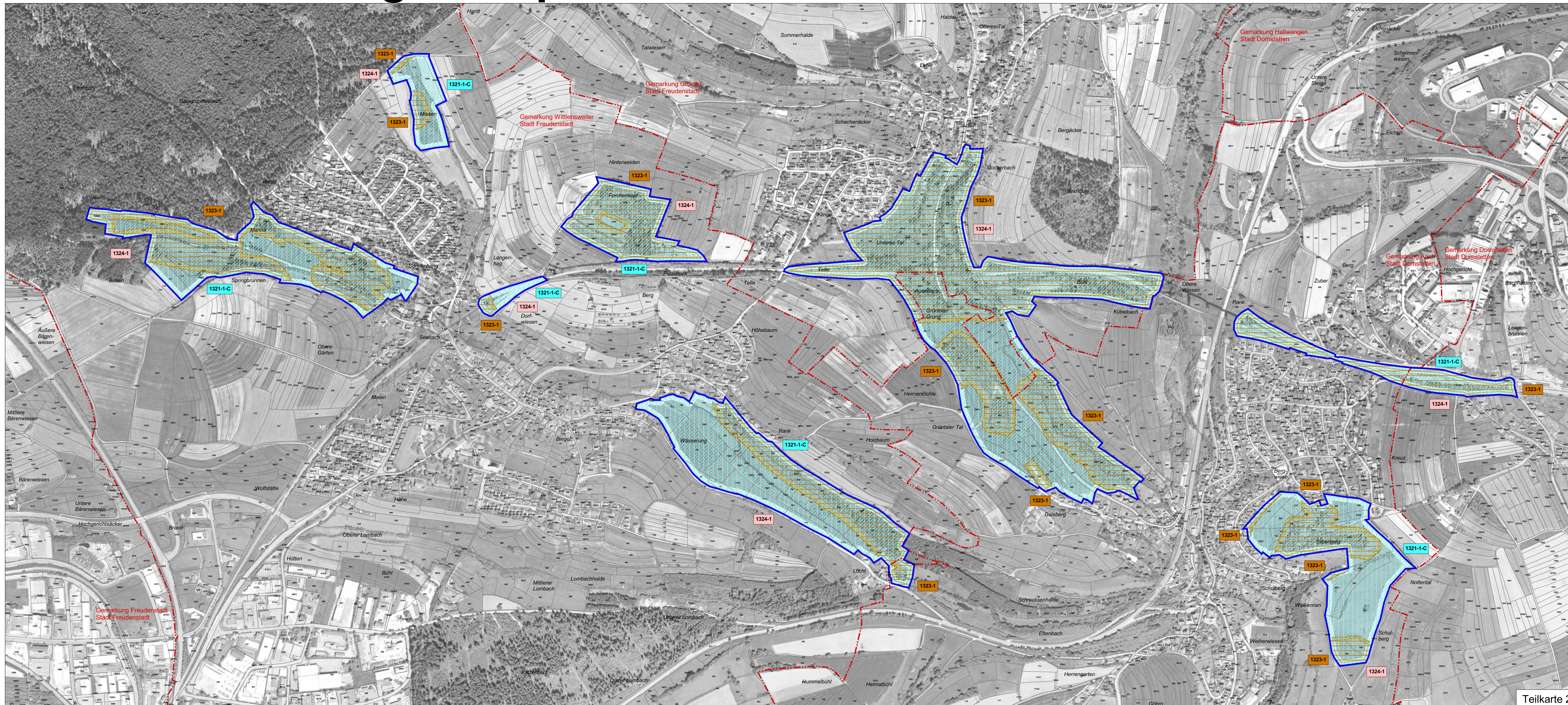

Teilkarte 2a



Teilkarte 2b

Legende

Lebensstätten von Arten

Symbol	Artenname	FFH-Code
	<i>Myotis emarginatus</i> (Wimperfledermaus)	1321
	<i>Myotis bechsteinii</i> (Bechsteinfledermaus)	1323
	<i>Myotis myotis</i> (Großes Mausohr)	1324
	<i>Cypripedium calceolus</i> (Frauenschuhe)	1902

Die Lebensstätten von mehreren Fledermausarten sind teilweise kongruent. Zur besseren Ablesbarkeit ist im Plan daher eine Bandsignatur dargestellt, deren Breite je nachdem, welche Lebensstätten sich überlagern, abweichen kann.

1014-1-C Erfassungseinheit der Lebensstätten

Bewertung: A hervorragender Zustand
 B guter Zustand
 C durchschnittlicher Zustand
 Für einige Arten erfolgt keine Bewertung, daher ist bei diesen kein Erhaltungszustand angegeben.

Fortlaufende Nummer
 FFH-Code

Einzelnachweise von Arten

Netzfang *Myotis bechsteinii* (Bechsteinfledermaus)

Erhaltungsziele von Arten der FFH-Richtlinie

- Erhaltung der LS der Wimperfledermaus in durchschnittlichem Zustand
- Erhaltung der LS der Bechsteinfledermaus
- Erhaltung der LS des Großen Mausohrs
- Erhaltung der LS des Frauenschuhs in durchschnittlichem Zustand

LS Lebensstätte

Außengrenze des FFH-Gebiets
 Gemarkungsgrenze
 Flurstücksgrenze

Kartengrundlage:
 ALK, TuK 200, Digitale Orthophotos
 © Landesamt für Geoinformation und Landentwicklung BW (www.lv-bw.de) Az.: 2851.9-1/19

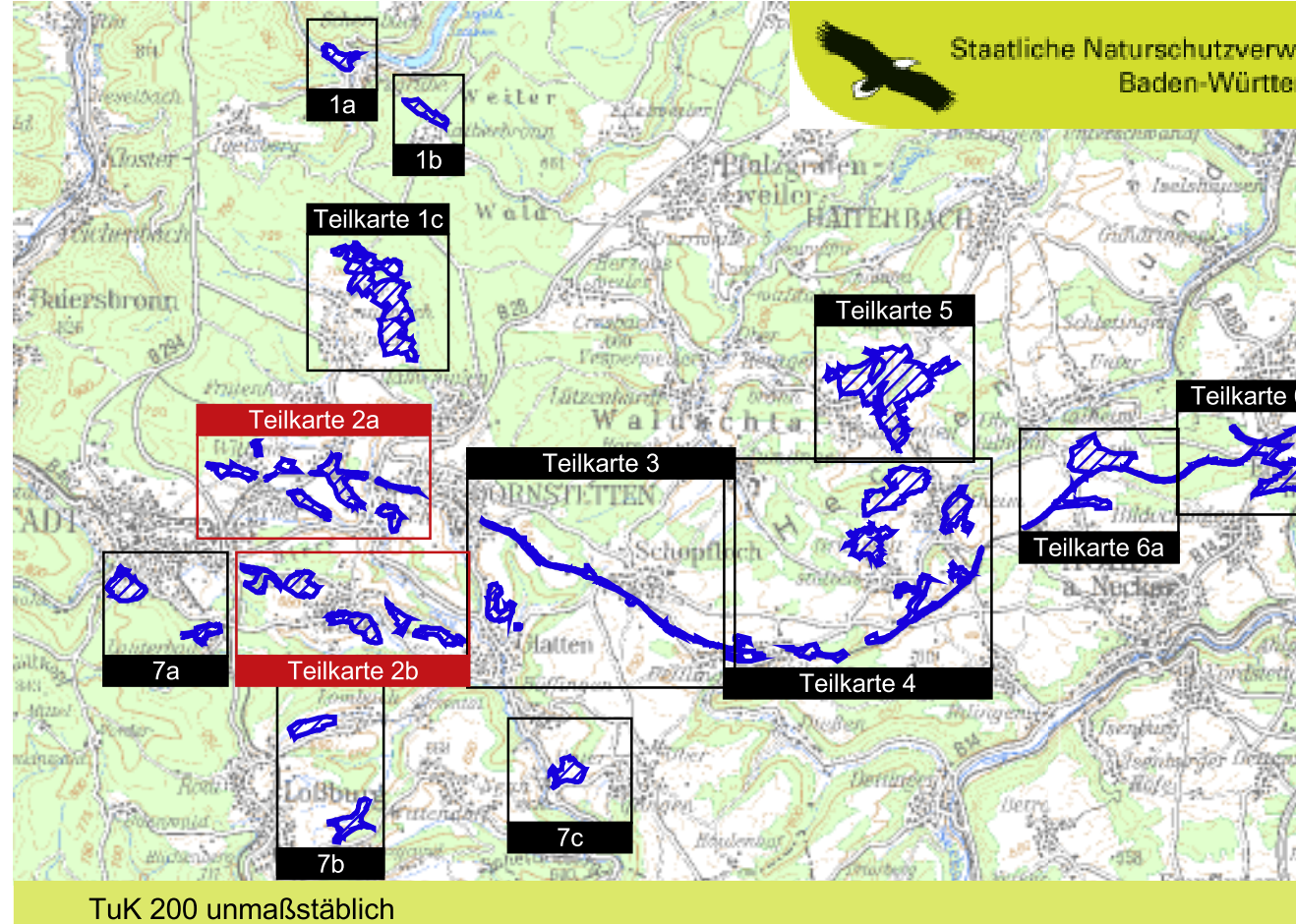

Managementplan für das FFH-Gebiet 7516-341 "Freudenstädter Heckengäu"

Bestands- und Zielekarte Arten
 Teilkarte 2

Bearbeiter ARGE FFH-Management
 Tier- und Landschaftsökologie Dr. J. Deuschle
 IUP (Institut f. Umweltschutz) Prof. Dr. K. Reidl
 Dipl.-Ing. (FH) K. Krangec

Gezeichnet 31.07.2010
Gefertigt 30.11.2008
Stand der Kartierung 1 : 5.000

