

Natura 2000-Managementplan

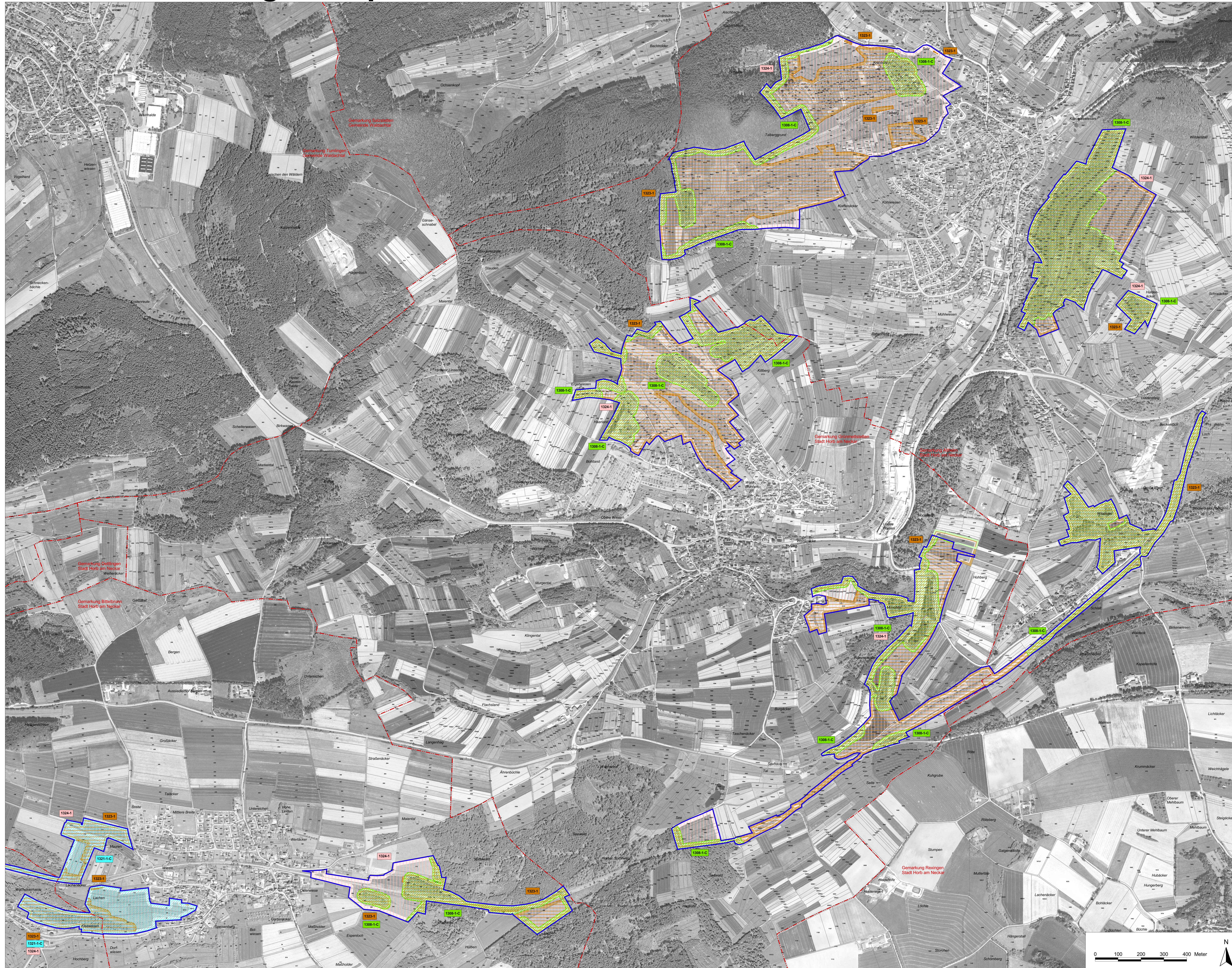

Legende

Lebensstätten von Arten		FFH-Code
	<i>Barbastella barbastellus</i> (Mopsfledermaus)	1308
	<i>Myotis emarginatus</i> (Wimperfledermaus)	1321
	<i>Myotis bechsteinii</i> (Bechsteinfledermaus)	1323
	<i>Myotis myotis</i> (Großes Mausohr)	1324

Die Lebensstätten von mehreren Fledermausarten sind teilweise kongruent. Zur besseren Ablesbarkeit ist im Plan daher eine Bandsignatur dargestellt, deren Breite je nachdem, welche Lebensstätten sich überlagern, abweichen kann.

1044-1-6 Erfassungseinheit der Lebensstätten

Bewertung: A hervorragender Zustand
 B guter Zustand
 C durchschnittlicher Zustand
 Für einige Arten erfolgt keine Bewertung, daher ist bei diesen kein Erhaltungszustand angegeben.

Fortlaufende Nummer
 FFH-Code

Erhaltungsziele von Arten der FFH-Richtlinie

- Erhaltung der LS der Mopsfledermaus in durchschnittlichem Zustand
- Erhaltung der LS der Wimperfledermaus in durchschnittlichem Zustand
- Erhaltung der LS der Bechsteinfledermaus
- Erhaltung der LS des Großen Mausohrs

LS Lebensstätte

- Außengrenze des FFH-Gebiets
- Gemarkungsgrenze
- Flurstücksgrenze

Kartengrundlage:
 ALK, TuK 200, Digitale Orthophotos
 © Landesamt für Geoinformation und Landentwicklung BW (www.lw-bw.de) Az.: 2851-9-1/19

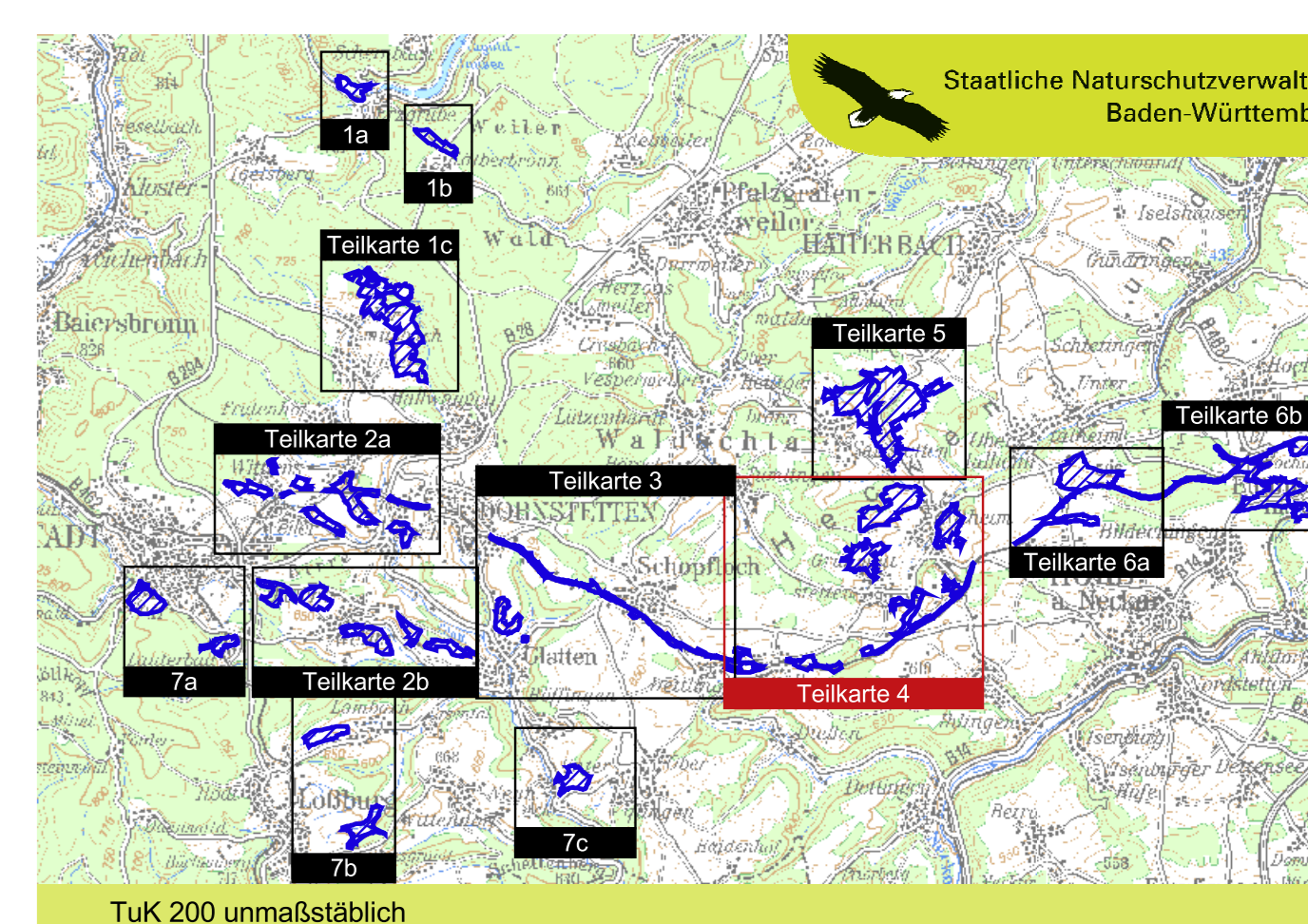

Managementplan
 für das FFH-Gebiet 7516-341
 "Freudenstädter Heckengäu"

**Bestands- und Zielekarte
 Arten**
 Teilkarte 4

Bearbeiter	ARGE FFH-Management Tier- und Landschaftsökologie Dr. J. Deuschle LUP (Institut f. Umweltpolitik) Prof. Dr. K. Reidl
Gezeichnet	Dipl.-Ing. (FH) K. Kranjec
Gefertigt	31.07.2010
Stand der Kartierung	30.11.2008
Maßstab	1 : 5.000

Baden-Württemberg
 MINISTERIUM FÜR UMWELT, KLIMA UND ENERGIE

Staatliche Naturschutzverwaltung
 Baden-Württemberg

Das Projekt wird von der Europäischen Union gefördert (ERDF)