

# Natura 2000-Managementplan

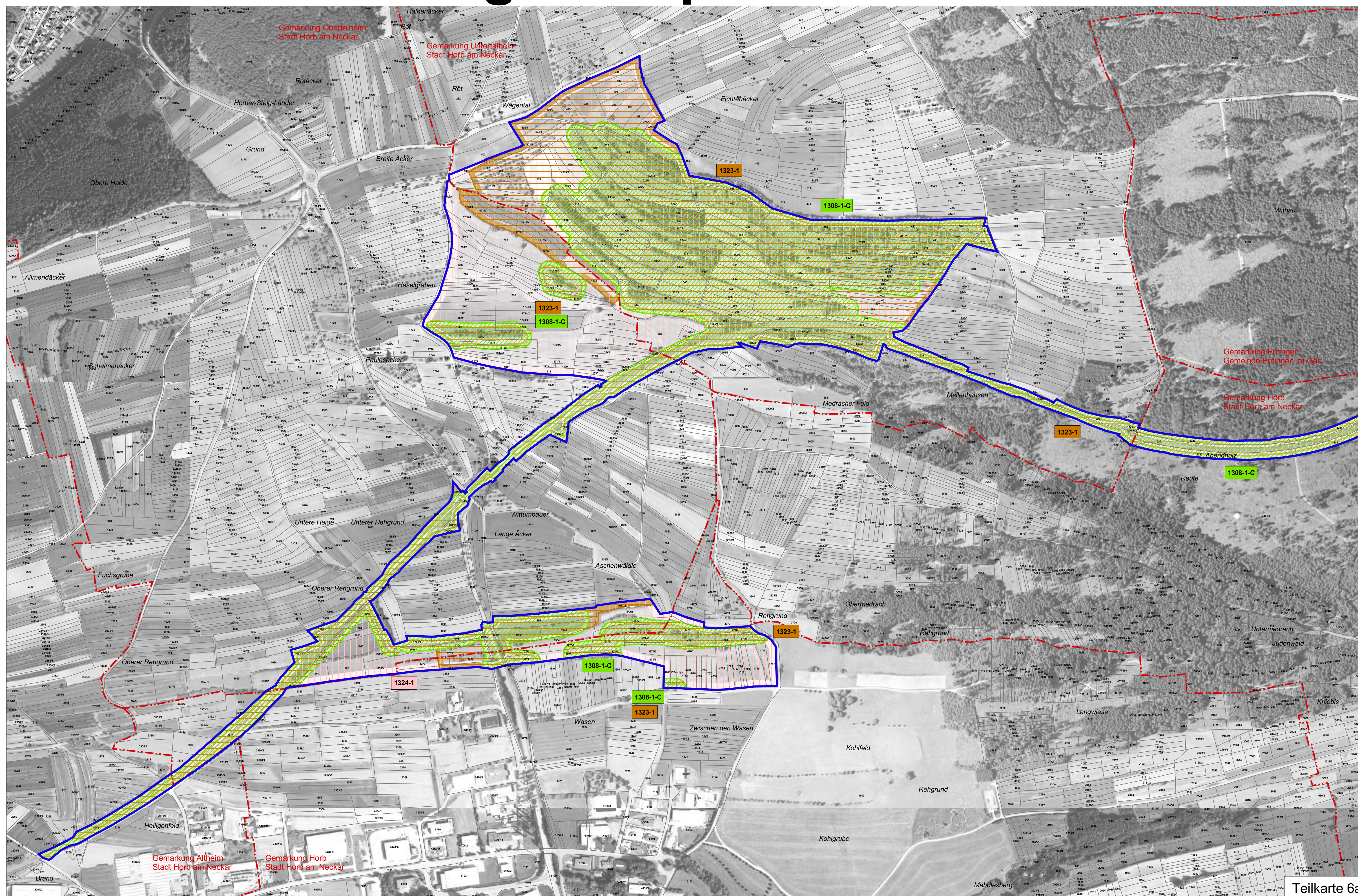

## Legende

Lebensstätten von Arten	FFH-Code
<i>Barbastella barbastellus</i> (Mopsfledermaus)	1308
<i>Myotis bechsteinii</i> (Bechsteinfledermaus)	1323
<i>Myotis myotis</i> (Großes Mausohr)	1324

Die Lebensstätten von mehreren Fledermausarten sind teilweise kongruent. Zur besseren Ablesbarkeit ist im Plan daher eine Bandsignatur dargestellt, deren Breite je nachdem, welche Lebensstätten sich überlagern, abweichen kann.

1014-1-B	Erfassungseinheit der Lebensstätten
	Bewertung: A hervorragender Zustand
	B guter Zustand
	C durchschnittlicher Zustand
	Für einige Arten erfolgt keine Bewertung, daher ist bei diesen kein Erhaltungszustand angegeben.
	Fortlaufende Nummer
	FFH-Code

## Einzelname von Arten

Winterquartier *Barbastella barbastellus* (Mopsfledermaus)

## Erhaltungsziele von Arten der FFH-Richtlinie

- Erhaltung der LS der Mopsfledermaus in durchschnittlichem Zustand
- Erhaltung der LS der Bechsteinfledermaus
- Erhaltung der LS des Großen Mausohrs

LS Lebensstätte

Außengrenze des FFH-Gebiets

Gemarkungsgrenze

Flurstücksgrenze

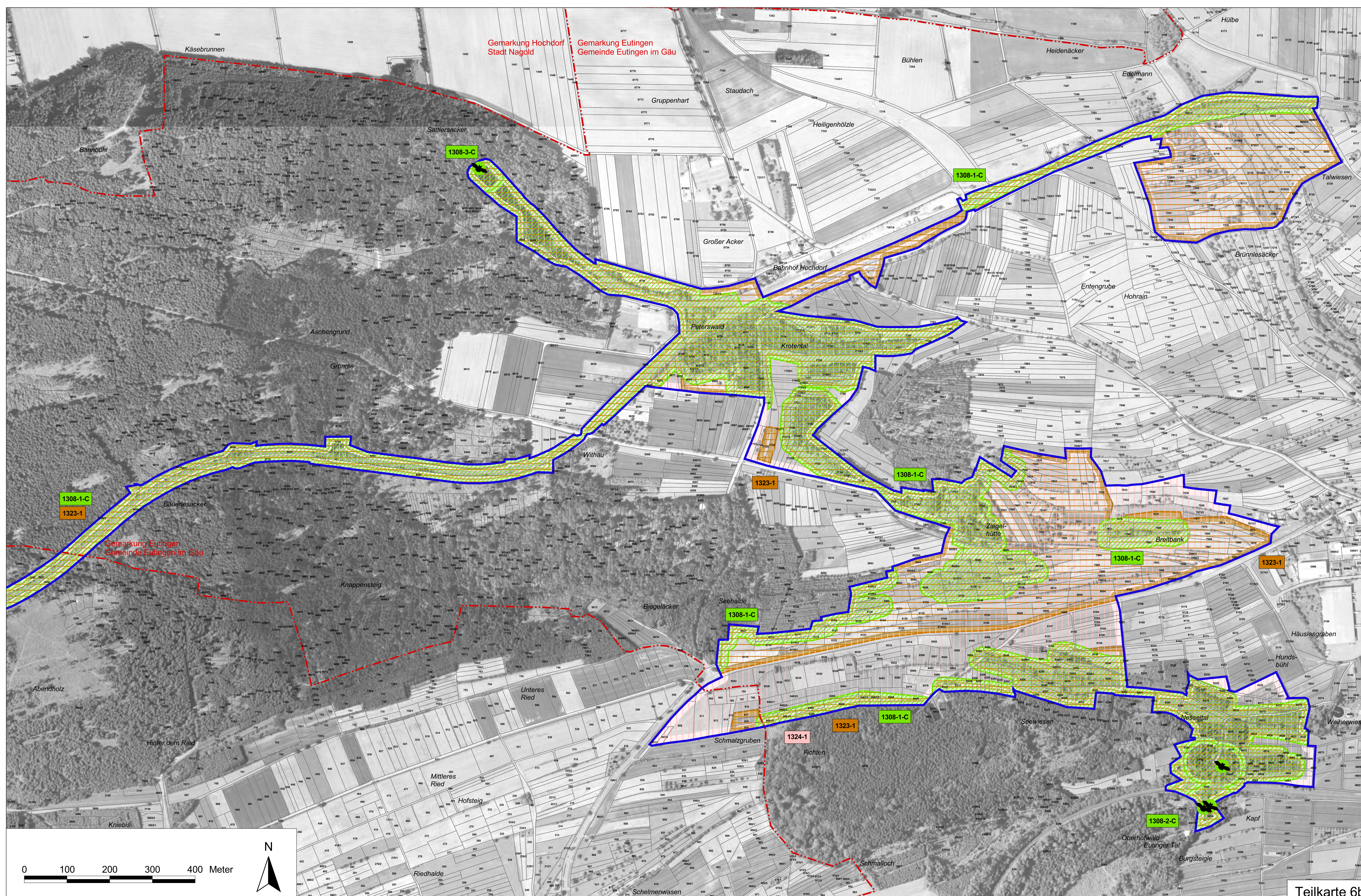

## Kartengrundlage:

ALK, TuK 200, Digitale Orthophotos  
© Landesamt für Geoinformation und Landentwicklung BW (www.lv-bw.de) A.z.: 2851.9-1/19

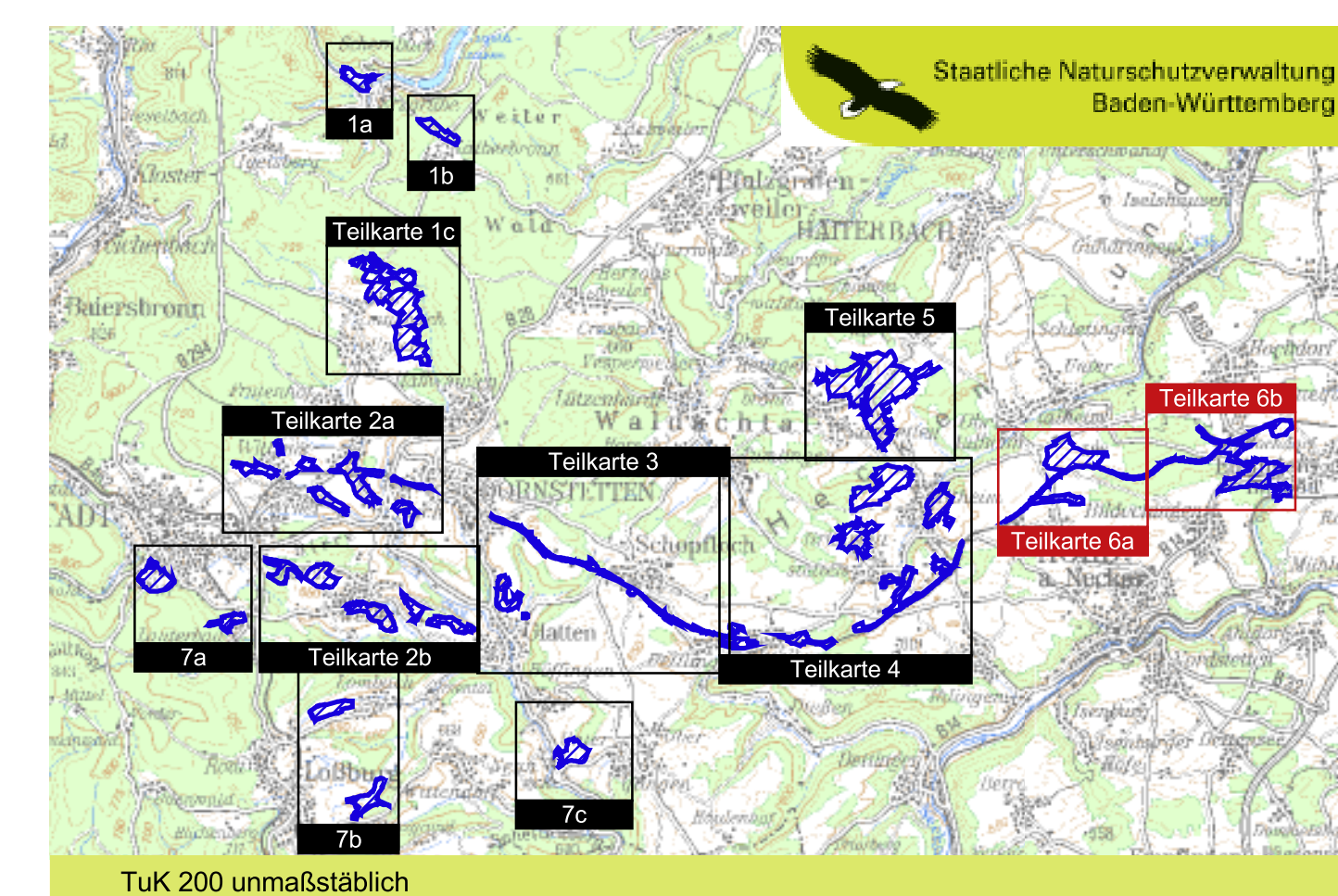

Managementplan  
für das FFH-Gebiet 7516-341  
"Freudenstädter Heckengäu"



Bestands- und Zielekarte  
Arten

Teilkarte 6

Bearbeiter	ARGE FFH-Management Tier- und Landschaftsökologie Dr. J. Deuschle IUP (Institut f. Umweltpolitik) Prof. Dr. K. Reidl
Gezeichnet	Dipl.-Ing. (FH) K. Kranjec
Gefertigt	31.07.2010
Stand der Kartierung	30.11.2008
Maßstab	1 : 5.000



Dieses Projekt wird von der Europäischen Union kofinanziert (ELER)