

# Natura 2000-Managementplan

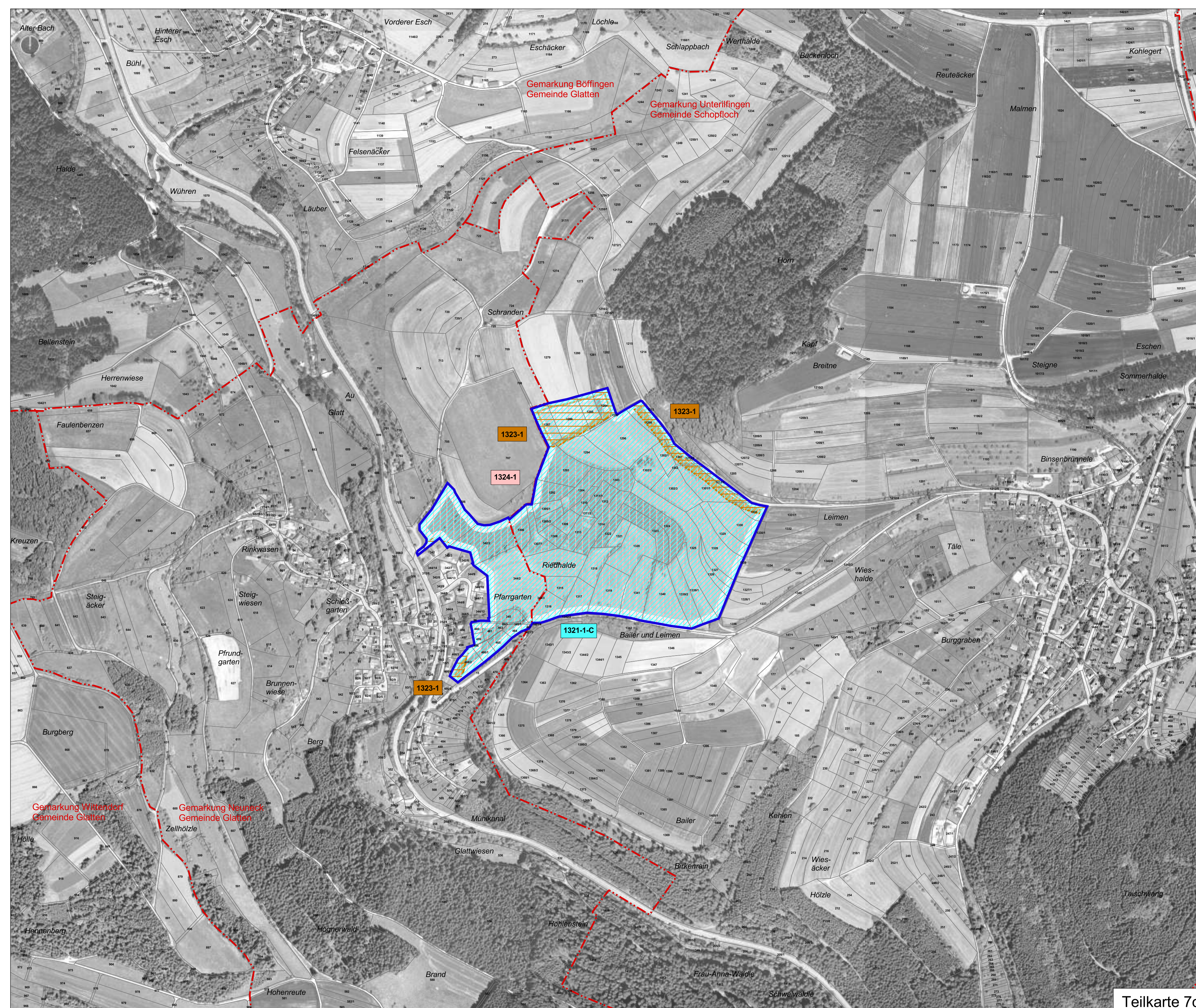
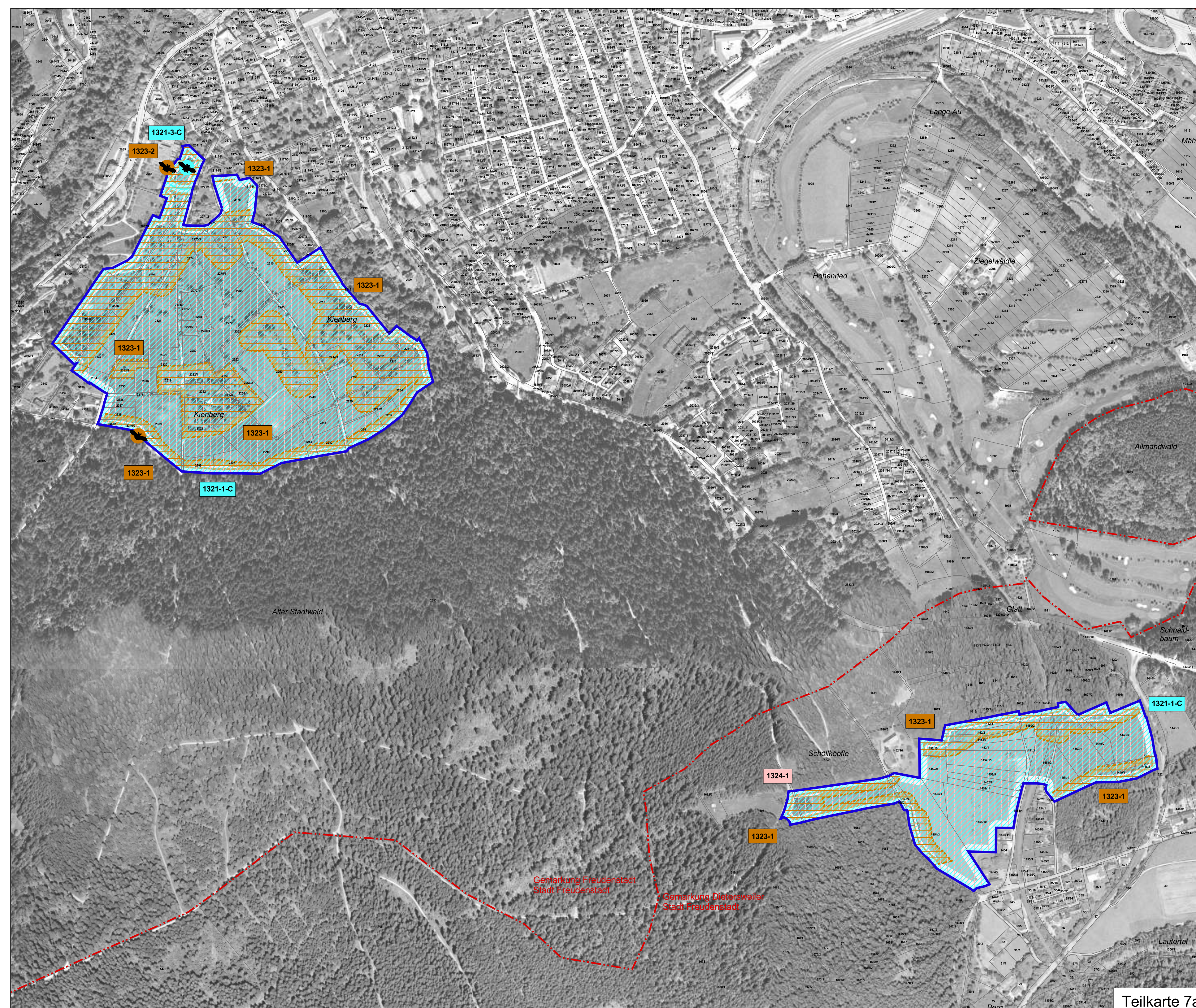

**Legende**

Lebensstätten von Arten		FFH-Code
	<i>Myotis emarginatus</i> (Wimperfledermaus)	1321
	<i>Myotis bechsteinii</i> (Bechsteinfledermaus)	1323
	<i>Myotis myotis</i> (Großes Mausohr)	1324

Die Lebensstätten von mehreren Fledermausarten sind teilweise kongruent. Zur besseren Ablesbarkeit ist im Plan daher eine Bandsignatur dargestellt, deren Breite je nachdem, welche Lebensstätten sich überlagern, abweichen kann.

**1014-1-B** Erfassungseinheit der Lebensstätten

Bewertung: A hervorragender Zustand  
 B guter Zustand  
 C durchschnittlicher Zustand  
 Für einige Arten erfolgt keine Bewertung, daher ist bei diesen kein Erhaltungszustand angegeben.

Fortlaufende Nummer  
 FFH-Code

**Einzelnachweise von Arten**

Winterquartier *Myotis emarginatus* (Wimperfledermaus)  
 Winterquartier *Myotis bechsteinii* (Bechsteinfledermaus)

**Erhaltungsziele von Arten der FFH-Richtlinie**

Erhaltung der LS der Wimperfledermaus in durchschnittlichem Zustand  
 Erhaltung der LS der Bechsteinfledermaus  
 Erhaltung der LS des Großen Mausohrs

LS Lebensstätte

Außengrenze des FFH-Gebiets  
 Gemarkungsgrenze  
 Flurstücksgrenze

Kartgrundlage:  
 ALK, TuK 200, Digitale Orthophotos  
 © Landesamt für Geoinformation und Landentwicklung BW (www.lv-bw.de) Az.: 2851.9-1/19

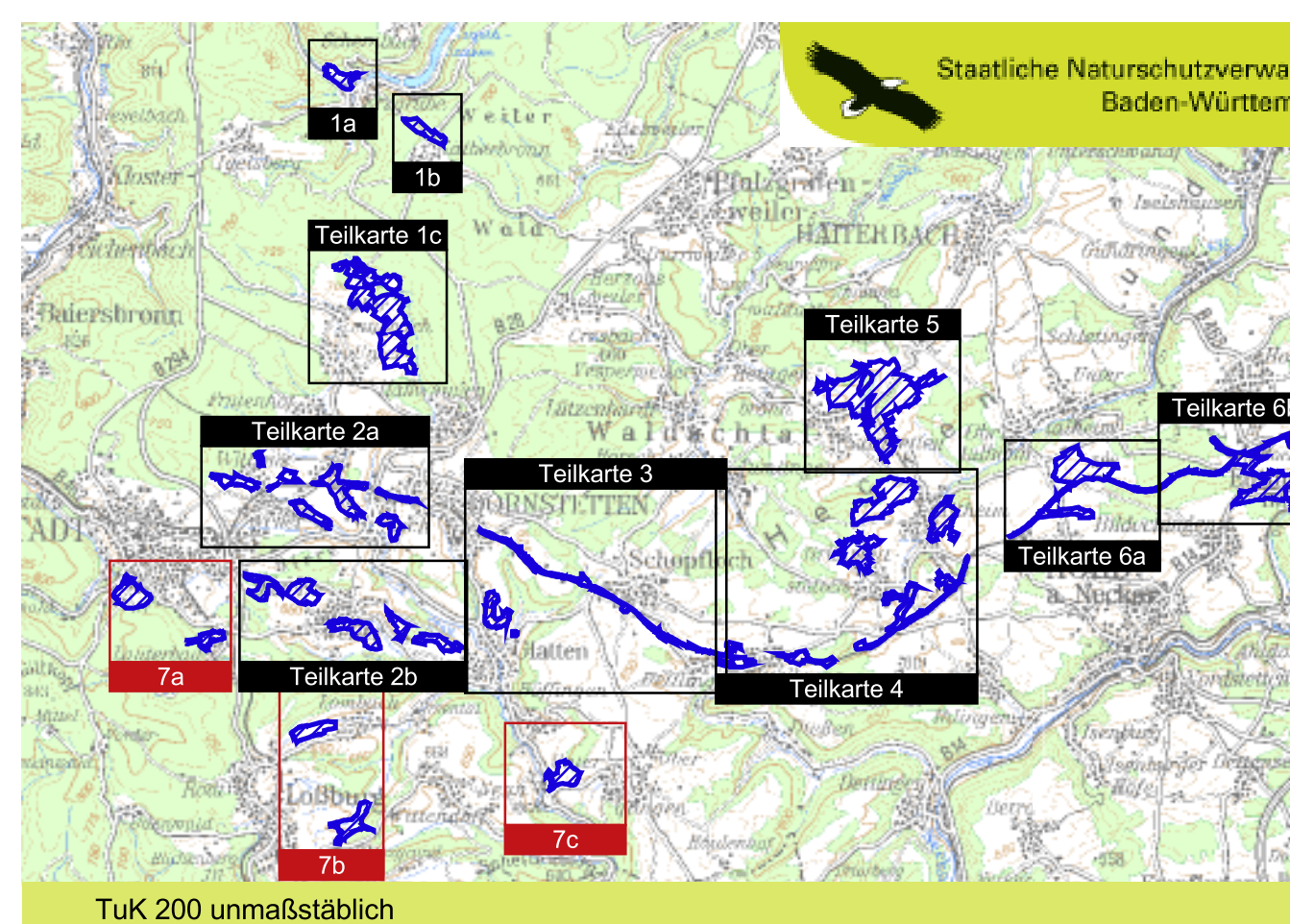

Managementplan  
 für das FFH-Gebiet 7516-341  
 "Freudenstädter Heckengäu"

**Bestands- und Zielekarte  
 Arten**  
 Teilkarte 7

Bearbeiter	ARGE FFH-Management Tier- und Landschaftsökologie Dr. J. Deuschle IUP (Institut f. Umwelplanung) Prof. Dr. K. Reidl Dipl.-Ing. (FH) K. Kranjczyk
Gezeichnet	31.07.2010
Gefertigt	30.11.2008
Stand der Kartierung	30.11.2008
Maßstab	1 : 5.000

Dieses Projekt wird von der Europäischen Union kofinanziert (ERDF)